

CUENTA	DESCRIPCION	SALDO INICIAL AL 01-MAY	MOVIMIENTOS DEBE	HABER	SALDO FINAL AL 31/MAY
1-0-0-0000-0000	ACTIVO				
1-1-1-3-1003-0171	ACTIVO CIRCULANTE				
1-1-1-0-0000-0000	EFFECTIVO Y EQUIVALENTES				
1-1-1-1-0000-0000	EFFECTIVO				
1-1-1-1-0002-0000	FONDO FIJO DE CAJA				
1-1-1-1-0002-0001	FONDO FIJO DE CAJA	56,000.00	0.00	0.00	56,000.00
TOTAL FONDO FIJO DE CAJA		56,000.00	0.00	0.00	56,000.00
TOTAL EFFECTIVO		56,000.00	0.00	0.00	56,000.00
1-1-1-3-0000-0000	BANCOS DEPENDENCIAS Y OTROS				
1-1-1-3-1001-0000	BBVA BANCOMER, S.A.				
1-1-1-3-1001-0057	871 FEDERAL	0.00	0.00	0.00	0.00
1-1-1-3-1001-0058	7912 ESTATAL	0.00	0.00	0.00	0.00
1-1-1-3-1001-0059	8913 FEDERAL	13,256.02	0.00	0.00	13,256.02
1-1-1-3-1001-0060	8875 ECONOMIAS	13,774.63	35,170.00	41,081.05	7,863.58
1-1-1-3-1001-0102	99573 INGRESOS PROPIOS	4,820,657.12	8,318,302.00	8,712,833.65	4,426,125.46
1-1-1-3-1001-0164	3387 Madres solteras	115,517.56	0.00	0.00	115,517.56
1-1-1-3-1001-0202	FIDEICOMISO PIFI 2012 FIDUCIARIO	0.00	0.00	0.00	0.00
1-1-1-3-1001-0266	912 PROMEP	2,822,676.70	0.00	0.00	2,822,676.70
1-1-1-3-1001-0301	Recursos por recibir	20,000.61	0.00	0.00	20,000.61
1-1-1-3-1001-0302	72852 PADES	16,547.82	0.00	0.00	16,547.82
1-1-1-3-1001-0334	FIDEICOMISO PIFI 2013 FIDUCIARIO	0.00	0.00	0.00	0.00
1-1-1-3-1001-0338	Estatal 4831	17,653.32	0.00	0.00	17,653.32
1-1-1-3-1001-0339	Federal 4637	473,616.34	93,241.94	1,514.96	473,616.34
1-1-1-3-1001-0354	INADEM	20,004.90	0.17	0.00	20,005.07
1-1-1-3-1001-0390	Fideicomiso PROFOCIE 2014	0.00	0.00	0.00	0.00
1-1-1-3-1001-0391	Fideicomiso PROFOCIE 2015	18,775.04	0.00	0.00	18,775.04
1-1-1-3-1001-0415	PFCE	0.00	0.00	0.00	0.00
1-1-1-3-1001-0443	Fideicomiso PROEXES	85,100.40	0.00	0.00	85,100.40
1-1-1-3-1001-0458	Cuenta Abierta 9568	20,004.47	0.17	0.00	20,004.64
1-1-1-3-1001-0474	0110357812 CUENTA ABIERTA	0.00	0.00	0.00	0.00
1-1-1-3-1001-0475	0110357855 CUENTA ABIERTA	0.00	0.00	0.00	0.00
1-1-1-3-1001-0476	8215 CUENTA ABIERTA	0.00	0.00	0.00	0.00
1-1-1-3-1001-0477	0110358266 CUENTA ABIERTA	0.00	0.00	0.00	0.00
1-1-1-3-1001-0478	0110358290 CUENTA ABIERTA	0.00	0.00	0.00	0.00
1-1-1-3-1001-0479	0110358312 CUENTA ABIERTA	0.00	0.00	0.00	0.00
1-1-1-3-1001-0480	0110358363 CUENTA ABIERTA	0.00	0.00	0.00	0.00
1-1-1-3-1001-0481	0110358371 CUENTA ABIERTA	0.00	0.00	0.00	0.00
1-1-1-3-1001-0482	0110358398 CUENTA ABIERTA	0.00	0.00	0.00	0.00
1-1-1-3-1001-0483	0110358401 CUENTA ABIERTA	0.00	0.00	0.00	0.00
1-1-1-3-1001-0494	4113 REPOSITORIO INST	0.00	0.00	0.00	0.00
1-1-1-3-1001-0518	CUENTA ABIERTA 0111456881	0.00	0.00	0.00	0.00
1-1-1-3-1001-0519	CUENTA ABIERTA 0111456997	0.00	0.00	0.00	0.00
TOTAL BBVA BANCOMER, S.A.		8,372,484.53	8,446,714.28	8,848,671.61	7,970,527.20
1-1-1-3-1002-0000	BANAMEX, S.A.				
1-1-1-3-1002-0038	4125 BANAMEX INCLUBADORA	13,620.00	0.00	255.20	13,364.80
1-1-1-3-1002-0157	BANAMEX INGRESOS PROPIOS 2556	6,528,303.27	23,713.88	6,528,979.40	23,037.75
TOTAL BANAMEX, S.A.		6,541,923.27	23,713.88	6,529,234.60	36,402.55
1-1-1-3-1003-0000	SANTANDER S.A.				
1-1-1-3-1003-0116	SANTANDER INGRESOS PROPIOS	0.00	0.00	0.00	0.00
1-1-1-3-1003-0169	ESTATAL 220 006 27476-	0.00	0.00	0.00	0.00
1-1-1-3-1003-0170	FEDERAL 220 006 27675-	0.00	0.00	0.00	0.00
1-1-1-3-1003-0171	UTCV 655 065 94132	0.00	0.00	0.00	0.00
1-1-1-3-1003-0175	SANTANDER FEDERAL 220 006 68705-	4,254,986.52	5,546,583.02	9,449,273.84	352,275.70
1-1-1-3-1003-0176	SANTANDER ESTATAL 220 006 68770-	2,050,851.69	1,500,000.00	2,191,823.90	1,369,027.79
TOTAL SANTANDER S.A.		6,315,818.21	7,046,583.02	11,641,097.74	1,721,303.49
1-1-1-3-1004-0000	SCOTIABANK S.A.				
1-1-1-3-1004-0012	6175 INGRESOS PROPIOS	1,200.00	0.00	0.00	1,200.00
TOTAL SCOTIABANK S.A.		1,200.00	0.00	0.00	1,200.00
TOTAL BANCOS DEPENDENCIAS Y OTROS		21,231,426.01	15,517,011.18	27,019,003.95	9,729,433.24



**30 GOBIERNO DEL ESTADO DE VERACRUZ DE IGNACIO DE LA LLAVE**  
**UNIVERSIDAD TECNOLÓGICA DEL CENTRO DE VERACRUZ**  
**BALANZA DE COMPROBACION AL 31 DE MAYO DE 2019**

PAGINA: 7  
 FECHA: 07/05/2019

CUENTA	DESCRIPCION	SALDO INICIAL AL 01-MAY	MOVIMIENTOS DEBE	HABER	SALDO FINAL AL 31/MAY
1-1-1-4-0000-0000	INVERSIONES TEMPORALES (HASTA 3 MESES)				
1-1-1-4-0001-0000	INVERSION EN MONEDA NACIONAL A CORTO PLAZA				
1-1-1-4-0001-0007	8875 BANCOMER	0.00	0.00	0.00	0.00
1-1-1-4-0001-0008	9573 BANCOMER	0.00	0.00	0.00	0.00
1-1-1-4-0001-0009	871 BANCOMER	0.00	0.00	0.00	0.00
1-1-1-4-0001-0010	8913 BANCOMER	0.00	0.00	0.00	0.00
1-1-1-4-0001-0011	7912 BANCOMER	0.00	0.00	0.00	0.00
1-1-1-4-0001-0023	INV PFI 2012	0.00	0.00	0.00	0.00
1-1-1-4-0001-0025	6175 INGRESOS PROPIOS	0.00	0.00	0.00	0.00
1-1-1-4-0001-0029	INV PROMIEP	0.00	0.00	0.00	0.00
1-1-1-4-0001-0036	2556 BANAMEX IP	0.00	0.00	0.00	0.00
1-1-1-4-0001-0044	INVERSION SANTANDER	0.00	0.00	0.00	0.00
1-1-1-4-0001-0045	INV PFI 2013	0.00	0.00	0.00	0.00
1-1-1-4-0001-0071	INV PFI 2013	0.00	0.00	0.00	0.00
1-1-1-4-0001-0080	INVERSION FEDERAL 4637	0.00	0.00	0.00	0.00
1-1-1-4-0001-0097	INVERSION PROFOCIE 2014	0.00	0.00	0.00	0.00
1-1-1-4-0001-0113	INVERSION PROFOCIE 2015	0.00	0.00	0.00	0.00
	TOTAL INVERSION EN MONEDA NACIONAL A CORTO PLAZA				
	TOTAL INVERSIONES TEMPORALES (HASTA 3 MESES)	21,287,426.01	15,517,011.18	27,019,003.95	9,785,433.24
	TOTAL EFECTIVO Y EQUIVALENTES				
1-1-2-0-0000-0000	DERECHOS A RECIBIR EFECTIVO O EQUIVALENT				
1-1-2-2-0000-0000	CUENTAS POR COBRAR A CORTO PLAZO				
1-1-2-2-0001-0000	CUENTAS POR COBRAR POR VENTA DE BIENES Y				
1-1-2-2-0001-0005	CUENTAS POR COBRAR POR VENTA DE BIENES Y	502,227.00	77,202.50	16,530.00	562,899.50
1-1-2-2-0001-0006	CUENTAS POR COBRAR OTROS INGRESOS	0.00	54,642.85	54,642.85	0.00
	TOTAL CUENTAS POR COBRAR POR VENTA DE BIENES Y	502,227.00	131,845.35	71,172.85	562,899.50
1-1-2-2-0005-0000	CUENTAS POR COBRAR DE LA FEDERACION				
1-1-2-2-0005-0001	TESORERIA DE LA FEDERACION 2011 Y ANTERI	1,472,774.00	0.00	0.00	1,472,774.00
1-1-2-2-0005-0002	TESORERIA DE LA FEDERACION	0.00	3,546,583.00	3,546,583.00	0.00
	TOTAL CUENTAS POR COBRAR DE LA FEDERACION	1,472,774.00	3,546,583.00	3,546,583.00	1,472,774.00
1-1-2-2-0006-0000	CUENTAS POR COBRAR A ENTIDADES FEDERATIV				
1-1-2-2-0006-0001	SECRETARIA DE FINANZAS Y PLANEACION 2011	25,587,641.19	0.00	0.00	25,587,641.19
1-1-2-2-0006-0002	CONVENIOS FEDERALES 2011 Y ANTERIORES	0.00	0.00	0.00	0.00
1-1-2-2-0006-0003	SECRETARIA DE FINANZAS Y PLANEACION	59,645,818.42	0.00	0.00	59,645,818.42
1-1-2-2-0006-0004	CONVENIOS FEDERALES	0.00	0.00	0.00	0.00
	TOTAL CUENTAS POR COBRAR A ENTIDADES FEDERAT M	85,233,459.61	0.00	0.00	85,233,459.61
1-1-2-2-0007-0000	INGRESOS PROPIOS OVH				
1-1-2-2-0007-0001	INGRESOS PROPIOS OVH	2,401,048.28	9,521,638.50	1,658,572.00	10,264,114.78
	TOTAL INGRESOS PROPIOS OVH	2,401,048.28	9,521,638.50	1,658,572.00	10,264,114.78
1-1-2-3-0000-0000	DEUDORES DIVERSOS POR COBRAR A CORTO PLAZO				
1-1-2-3-0001-0000	DEUDORES DIVERSOS-ORGANISMOS PUBLICOS				
1-1-2-3-0001-0001	SUJETOS A COMPROBAR GTO CORRIENTE	70,053.99	13,793.76	54,290.13	29,557.62
1-1-2-3-0001-0003	FUNCIONARIOS Y EMPLEADOS	151,483.76	28,849.12	139,889.79	40,443.09
1-1-2-3-0001-0004	DEUDORES DIVERSOS VARIOS	163,022.57	249,420.00	26,078.35	386,364.22
1-1-2-3-0001-0005	E.P.A. POR CIERRE DE EJERCICIO GTO CTE	0.00	0.00	0.00	0.00
1-1-2-3-0001-0007	SUJETOS A COMPROBAR 2011	0.00	0.00	0.00	0.00
1-1-2-3-0001-0008	SUJETOS A COMPROBAR 2017	0.00	0.00	0.00	0.00
1-1-2-3-0001-0009	SUJETOS A COMPROBAR 2018	0.60	0.00	0.00	0.60
1-1-2-3-0001-0014	SUJETOS A COMPROBAR 2018	0.00	0.00	0.00	0.00
	TOTAL DEUDORES DIVERSOS-ORGANISMOS PUBLICOS	384,560.92	292,062.88	220,258.27	466,365.53
1-1-2-4-0000-0000	INGRESOS POR RECUPERAR A CORTO PLAZO				
1-1-2-4-0001-0000	CONTRIBUCIONES POR COBRAR				
1-1-2-4-0001-0001	IMPUESTOS POR COBRAR/ SUBSIDIO AL EMPLEO	1,993.39	2,189.78	1,993.00	2,190.17
1-1-2-4-0001-0004	DERECHOS POR COBRAR	0.00	0.00	0.00	0.00
1-1-2-4-0001-0005	PRODUCTOS POR COBRAR	0.00	0.00	0.00	0.00
1-1-2-4-0001-0006	APROVECHAMIENTOS	0.00	0.00	0.00	0.00
1-1-2-4-0001-0007	OTROS APROVECHAMIENTOS/INGRESOS PROPIOS	0.00	0.00	0.00	0.00



CUENTA	DESCRIPCION	MOVIMIENTOS		SALDO FINAL AL 31/MAY
		DEBE	HABER	
1-1-2-4-0001-0008	OTROS INGRESOS Y BENEFICIOS	0.00	0.00	0.00
	TOTAL CONTRIBUCIONES POR COBRAR	1,993.39	1,993.00	2,190.17
1-1-2-5-0000-0000	DEUDORES POR RECUPERAR A CORTO PLAZO	1,993.39	1,993.00	2,190.17
1-1-2-5-0001-0000	DEUDORES POR ANTICIPOS DE LA TESORERIA A			
1-1-2-5-0001-0001	FONDO REVOLVENTE	0.00	0.00	0.00
	TOTAL DEUDORES POR ANTICIPOS DE LA TESORERIA A	0.00	0.00	0.00
1-1-2-9-0000-0000	OTROS DERECHOS POR ANTICIPOS DE LA TESORERIA A	0.00	0.00	0.00
1-1-2-9-0001-0000	OTROS DERECHOS A RECIBIR EFECTIVO O EQUI			
1-1-2-9-0001-0002	ALUMINOS-VARIOS	0.00	0.00	0.00
	TOTAL OTROS DERECHOS A RECIBIR EFECTIVO O EQUI	0.00	0.00	0.00
1-1-3-0-0000-0000	DERECHOS A RECIBIR BIENES O SERVICIOS			
1-1-3-1-0000-0000	ANTICIPO A PROVEEDORES POR ADQUISICION D	89,996,063.20	5,498,579.12	97,991,803.59
1-1-3-1-0001-0000	ANTICIPO A PROVEEDORES POR ADQUISICION D			
1-1-3-1-0001-0001	DIVERSOS PROVEEDORES BIENES Y SERVICIOS	0.00	0.00	0.00
1-1-3-1-0001-0002	DIVERSOS PROVEEDORES BIENES Y SERV 2012	0.00	0.00	0.00
1-1-3-1-0001-0008	DIVERSOS PROVEEDORES BIENES Y SERV 2018	477,497.51	696.05	476,801.46
	TOTAL ANTICIPO A PROVEEDORES POR ADQUISICION D	477,497.51	696.05	476,801.46
1-1-3-2-0000-0000	ANTICIPO A PROVEEDORES POR ADQUISICION D			
1-1-3-2-0001-0000	ANTICIPO A PROVEEDORES POR ADQUISICION D			
1-1-3-2-0001-0001	DIVERSOS PROVEEDORES BIENES INMUEBLES Y	2,635,003.59	0.00	2,635,003.59
	TOTAL ANTICIPO A PROVEEDORES POR ADQUISICION D	2,635,003.59	0.00	2,635,003.59
1-1-3-3-0000-0000	ANTICIPO A PROVEEDORES POR ADQUISICION D			
1-1-3-3-0001-0000	ANTICIPO A PROVEEDORES POR ADQUISICION D			
1-1-3-3-0001-0001	DIVERSOS PROVEEDORES BIENES INTANGIBLES	0.00	0.00	0.00
	TOTAL ANTICIPO A PROVEEDORES POR ADQUISICION D	0.00	0.00	0.00
1-1-5-0-0000-0000	ALMACENES			
1-1-5-1-0000-0000	ALMACEN DE MATERIALES Y SUMINISTROS DE C	3,112,501.10	696.05	3,111,805.05
1-1-5-1-1210-0000	MATERIALES DE ADMINISTRACION, EMISION DE			
1-1-5-1-1210-0001	MATERIALES DE ADMINISTRACION, EMISION DE	282,370.78	33,570.09	248,800.69
1-1-5-1-1210-0008	MATERIALES DE ADMINISTRACION, EMIS 2018	0.00	0.00	0.00
	TOTAL MATERIALES DE ADMINISTRACION, EMISION DE	282,370.78	33,570.09	248,800.69
	TOTAL ALMACEN DE MATERIALES Y SUMINISTROS DE C	282,370.78	33,570.09	248,800.69
1-1-6-0-0000-0000	ESTIMACION POR PERDIDA O DETERIORO DE AC			
1-1-6-1-0000-0000	ESTIMACIONES PARA CUENTAS INCOBRABLES PO			
1-1-6-1-0001-0000	ESTIMACIONES PARA CUENTAS INCOBRABLES PO	0.00	0.00	0.00
1-1-6-1-0001-0001	ESTIMACIONES PARA CUENTAS INCOBRABLES PO	0.00	0.00	0.00
	TOTAL ESTIMACIONES PARA CUENTAS INCOBRABLES PO	0.00	0.00	0.00
	TOTAL ESTIMACION POR PERDIDA O DETERIORO DE AC	0.00	0.00	0.00
1-2-0-0-0000-0000	ACTIVO NO CIRCULANTE	114,578,361.09	32,551,849.21	111,137,842.57
1-2-3-0-0000-0000	BIENES INMUEBLES, INFRAESTRUCTURA Y CONS			
1-2-3-1-0000-0000	TERRENOS			
1-2-3-1-1581-0000	TERRENOS			
1-2-3-1-1581-0001	TERRENOS PARA USOS DIVERSOS	260,681.00	0.00	260,681.00
1-2-3-1-1581-0002	TERRENOS PARA LA CONSTRUCCION DE INMUEBL	0.00	0.00	0.00
	TOTAL TERRENOS	260,681.00	0.00	260,681.00
1-2-3-3-0000-0000	EDIFICIOS NO HABITACIONALES			
1-2-3-3-1583-0000	EDIFICIOS NO RESIDENCIALES			



**30 GOBIERNO DEL ESTADO DE VERACRUZ DE IGNACIO DE LA LLAVE**  
**UNIVERSIDAD TECNOLÓGICA DEL CENTRO DE VERACRUZ**  
**BALANZA DE COMPROBACION AL 31 DE MAYO DE 2019**

PAGINA: 07/06/2019  
 FECHA: 07/06/2019

CUENTA	DESCRIPCION	SALDO INICIAL AL 01-MAY	MOVIMIENTOS DEBE	HABER	SALDO FINAL AL 31/MAY
1-2-3-3-1583-0001	ADQUISICION DE EDIFICIOS Y LOCALES	59,521,980.30	0.00	0.00	59,521,980.30
	TOTAL EDIFICIOS NO RESIDENCIALES	59,521,980.30	0.00	0.00	59,521,980.30
1-2-3-5-0000-0000	CONSTRUCCIONES EN PROCESO EN BIENES DE D	59,521,980.30	0.00	0.00	59,521,980.30
1-2-3-5-0001-0000	CONSTRUCCIONES EN PROCESO EN BIENES DE D	0.00	0.00	0.00	0.00
1-2-3-5-0001-0001	CONSTRUCCIONES EN PROCESO EN BIENES DE D	0.00	0.00	0.00	0.00
1-2-3-5-2612-0000	EDIFICACION NO HABITACIONAL EN PROCESO	0.00	0.00	0.00	0.00
1-2-3-5-2612-0001	EDIFICACION NO HABITACIONAL	0.00	0.00	0.00	0.00
	TOTAL EDIFICACION NO HABITACIONAL EN PROCESO	0.00	0.00	0.00	0.00
1-2-3-6-0000-0000	CONSTRUCCIONES EN PROCESO EN BIENES DE D	0.00	0.00	0.00	0.00
1-2-3-6-0001-0000	CONSTRUCCIONES EN PROCESO EN BIENES PRO	0.00	0.00	0.00	0.00
1-2-3-6-0001-0001	CONSTRUCCIONES EN PROCESO EN BIENES PRO	0.00	0.00	0.00	0.00
	TOTAL CONSTRUCCIONES EN PROCESO EN BIENES PRO	0.00	0.00	0.00	0.00
1-2-3-6-2622-0000	EDIFICACION NO HABITACIONAL EN PROCESO	0.00	0.00	0.00	0.00
1-2-3-6-2622-0001	EDIFICACION NO HABITACIONAL	0.00	0.00	0.00	0.00
	TOTAL EDIFICACION NO HABITACIONAL EN PROCESO	0.00	0.00	0.00	0.00
	TOTAL CONSTRUCCIONES EN PROCESO EN BIENES PRO	0.00	0.00	0.00	0.00
1-2-3-9-0000-0000	OTROS BIENES INMUEBLES	0.00	0.00	0.00	0.00
1-2-3-9-1589-0000	OTROS BIENES INMUEBLES	0.00	0.00	0.00	0.00
1-2-3-9-1589-0003	OTROS BIENES INMUEBLES	0.00	0.00	0.00	0.00
	TOTAL OTROS BIENES INMUEBLES	0.00	0.00	0.00	0.00
	TOTAL BIENES INMUEBLES	59,782,661.30	0.00	0.00	59,782,661.30
1-2-4-0-0000-0000	BIENES MUEBLES	0.00	0.00	0.00	0.00
1-2-4-1-0000-0000	MOBILIARIO Y EQUIPO DE ADMINISTRACION	0.00	0.00	0.00	0.00
1-2-4-1-1511-0000	MUEBLES DE OFICINA Y ESTANTERIA	5,272,533.83	0.00	0.00	5,272,533.83
1-2-4-1-1511-0001	MOBILIARIO Y EQUIPO DE OFICINA	5,272,533.83	0.00	0.00	5,272,533.83
	TOTAL MUEBLES DE OFICINA Y ESTANTERIA	5,272,533.83	0.00	0.00	5,272,533.83
1-2-4-1-2512-0000	MUEBLES, EXCEPTO DE OFICINA Y ESTANTERIA	0.00	0.00	0.00	0.00
1-2-4-1-2512-0001	OTROS MUEBLES	563,418.99	0.00	0.00	563,418.99
	TOTAL MUEBLES, EXCEPTO DE OFICINA Y ESTANTERIA	563,418.99	0.00	0.00	563,418.99
1-2-4-1-3515-0000	EQUIPO DE CÓMPUTO Y DE TECNOLOGÍAS DE LA	0.00	0.00	0.00	0.00
1-2-4-1-3515-0001	BIENES INFORMÁTICOS	20,307,533.85	0.00	0.00	20,307,533.85
	TOTAL EQUIPO DE CÓMPUTO Y DE TECNOLOGÍAS DE LA	20,307,533.85	0.00	0.00	20,307,533.85
1-2-4-1-9519-0000	OTROS MOBILIARIOS Y EQUIPOS DE ADMINISTRACION	0.00	0.00	0.00	0.00
	TOTAL MOBILIARIO Y EQUIPO DE ADMINISTRACION	26,143,486.67	0.00	0.00	26,143,486.67
1-2-4-2-0000-0000	MOBILIARIO Y EQUIPO EDUCACIONAL RECREATIVO	0.00	0.00	0.00	0.00
1-2-4-2-1521-0000	EQUIPO AUDIOVISUAL	0.00	0.00	0.00	0.00
1-2-4-2-1521-0001	EQUIPO AUDIOVISUAL	3,336,788.05	0.00	0.00	3,336,788.05
	TOTAL EQUIPO AUDIOVISUAL	3,336,788.05	0.00	0.00	3,336,788.05
1-2-4-2-2522-0000	APARATOS DEPORTIVOS	0.00	0.00	0.00	0.00
1-2-4-2-2522-0001	EQUIPOS DEPORTIVOS	7,496.63	0.00	0.00	7,496.63
	TOTAL APARATOS DEPORTIVOS	7,496.63	0.00	0.00	7,496.63
1-2-4-2-3523-0000	CÁMARAS FOTOGRÁFICAS Y DE VIDEO	0.00	0.00	0.00	0.00
1-2-4-2-3523-0001	EQUIPO FOTOGRÁFICO	277,760.94	0.00	0.00	277,760.94
	TOTAL CÁMARAS FOTOGRÁFICAS Y DE VIDEO	277,760.94	0.00	0.00	277,760.94
1-2-4-2-9529-0000	OTRO MOBILIARIO Y EQUIPO EDUCACIONAL Y R	0.00	0.00	0.00	0.00
1-2-4-2-9529-0001	EQUIPOS RECREATIVOS	145,137.24	0.00	0.00	145,137.24
1-2-4-2-9529-0002	INSTRUMENTOS MUSICALES	233,849.13	0.00	0.00	233,849.13
1-2-4-2-9529-0003	MUEBLES ESCOLARES	3,330,126.10	0.00	0.00	3,330,126.10
	TOTAL OTRO MOBILIARIO Y EQUIPO EDUCACIONAL Y R	3,709,112.47	0.00	0.00	3,709,112.47
	TOTAL MOBILIARIO Y EQUIPO EDUCACIONAL RECREATIVO	7,331,158.09	0.00	0.00	7,331,158.09
1-2-4-3-0000-0000	EQUIPO E INSTRUMENTAL MÉDICO Y DE LABORATORIO	0.00	0.00	0.00	0.00
1-2-4-3-1531-0000	EQUIPO MÉDICO Y DE LABORATORIO	72,485.95	0.00	0.00	72,485.95
1-2-4-3-1531-0001	EQUIPO MÉDICO Y DE LABORATORIO	72,485.95	0.00	0.00	72,485.95
	TOTAL EQUIPO MÉDICO Y DE LABORATORIO	72,485.95	0.00	0.00	72,485.95
1-2-4-3-2532-0000	INSTRUMENTAL MÉDICO Y DE LABORATORIO	0.00	0.00	0.00	0.00



**30 GOBIERNO DEL ESTADO DE VERACRUZ DE IGNACIO DE LA LLAVE**  
**UNIVERSIDAD TECNOLÓGICA DEL CENTRO DE VERACRUZ**  
**BALANZA DE COMPROBACION AL 31 DE MAYO DE 2019**

PAGINA: 5  
 FECHA: 07/06/2019

CUENTA	DESCRIPCION	SALDO INICIAL AL 01-MAY	DEBE	HABER	SALDO FINAL AL 31/MAY
1-2-4-3-2532-0001	INSTRUMENTAL MÉDICO Y DE LABORATORIO	27,123.90	0.00	0.00	27,123.90
	TOTAL INSTRUMENTAL MÉDICO Y DE LABORATORIO	27,123.90	0.00	0.00	27,123.90
1-2-4-4-0000-0000	VEHICULOS Y EQUIPO DE LABORATORIO	99,609.85	0.00	0.00	99,609.85
1-2-4-4-1541-0000	VEHICULOS Y EQUIPO DE TRANSPORTES				
1-2-4-4-1541-0000	AUTOMOVILES Y EQUIPO TERRESTRES				
1-2-4-4-1541-0003	VEHICULOS TERRESTRES PARA SERVICIOS ADMINISTRATIVOS	1,242,662.49	0.00	0.00	1,242,662.49
	TOTAL AUTOMOVILES Y EQUIPO TERRESTRES	1,242,662.49	0.00	0.00	1,242,662.49
1-2-4-4-2542-0000	CARRROCERIAS Y REMOLQUES	0.00	0.00	0.00	0.00
1-2-4-4-2542-0003	CARRROCERIAS Y REMOLQUES PARA SERVICIOS ADMINISTRATIVOS	0.00	0.00	0.00	0.00
	TOTAL CARRROCERIAS Y REMOLQUES	0.00	0.00	0.00	0.00
1-2-4-4-9549-0000	OTROS EQUIPOS DE TRANSPORTE	0.00	0.00	0.00	0.00
1-2-4-4-9549-0001	OTROS EQUIPOS DE TRANSPORTE	0.00	0.00	0.00	0.00
	TOTAL OTROS EQUIPOS DE TRANSPORTE	0.00	0.00	0.00	0.00
	TOTAL VEHICULOS Y EQUIPO DE TRANSPORTE	1,242,662.49	0.00	0.00	1,242,662.49
1-2-4-6-0000-0000	MAQUINARIA, OTROS EQUIPOS Y HERRAMIENTAS	9,100.00	0.00	0.00	9,100.00
1-2-4-6-1561-0000	MAQUINARIA Y EQUIPO AGROPECUARIO	9,100.00	0.00	0.00	9,100.00
1-2-4-6-1561-0001	MAQUINARIA Y EQUIPO AGROPECUARIO				
	TOTAL MAQUINARIA Y EQUIPO AGROPECUARIO	9,100.00	0.00	0.00	9,100.00
1-2-4-6-2562-0000	MAQUINARIA Y EQUIPO INDUSTRIAL				
1-2-4-6-2562-0001	MAQUINARIA Y EQUIPO INDUSTRIAL	102,555.51	0.00	0.00	102,555.51
1-2-4-6-2562-0002	MAQUINARIA Y EQUIPO PARA SUMINISTRO DE AGUA	20,740.00	0.00	0.00	20,740.00
	TOTAL MAQUINARIA Y EQUIPO INDUSTRIAL	123,295.51	0.00	0.00	123,295.51
1-2-4-6-3563-0000	MAQUINARIA Y EQUIPO DE CONSTRUCCION	0.00	0.00	0.00	0.00
1-2-4-6-3563-0001	MAQUINARIA Y EQUIPO DE CONSTRUCCION	0.00	0.00	0.00	0.00
	TOTAL MAQUINARIA Y EQUIPO DE CONSTRUCCION	0.00	0.00	0.00	0.00
1-2-4-6-4564-0000	SISTEMAS DE AIRE ACONDICIONADO, CALEFACCION	276,869.48	0.00	0.00	276,869.48
1-2-4-6-4564-0001	SISTEMAS DE AIRE ACONDICIONADO, CALEFACCION	276,869.48	0.00	0.00	276,869.48
	TOTAL SISTEMAS DE AIRE ACONDICIONADO, CALEFACCION	276,869.48	0.00	0.00	276,869.48
1-2-4-6-5565-0000	EQUIPO DE COMUNICACION Y TELECOMUNICACION	1,055,730.44	0.00	0.00	1,055,730.44
1-2-4-6-5565-0001	EQUIPOS Y APARATOS DE COMUNICACIONES Y TELECOMUNICACION	1,055,730.44	0.00	0.00	1,055,730.44
	TOTAL EQUIPO DE COMUNICACION Y TELECOMUNICACION	1,055,730.44	0.00	0.00	1,055,730.44
1-2-4-6-6566-0000	MAQUINARIA Y EQUIPO ELÉCTRICO Y ELECTRÓNICO	3,609,183.14	0.00	0.00	3,609,183.14
1-2-4-6-6566-0001	MAQUINARIA Y EQUIPO ELÉCTRICO Y ELECTRÓNICO	3,609,183.14	0.00	0.00	3,609,183.14
	TOTAL EQUIPOS DE GENERACION ELÉCTRICA, APARATOS Y HERRAMIENTAS Y MÁQUINAS-HERRAMIENTA	3,609,183.14	0.00	0.00	3,609,183.14
1-2-4-6-7567-0000	MAQUINARIA Y EQUIPO PARA TALLERES	37,275,998.65	0.00	0.00	37,275,998.65
1-2-4-6-7567-0001	MAQUINARIA Y EQUIPO PARA TALLERES	37,275,998.65	0.00	0.00	37,275,998.65
1-2-4-6-7567-0002	HERRAMIENTAS Y MÁQUINAS-HERRAMIENTA	274,375.08	0.00	0.00	274,375.08
1-2-4-6-7567-0003	REFACCIONES MAYORES	0.00	0.00	0.00	0.00
	TOTAL HERRAMIENTAS Y MÁQUINAS-HERRAMIENTA	37,550,373.73	0.00	0.00	37,550,373.73
1-2-4-6-9569-0000	OTROS EQUIPOS	477,229.31	0.00	0.00	477,229.31
1-2-4-6-9569-0001	EQUIPOS DE MEDICION	477,229.31	0.00	0.00	477,229.31
1-2-4-6-9569-0002	EQUIPO DE SENALAMIENTO	0.00	0.00	0.00	0.00
1-2-4-6-9569-0003	EQUIPO DE INGENIERIA Y DIBUJO	0.00	0.00	0.00	0.00
1-2-4-6-9569-0004	MÁQUINAS Y APARATOS CIENTÍFICOS	0.00	0.00	0.00	0.00
1-2-4-6-9569-0005	MAQUINARIA Y EQUIPO DE IMPRENTA	0.00	0.00	0.00	0.00
1-2-4-6-9569-0006	OTROS BIENES MUEBLES	2,285,653.50	0.00	0.00	2,285,653.50
	TOTAL OTROS EQUIPOS	2,762,882.81	0.00	0.00	2,762,882.81
	TOTAL MAQUINARIA, OTROS EQUIPOS Y HERRAMIENTAS	45,387,435.11	0.00	0.00	45,387,435.11
1-2-4-7-0000-0000	COLECCIONES, OBRAS DE ARTE Y OBJETOS VALIOSOS	2,076,172.11	0.00	0.00	2,076,172.11
1-2-4-7-1513-0000	BIENES ARTÍSTICOS, CULTURALES Y MUSEOS	2,076,172.11	0.00	0.00	2,076,172.11
	TOTAL BIENES ARTÍSTICOS, CULTURALES Y CIENTÍFICOS	2,076,172.11	0.00	0.00	2,076,172.11
	TOTAL COLECCIONES, OBRAS DE ARTE Y OBJETOS VALIOSOS	82,280,524.32	0.00	0.00	82,280,524.32
1-2-5-0-0000-0000	ACTIVOS INTANGIBLES	1,096,244.90	0.00	0.00	1,096,244.90
1-2-5-1-0000-0000	SOFTWARE	1,096,244.90	0.00	0.00	1,096,244.90
1-2-5-1-1591-0000	SOFTWARE				
1-2-5-1-1591-0001	SOFTWARE				
	TOTAL SOFTWARE	1,096,244.90	0.00	0.00	1,096,244.90



**30 GOBIERNO DEL ESTADO DE VERACRUZ DE IGNACIO DE LA LLAVE**  
**UNIVERSIDAD TECNOLÓGICA DEL CENTRO DE VERACRUZ**  
**BALANZA DE COMPROBACION AL 31 DE MAYO DE 2019**

PAGINA: 6  
 FECHA: 07/06/2019

CUENTA	DESCRIPCION	MOVIMIENTOS		SALDO FINAL AL 31/MAY
		DEBE	HABER	
TOTAL SOFTWARE				
1-2-5-2-0000-0000	PATENTES, MARCAS Y DERECHOS		0.00	1,096,244.90
1-2-5-2-1592-0000	PATENTES			
1-2-5-2-1592-0001	PATENTES	0.00		0.00
TOTAL PATENTES				
1-2-5-2-2593-0000	MARCAS			
1-2-5-2-2593-0001	MARCAS	2,671.86		2,671.86
TOTAL MARCAS				
1-2-5-2-3594-0000	DERECHOS			
1-2-5-2-3594-0001	DERECHOS	2,671.86		2,671.86
TOTAL DERECHOS				
1-2-5-3-0000-0000	PATENTES, MARCAS Y DERECHOS			
1-2-5-3-1595-0000	CONCESIONES Y FRANQUICIAS			
1-2-5-3-1595-0001	CONCESIONES	2,671.86		2,671.86
TOTAL CONCESIONES				
1-2-5-4-0000-0000	LICENCIAS			
1-2-5-4-1597-0000	LICENCIAS INFORMÁTICAS E INTELECTUALES			
1-2-5-4-1597-0001	LICENCIAS INFORMÁTICAS E INTELECTUALES	4,613,759.39		4,613,759.39
TOTAL LICENCIAS INFORMÁTICAS E INTELECTUALES				
1-2-5-4-2598-0000	LICENCIAS INDUSTRIALES, COMERCIALES Y OT			
1-2-5-4-2598-0001	LICENCIAS INDUSTRIALES, COMERCIALES Y OT	0.00		0.00
TOTAL LICENCIAS INDUSTRIALES, COMERCIALES Y OT				
TOTAL LICENCIAS				
1-2-5-9-0000-0000	OTROS ACTIVOS INTANGIBLES			
1-2-5-9-1599-0000	OTROS ACTIVOS INTANGIBLES	4,613,759.39		4,613,759.39
TOTAL OTROS ACTIVOS INTANGIBLES				
TOTAL OTROS ACTIVOS INTANGIBLES				
1-2-6-0-0000-0000	DEPRECIACION, DETERIORO Y AMORTIZACION A			
1-2-6-1-0000-0000	DEPRECIACION ACUMULADA DE BIENES INMUEBL			
1-2-6-1-1583-0000	EDIFICIOS NO RESIDENCIALES	-3,528,127.60		-3,528,127.60
1-2-6-1-1583-0001	EDIFICIOS NO RESIDENCIALES	-3,528,127.60		-3,528,127.60
TOTAL EDIFICIOS NO RESIDENCIALES				
1-2-6-1-5830-0000	EDIFICIOS NO RESIDENCIALES			
1-2-6-1-5830-0001	ADQUISICION DE EDIFICIOS Y LOCALES	0.00		0.00
TOTAL EDIFICIOS NO RESIDENCIALES				
TOTAL DEPRECIACION ACUMULADA DE BIENES INMUEBL				
1-2-6-3-0000-0000	DEPRECIACION ACUMULADA DE BIENES MUEBLES			
1-2-6-3-1511-0000	MUEBLES DE OFICINA Y ESTANTERIA	-186,825.65		-186,825.65
1-2-6-3-1511-0001	MOBILIARIO Y EQUIPO DE OFICINA	0.00		0.00
TOTAL MUEBLES DE OFICINA Y ESTANTERIA				
1-2-6-3-1521-0000	EQUIPO AUDIOVISUAL	-203,474.47		-203,474.47
1-2-6-3-1521-0001	EQUIPO AUDIOVISUAL	0.00		0.00
TOTAL EQUIPO AUDIOVISUAL				
1-2-6-3-1531-0000	EQUIPO MEDICO Y DE LABORATORIO	-10,175.60		-10,175.60
1-2-6-3-1531-0001	EQUIPO MEDICO Y DE LABORATORIO	0.00		0.00
TOTAL EQUIPO MEDICO Y DE LABORATORIO				
1-2-6-3-1541-0000	AUTOMOVILES Y EQUIPOS TERRESTRES	-93,020.00		-93,020.00
1-2-6-3-1541-0003	VEHICULOS TERRESTRES PARA SERVICIOS ADM	0.00		0.00
TOTAL AUTOMOVILES Y EQUIPOS TERRESTRES				
1-2-6-3-2512-0000	MUEBLES, EXCEPTO DE OFICINA Y ESTANTERIA	-53,836.64		-53,836.64
1-2-6-3-2512-0001	OTROS MUEBLES	0.00		0.00
TOTAL MUEBLES, EXCEPTO DE OFICINA Y ESTANTERIA				
1-2-6-3-2522-0000	APARATOS DEPORTIVOS	-790.00		-790.00
1-2-6-3-2522-0001	EQUIPOS DEPORTIVOS	0.00		0.00
TOTAL APARATOS DEPORTIVOS				



**30 GOBIERNO DEL ESTADO DE VERACRUZ DE IGNACIO DE LA LLAVE**  
**UNIVERSIDAD TECNOLÓGICA DEL CENTRO DE VERACRUZ**  
**BALANZA DE COMPROBACION AL 31 DE MAYO DE 2019**

PAGINA: 7  
 FECHA: 07/06/2019

CUENTA	DESCRIPCION	SALDO INICIAL AL 01-MAY	MOVIMIENTOS DEBE	HABER	SALDO FINAL AL 31/MAY
1-2-6-3-3515-0000	EQUIPO DE COMPUTO Y TECNOLOGIA DE LA INF				
1-2-6-3-3515-0001	BIENES INFORMATICOS	-9,013,281.84	0.00	0.00	-9,013,281.84
TOTAL EQUIPO DE COMPUTO Y TECNOLOGIA DE LA INF		0.00	0.00	0.00	0.00
1-2-6-3-3523-0000	CAMARAS FOTOGRAFICAS Y DE VIDEO				
1-2-6-3-3523-0001	EQUIPO FOTOGRAFICO	-173,650.25	0.00	0.00	-173,650.25
TOTAL CAMARAS FOTOGRAFICAS Y DE VIDEO		0.00	0.00	0.00	0.00
1-2-6-3-4564-0000	SISTEMAS DE AIRE ACONDICIONADO CALEFACCI				
1-2-6-3-4564-0001	SISTEMAS DE AIRE ACONDICIONADO CALEFACCI	-49,310.79	0.00	0.00	-49,310.79
TOTAL SISTEMAS DE AIRE ACONDICIONADO CALEFACCI		0.00	0.00	0.00	0.00
1-2-6-3-5565-0000	EQUIPO DE COMUNICACION Y TELECOMUNICACIO				
1-2-6-3-5565-0001	EQUIPOS Y APARATOS DE COMUNICACIONES Y T	-60,287.25	0.00	0.00	-60,287.25
TOTAL EQUIPO DE COMUNICACION Y TELECOMUNICACIO		0.00	0.00	0.00	0.00
1-2-6-3-6566-0000	EQUIPOS DE GENERACION ELECTRICA, APARATO				
1-2-6-3-6566-0001	MAQUINARIA Y EQUIPO ELECTRICO Y ELECTRON	-75,178.46	0.00	0.00	-75,178.46
TOTAL EQUIPOS DE GENERACION ELECTRICA, APARATO		0.00	0.00	0.00	0.00
1-2-6-3-7567-0000	HERRAMIENTAS Y MAQUINAS - HERRAMIENTA				
1-2-6-3-7567-0001	MAQUINARIA Y EQUIPO PARA TALLERES	-80,426.34	0.00	0.00	-80,426.34
1-2-6-3-7567-0002	HERRAMIENTAS, MAQUINAS, HERRAMIENTAS	-1,482,082.03	0.00	0.00	-1,482,082.03
TOTAL HERRAMIENTAS Y MAQUINAS - HERRAMIENTA		0.00	0.00	0.00	0.00
1-2-6-3-9529-0000	OTRO MOBILIARIO Y EQUIPO EDUC Y RECREAT				
1-2-6-3-9529-0003	MUEBLES ESCOLARES	-480,463.70	0.00	0.00	-480,463.70
TOTAL OTRO MOBILIARIO Y EQUIPO EDUC Y RECREAT		0.00	0.00	0.00	0.00
1-2-6-3-9569-0000	OTROS EQUIPOS				
1-2-6-3-9569-0006	OTROS BIENES	-156,323.23	0.00	0.00	-156,323.23
TOTAL OTROS EQUIPOS		0.00	0.00	0.00	0.00
TOTAL DEPRECIACION ACUMULADA DE BIENES MUEBLES					
1-2-6-5-0000-0000	AMORTIZACION ACUMULADA DE ACTIVOS INTANG	-12,119,126.25	0.00	0.00	-12,119,126.25
TOTAL DEPRECIACION, DETERIORO Y AMORTIZACION A		0.00	0.00	0.00	0.00
1-2-7-9-0000-0000	ACTIVO DIFERIDO	-15,647,253.85	0.00	0.00	-15,647,253.85
1-2-7-1-0000-0000	ESTUDIOS, FORMULACION Y EVALUACION DE PR				
1-2-7-1-1631-0000	ESTUDIOS, FORMULACION Y EVALUACION DE PR	0.00	0.00	0.00	0.00
1-2-7-1-1631-0001	ESTUDIOS, FORMULACION Y EVALUACION DE PR	0.00	0.00	0.00	0.00
TOTAL ESTUDIOS, FORMULACION Y EVALUACION DE PR		0.00	0.00	0.00	0.00
1-2-7-1-2632-0000	EJECUCION DE PROYECTOS PRODUCTIVOS NO IN				
1-2-7-1-2632-0001	EJECUCION DE PROYECTOS PRODUCTIVOS NO IN	0.00	0.00	0.00	0.00
TOTAL EJECUCION DE PROYECTOS PRODUCTIVOS NO IN		0.00	0.00	0.00	0.00
TOTAL ESTUDIOS, FORMULACION Y EVALUACION DE PR		0.00	0.00	0.00	0.00
1-2-7-9-0000-0000	OTROS ACTIVOS DIFERIDOS				
1-2-7-9-0001-0000	DEPOSITOS EN GARANTIA				
1-2-7-9-0001-0001	ARRENDAMIENTOS	14,300.00	0.00	0.00	14,300.00
1-2-7-9-0001-0003	PRIMA DE SEGUROS-VEHICULOS OFICIALES	0.00	0.00	0.00	0.00
1-2-7-9-0001-0004	PRIMA DE SEGUROS-BIENES MUEBLES E INMUEB	0.00	0.00	0.00	0.00
1-2-7-9-0001-0005	PRIMA DE SEGUROS-PERSONAL Y ALUMNOS	0.00	0.00	0.00	0.00
1-2-7-9-0001-0006	COMISION FEDERAL DE ELECTRICIDAD	147,903.12	0.00	0.00	147,903.12
TOTAL DEPOSITOS EN GARANTIA		162,203.12	0.00	0.00	162,203.12
1-2-7-9-0002-0000	GASTOS DE INSTALACION	0.00	0.00	0.00	0.00
1-2-7-9-0003-0000	AMORTIZACION GASTO DE INSTALACION				
1-2-7-9-0003-0001	GASTO DE INSTALACION	0.00	0.00	0.00	0.00
TOTAL AMORTIZACION GASTO DE INSTALACION		0.00	0.00	0.00	0.00
TOTAL OTROS ACTIVOS DIFERIDOS		162,203.12	0.00	0.00	162,203.12
TOTAL ACTIVO DIFERIDO		162,203.12	0.00	0.00	162,203.12
TOTAL ACTIVO NO CIRCULANTE		132,290,811.04	0.00	0.00	132,290,811.04
TOTAL ACTIVO		246,969,172.13	29,011,330.69	32,551,849.21	243,428,653.61
2-0-0-0-0000-0000	PASIVO				
2-1-0-0-0000-0000	PASIVO CIRCULANTE				
2-1-1-0-0000-0000	CUENTAS POR PAGAR A CORTO PLAZO				
2-1-1-1-0000-0000	SERVICIOS PERSONALES POR PAGAR A CORTO P				
2-1-1-1-0001-0000	REMUNERACIONES POR PAGAR AL PERSONAL DE				
2-1-1-1-0001-0001	REMUNERACIONES POR PAGAR AL PERSONAL DE	0.00	5,758,884.01	5,758,884.01	0.00



**30 GOBIERNO DEL ESTADO DE VERACRUZ DE IGNACIO DE LA LLAVE**  
**UNIVERSIDAD TECNOLÓGICA DEL CENTRO DE VERACRUZ**  
**BALANZA DE COMPROBACION AL 31 DE MAYO DE 2019**

PAGINA: 1  
 FECHA: 07/06/2019

CUENTA	DESCRIPCION	SALDO INICIAL AL 01-MAY	DEBE	HABER	SALDO FINAL AL 31/MAY
2-1-1-1-0001-0002	REMUNERACIONES POR PAGAR 2011 C.P.	0.00	0.00	0.00	0.00
2-1-1-1-0001-0003	REMUNERACIONES POR PAGAR AL PERSONAL 2013	0.00	0.00	0.00	0.00
<b>TOTAL REMUNERACIONES POR PAGAR AL PERSONAL DE</b>		<b>0.00</b>	<b>0.00</b>	<b>0.00</b>	<b>0.00</b>
2-1-1-1-0002-0000	REMUNERACIONES POR PAGAR AL PERSONAL DE	0.00	5,758,884.01	5,758,884.01	0.00
2-1-1-1-0002-0001	REMUNERACIONES POR PAGAR AL PERSONAL DE	0.00	0.00	0.00	0.00
2-1-1-1-0002-0002	REMUNERACIONES POR PAGAR AL PERSONAL DE	0.00	0.00	0.00	0.00
<b>TOTAL REMUNERACIONES POR PAGAR AL PERSONAL DE</b>		<b>0.00</b>	<b>0.00</b>	<b>0.00</b>	<b>0.00</b>
2-1-1-1-0003-0000	REMUNERACIONES ADICIONALES Y ESPECIALES	0.00	0.00	0.00	0.00
2-1-1-1-0003-0001	REMUNERACIONES ADICIONALES Y ESPECIALES	0.00	0.00	0.00	0.00
2-1-1-1-0003-0002	REMUNERACIONES ADICIONALES Y ESPECIALES	0.00	0.00	0.00	0.00
<b>TOTAL REMUNERACIONES ADICIONALES Y ESPECIALES</b>		<b>0.00</b>	<b>0.00</b>	<b>0.00</b>	<b>0.00</b>
2-1-1-1-0004-0000	SEGURIDAD SOCIAL Y SEGUROS POR PAGAR A C	-1,864,151.31	1,861,136.39	561,362.61	-564,377.53
2-1-1-1-0004-0001	SEGURIDAD SOCIAL Y SEGUROS POR PAGAR A C	0.00	0.00	0.00	0.00
2-1-1-1-0004-0002	SEGURIDAD SOCIAL Y SEGUROS POR PAGAR 201	-1,864,151.31	1,861,136.39	561,362.61	-564,377.53
<b>TOTAL SEGURIDAD SOCIAL Y SEGUROS POR PAGAR A C</b>		<b>-1,864,151.31</b>	<b>1,861,136.39</b>	<b>561,362.61</b>	<b>-564,377.53</b>
2-1-1-1-0005-0000	OTRAS PRESTACIONES SOCIALES Y ECONOMICAS	0.00	0.00	0.00	0.00
2-1-1-1-0005-0001	OTRAS PRESTACIONES SOCIALES Y ECONOMICAS	0.00	0.00	0.00	0.00
2-1-1-1-0005-0002	OTRAS PRESTACIONES SOCIALES Y ECONOMICAS	0.00	0.00	0.00	0.00
<b>TOTAL OTRAS PRESTACIONES SOCIALES Y ECONOMICAS</b>		<b>0.00</b>	<b>0.00</b>	<b>0.00</b>	<b>0.00</b>
2-1-1-1-0006-0000	ESTIMULOS A SERVIDORES PUBLICOS POR PAGA	0.00	0.00	0.00	0.00
2-1-1-1-0006-0001	ESTIMULOS A SERVIDORES PUBLICOS POR PAGA	0.00	0.00	0.00	0.00
2-1-1-1-0006-0002	ESTIMULOS A SERVIDORES PUBLICOS POR PAGA	0.00	0.00	0.00	0.00
<b>TOTAL ESTIMULOS A SERVIDORES PUBLICOS POR PAGA</b>		<b>0.00</b>	<b>0.00</b>	<b>0.00</b>	<b>0.00</b>
2-1-1-2-0000-0000	PROVEEDORES POR PAGAR A CORTO PLAZO	-1,864,151.31	7,620,020.40	6,320,246.62	-584,377.53
2-1-1-2-0001-0000	DEUDA POR ADQUISICION DE BIENES Y CONTRA	0.00	0.00	0.00	0.00
2-1-1-2-0001-0001	DEUDA POR ADQUISICION DE BIENES Y CONTRA	-204,323.53	1,772,088.48	1,919,155.55	-351,390.60
2-1-1-2-0001-0002	DEUDA POR ADQUISICION DE BIENES Y CO 201	0.00	0.00	0.00	0.00
2-1-1-2-0001-0003	DEUDAS POR ADQUISICION DE BIENES YS2013	0.00	0.00	0.00	0.00
<b>TOTAL DEUDA POR ADQUISICION DE BIENES Y CONTRA</b>		<b>-204,323.53</b>	<b>1,772,088.48</b>	<b>1,919,155.55</b>	<b>-351,390.60</b>
2-1-1-2-0002-0000	DEUDAS POR ADQUISICION DE BIENES INMUEBL	-41,922.03	0.00	0.00	-41,922.03
2-1-1-2-0002-0001	DEUDAS POR ADQUISICION DE BIENES INMUEBL	0.00	0.00	0.00	0.00
2-1-1-2-0002-0002	DEUDAS POR ADQUISICION DE BIENES INMU 20	0.00	0.00	0.00	0.00
2-1-1-2-0002-0003	DEUDAS POR ADQUISICION DE BIENES INM2012	0.00	0.00	0.00	0.00
<b>TOTAL DEUDAS POR ADQUISICION DE BIENES INMUEBL</b>		<b>-41,922.03</b>	<b>0.00</b>	<b>0.00</b>	<b>-41,922.03</b>
2-1-1-2-0003-0000	OTRAS DEUDAS COMERCIALES POR PAGAR A CP	0.00	0.00	0.00	0.00
2-1-1-2-0003-0001	OTRAS DEUDAS COMERCIALES POR PAGAR A CP	0.00	0.00	0.00	0.00
2-1-1-2-0003-0002	OTRAS DEUDAS COMERCIALES POR PA 2011	0.00	0.00	0.00	0.00
<b>TOTAL OTRAS DEUDAS COMERCIALES POR PAGAR A CP</b>		<b>0.00</b>	<b>0.00</b>	<b>0.00</b>	<b>0.00</b>
2-1-1-3-0000-0000	CONTRATISTAS POR PAGAR POR OBRA PUBLICA	-246,245.56	1,772,088.48	1,919,155.55	-393,312.63
2-1-1-3-0002-0000	CONTRATISTAS POR PAGAR POR OBRA PUBLICA	0.00	0.00	0.00	0.00
2-1-1-3-0002-0001	CONTRATISTAS POR OBRAS PUBLICAS EN BIENE	0.00	0.00	0.00	0.00
<b>TOTAL CONTRATISTAS POR OBRAS PUBLICAS EN BIENE</b>		<b>0.00</b>	<b>0.00</b>	<b>0.00</b>	<b>0.00</b>
2-1-1-5-0000-0000	TRANSFERENCIAS OTORGADAS POR PAGAR A COR	0.00	0.00	0.00	0.00
2-1-1-5-0008-0000	AYUDAS SOCIALES	0.00	0.00	0.00	0.00
2-1-1-5-0006-0001	AYUDAS SOCIALES	0.00	0.00	0.00	0.00
<b>TOTAL AYUDAS SOCIALES</b>		<b>0.00</b>	<b>0.00</b>	<b>0.00</b>	<b>0.00</b>
2-1-1-7-0000-0000	RETENCIONES Y CONTRIBUCIONES POR PAGAR A	823,486.00	0.00	0.00	823,486.00
2-1-1-7-0001-0000	RETENCIONES DE IMPUESTO POR PAGAR A CP	0.00	0.00	0.00	0.00
2-1-1-7-0001-0001	IMPUESTO SOBRE LA RENTA SOBRE SALARIOS	-1,909.05	1,909.00	500.00	-500.05
2-1-1-7-0001-0002	10% ISRA Rendimiento inmuebles	0.00	0.00	0.00	0.00
2-1-1-7-0001-0003	10% IMPUESTO RETENIDO SOBRE HONORARIOS	0.00	0.00	0.00	0.00
2-1-1-7-0001-0005	10% RETENCION SOBRE HONORARIOS OBRA PUBL	0.00	0.00	0.00	0.00
2-1-1-7-0001-0010	ISR A TERCEROS	0.00	0.00	0.00	0.00
2-1-1-7-0001-0011	IVA Retenido	0.00	0.00	0.00	0.00
2-1-1-7-0001-0012	ISPT DE HONORARIOS ASIMILADOS	-0.36	0.00	0.00	-0.36





**30 GOBIERNO DEL ESTADO DE VERACRUZ DE IGNACIO DE LA LLAVE**  
**UNIVERSIDAD TECNOLÓGICA DEL CENTRO DE VERACRUZ**  
**BALANZA DE COMPROBACION AL 31 DE MAYO DE 2019**

PAGINA: 6  
 FECHA: 07/06/2019

CUENTA	DESCRIPCION	SALDO INICIAL AL 01-MAY	DEBE	MOVIMIENTOS HABER	SALDO FINAL AL 31/MAY
2-1-1-7-0001-0013	IMPUESTOS SOBRE PRODUCTOS DE TRABAJO-DIF	0.00	0.00	0.00	0.00
TOTAL RETENCIONES DE IMPUESTO POR PAGAR A CP		-825,405.30	825,405.00	652,116.27	-652,116.57
2-1-1-7-0002-0000	RETENCIONES DEL SISTEMA DE SEGURIDAD SOC				
2-1-1-7-0002-0001	INSTITUTO MEXICANO DEL SEGURO SOCIAL TRA	-352,500.96	233,488.23	152,718.67	-271,731.40
2-1-1-7-0002-0002	SISTEMA DE AHORRO PARA EL RETIRO	0.00	0.00	0.00	0.00
2-1-1-7-0002-0008	CUOTAS INFONAVIT	-334,912.50	364,225.38	185,057.94	-155,745.06
TOTAL RETENCIONES DEL SISTEMA DE SEGURIDAD SOC		-687,413.46	597,713.61	337,776.61	-427,476.46
2-1-1-7-0005-0000	IMPUESTO SOBRE NOMINA Y OTROS QUE DERIVE				
2-1-1-7-0005-0001	IMPUESTO SOBRE NOMINA Y OTROS QUE DERIVE	-1,780,581.99	201,240.81	160,421.49	-1,739,762.67
TOTAL IMPUESTO SOBRE NOMINA Y OTROS QUE DERIVE		-1,780,581.99	201,240.81	160,421.49	-1,739,762.67
2-1-1-7-0009-0000	OTRAS RETENCIONES Y CONTRIBUCIONES POR				
2-1-1-7-0009-0020	SUJETOS A COMPROBAR	0.00	0.00	0.00	0.00
2-1-1-7-0009-0021	CAJA DE AHORRO	-519,200.00	53,700.00	126,400.00	-591,900.00
2-1-1-7-0009-0025	CRÉDITO FONACOT	-1.52	13,837.98	13,838.00	-1.54
TOTAL OTRAS RETENCIONES Y CONTRIBUCIONES POR		-519,201.52	67,537.98	140,238.00	-591,901.54
TOTAL RETENCIONES Y CONTRIBUCIONES POR PAGAR A		-3,812,602.27	1,691,897.40	1,290,552.37	-3,411,257.24
2-1-1-9-0000-0000	OTRAS CUENTAS POR PAGAR A CP				
2-1-1-9-0009-0000	OTRAS CUENTAS POR PAGAR A CP				
2-1-1-9-0009-0001	ACREEDORES DIVERSOS	-23,994.65	134,087.03	134,537.29	-24,444.91
2-1-1-9-0009-0002	ANTIGO DE CUENTES	0.00	0.00	0.00	0.00
2-1-1-9-0009-0015	ACREEDORES DIVERSOS VARIOS	0.00	0.00	0.00	0.00
TOTAL OTRAS CUENTAS POR PAGAR A CP		-23,994.65	134,087.03	134,537.29	-24,444.91
TOTAL OTRAS CUENTAS POR PAGAR A CP		-23,994.65	134,087.03	134,537.29	-24,444.91
TOTAL CUENTAS POR PAGAR A CORTO PLAZO		-5,946,993.79	11,218,093.31	9,664,491.83	-4,393,392.31
2-1-6-0-0000-0000	FONDOS Y BIENES DE TERCEROS EN GARANTIA				
2-1-6-1-0000-0000	FONDOS EN GARANTIA A CORTO PLAZO				
2-1-6-1-0001-0000	FIANZAS Y DEPOSITOS				
2-1-6-1-0001-0001	RECIBOS DEPOSITOS	0.00	0.00	0.00	0.00
TOTAL FIANZAS Y DEPOSITOS		0.00	0.00	0.00	0.00
TOTAL FONDOS EN GARANTIA A CORTO PLAZO		0.00	0.00	0.00	0.00
TOTAL FONDOS Y BIENES DE TERCEROS EN GARANTIA		0.00	0.00	0.00	0.00
2-1-7-0-0000-0000	PROVISIONES A CORTO PLAZO				
2-1-7-2-0000-0000	PROVISION POR CONTINGENCIAS A CORTO PLAZO				
2-1-7-2-0001-0000	PROVISION POR CONTINGENCIAS A CORTO PLAZ	0.00	0.00	0.00	0.00
2-1-7-2-0001-0001	PROVISION POR CONTINGENCIAS A CORTO PLAZ	0.00	0.00	0.00	0.00
TOTAL PROVISION POR CONTINGENCIAS A CORTO PLAZ		0.00	0.00	0.00	0.00
2-1-7-9-0000-0000	OTRAS PROVISIONES A CORTO PLAZO				
2-1-7-9-0001-0000	EROGACIONES POR INGRESOS PROPIOS	0.00	0.00	0.00	0.00
2-1-7-9-0001-0001	EROGACIONES POR INGRESOS PROPIOS	0.00	0.00	0.00	0.00
TOTAL OTRAS PROVISIONES A CORTO PLAZO		0.00	0.00	0.00	0.00
TOTAL PROVISIONES A CORTO PLAZO		0.00	0.00	0.00	0.00
2-1-9-0-0000-0000	OTROS PASIVOS A CORTO PLAZO				
2-1-9-1-0000-0000	INGRESOS POR CLASIFICAR				
2-1-9-1-0001-0000	DEPOSITOS PENDIENTES POR APLICAR	0.00	0.00	0.00	0.00
2-1-9-1-0001-0001	DEPOSITOS PENDIENTES POR APLICAR	0.00	0.00	0.00	0.00
TOTAL INGRESOS PENDIENTES POR APLICAR		0.00	0.00	0.00	0.00
2-1-9-9-0000-0000	OTROS PASIVOS CIRCULANTES				
2-1-9-9-0001-0000	OTROS PASIVOS CIRCULANTES	0.00	25,916.89	25,916.89	0.00
2-1-9-9-0001-0001	CUENTAS POR PAGAR VARIAS	0.00	25,916.89	25,916.89	0.00
TOTAL OTROS PASIVOS CIRCULANTES		0.00	25,916.89	25,916.89	0.00
TOTAL OTROS PASIVOS A CORTO PLAZO		0.00	25,916.89	25,916.89	0.00
TOTAL PASIVO CIRCULANTE		-5,946,993.79	11,244,010.20	9,690,408.72	-4,393,392.31
2-2-0-0-0000-0000	PASIVO NO CIRCULANTE				
2-2-1-0-0000-0000	CUENTAS POR PAGAR A LARGO PLAZO				
2-2-1-1-0000-0000	PROVEEDORES POR PAGAR A LARGO PLAZO				



**30 GOBIERNO DEL ESTADO DE VERACRUZ DE IGNACIO DE LA LLAVE**  
**UNIVERSIDAD TECNOLÓGICA DEL CENTRO DE VERACRUZ**  
**BALANZA DE COMPROBACIONAL 31 DE MAYO DE 2019**

PAGINA: 07/06/2019  
 FECHA: 07/06/2019

CUENTA	DESCRIPCION	SALDO INICIAL AL 01-MAY	MOVIMIENTOS DEBE	HABER	SALDO FINAL AL 31/MAY
2-2-1-1-0001-0000	DEUDAS POR ADQUISICION DE BIENES Y CONTR			0.00	0.00
2-2-1-1-0001-0001	PASIVOS EJERCICIOS ANTERIORES GTO CTE	0.00		0.00	0.00
2-2-1-1-0001-0002	PASIVOS EJERCICIOS ANTERIORES GTO CTE	0.00		0.00	0.00
	TOTAL DEUDAS POR ADQUISICION DE BIENES Y CONTR			0.00	
2-2-1-1-0002-0000	DEUDAS POR ADQUISICION DE BIENES INMUEBL			0.00	0.00
2-2-1-1-0002-0001	DEUDAS POR ADQUISICION DE BIENES INMUEBL	0.00		0.00	0.00
2-2-1-1-0002-0002	DEUDAS POR ADQUISICION DE BIENES INMUEBL	0.00		0.00	0.00
	TOTAL DEUDAS POR ADQUISICION DE BIENES INMUEBL			0.00	0.00
	TOTAL PROVEEDORES POR PAGAR A LARGO PLAZO			0.00	0.00
	TOTAL CUENTAS POR PAGAR A LARGO PLAZO			0.00	0.00
	TOTAL PASIVO NO CIRCULANTE	-5,946,983.79	11,244,010.20	9,690,408.72	-4,393,392.31
	TOTAL PASIVO				
3-0-0-0-0000-0000	HACIENDA PUBLICA PATRIMONIO				
3-1-0-0-0000-0000	HACIENDA PUBLICA/PATRIMONIO CONTRIBUIDO				
3-1-2-0-0000-0000	DONACIONES DE CAPITAL				
3-1-2-1-0000-0000	DONACIONES DE CAPITAL				
3-1-2-1-1521-0000	EQUIPO AUDIOVISUAL	-13,249.00		0.00	-13,249.00
3-1-2-1-1521-0001	EQUIPO AUDIOVISUAL	-13,249.00		0.00	-13,249.00
	TOTAL EQUIPO AUDIOVISUAL				
3-1-2-1-1583-0000	EDIFICIOS NO RESIDENCIALES				
3-1-2-1-1583-0001	ADQUISICION DE EDIFICIOS Y LOCALES	-11,444,440.30		0.00	-11,444,440.30
	TOTAL EDIFICIOS NO RESIDENCIALES				
3-1-2-1-5910-0000	SOFTWARE	-11,444,440.30		0.00	-11,444,440.30
	TOTAL SOFTWARE				
3-1-2-1-5910-0001	SOFTWARE	-25,660.00		0.00	-25,660.00
3-1-2-1-5970-0000	LICENCIAS	-25,660.00		0.00	-25,660.00
3-1-2-1-5970-0001	LICENCIAS				
	TOTAL LICENCIAS				
	TOTAL DONACIONES DE CAPITAL	-2,343,776.35		0.00	-2,343,776.35
	TOTAL DONACIONES DE CAPITAL	-2,343,776.35		0.00	-2,343,776.35
	TOTAL HACIENDA PUBLICA/PATRIMONIO CONTRIBUIDO	-13,827,125.65		0.00	-13,827,125.65
3-2-0-0-0000-0000	HACIENDA PUBLICA/PATRIMONIO GENERADO				
3-2-1-0-0000-0000	RESULTADOS DEL EJERCICIO (AHORRO/DESAHOR				
3-2-1-1-0000-0000	RESULTADOS DEL EJERCICIO (AHORRO/DESAHOR				
3-2-1-1-0001-0000	RESULTADOS DEL EJERCICIO (AHORRO/DESAHOR				
3-2-1-1-0001-0001	RESULTADOS DEL EJERCICIO (AHORRO/DESAHOR	0.00		0.00	0.00
	TOTAL RESULTADOS DEL EJERCICIO (AHORRO/DESAHOR				
	TOTAL RESULTADOS DEL EJERCICIO (AHORRO/DESAHOR				
3-2-2-0-0000-0000	RESULTADOS DE EJERCICIOS ANTERIORES				
3-2-2-1-0000-0000	RESULTADOS DE EJERCICIOS ANTERIORES				
3-2-2-1-0001-0000	RESULTADOS DE EJERCICIOS ANTERIORES	-127,990,135.59		0.00	-127,990,135.59
3-2-2-1-0001-0001	RESULTADOS DE EJERCICIOS ANTERIORES	-127,990,135.59		0.00	-127,990,135.59
	TOTAL RESULTADOS DE EJERCICIOS ANTERIORES				
	TOTAL RESULTADOS DE EJERCICIOS ANTERIORES				
3-2-3-0-0000-0000	REVALUOS				
3-2-3-1-0000-0000	REVALUO DE BIENES INMUEBLES				
3-2-3-2-0000-0000	REVALUO DE BIENES MUEBLES				
	TOTAL REVALUOS				
3-2-5-0-0000-0000	RECTIFICACIONES DE RESULTADOS DE EJERCICIO				
3-2-5-1-0000-0000	CAMBIOS EN POLITICAS CONTABLES				
3-2-5-1-0001-0000	CAMBIOS EN POLITICAS CONTABLES				
3-2-5-1-0001-0001	CAMBIOS EN POLITICAS CONTABLES	-92,887,083.65		0.00	-92,887,083.65
	TOTAL CAMBIOS EN POLITICAS CONTABLES				
	TOTAL CAMBIOS EN POLITICAS CONTABLES				
	TOTAL RECTIFICACIONES DE RESULTADOS DE EJERCICIO				
	TOTAL HACIENDA PUBLICA/PATRIMONIO GENERADO	-220,877,219.24	59,408.60	0.00	-220,817,810.64
	TOTAL HACIENDA PUBLICA PATRIMONIO	-234,704,344.89	59,408.60	0.00	-234,644,936.29



**30 GOBIERNO DEL ESTADO DE VERACRUZ DE IGNACIO DE LA LLAVE**  
**UNIVERSIDAD TECNOLÓGICA DEL CENTRO DE VERACRUZ**  
**BALANZA DE COMPROBACION AL 31 DE MAYO DE 2019**

PAGINA: 1  
 FECHA: 07/06/2019

CUENTA	DESCRIPCION	SALDO INICIAL AL 01-MAY	DEBE	MOVIMIENTOS HABER	SALDO FINAL AL 31/MAY
4-0-0-0-0000-0000	INGRESOS Y OTROS BENEFICIOS				
4-1-0-0-0000-0000	INGRESOS DE GESTION				
4-1-6-0-0000-0000	APROVECHAMIENTOS DE TIPO CORRIENTE				
4-1-6-9-0000-0000	APROVECHAMIENTOS DE TIPO CORRIENTE				
4-1-6-9-6101-0000	APROVECHAMIENTOS DE TIPO CORRIENTE	0.00		0.00	0.00
TOTAL APROVECHAMIENTOS DE TIPO CORRIENTE		0.00		0.00	0.00
4-1-7-0-0000-0000	INGRESOS POR VENTA DE BIENES Y PRESTACIO				
4-1-7-3-0000-0000	INGRESOS POR VENTA DE BIENES Y PRESTACIO				
4-1-7-3-7301-0000	INGRESOS POR VENTA DE BIENES Y SERVICIOS				
4-1-7-3-7301-0006	SERVICIOS PARA ESTUDIANTES	-11,338,608.00		2,625,597.00	-13,964,205.00
4-1-7-3-7301-0008	SERVICIOS DE CONSULTORIA	0.00		0.00	0.00
4-1-7-3-7301-0011	SERVICIOS DIVERSOS	0.00		0.00	0.00
TOTAL INGRESOS POR VENTA DE BIENES Y SERVICIOS		-11,338,608.00		2,625,597.00	-13,964,205.00
TOTAL INGRESOS POR VENTA DE BIENES Y PRESTACIO		-11,338,608.00		2,625,597.00	-13,964,205.00
TOTAL INGRESOS DE GESTION		-11,338,608.00		2,625,597.00	-13,964,205.00
4-2-0-0-0000-0000	PARTICIPACIONES, APORTACIONES, CONVENIOS				
4-2-2-0-0000-0000	TRANSFERENCIAS, ASIGNACIONES, SUBSIDIOS				
4-2-2-1-0000-0000	TRANSFERENCIAS Y ASIGNACIONES				
4-2-2-1-9101-0000	PROVENIENTES DE GOBIERNO ESTATAL				
4-2-2-1-9101-0001	GASTO CORRIENTE ESTATAL	-19,089,880.00		0.00	-19,089,880.00
4-2-2-1-9101-0002	INFRAESTRUCTURA PARA EL DESARROLLO	0.00		0.00	0.00
4-2-2-1-9101-0003	CONVENIOS FEDERALES	0.00		0.00	0.00
TOTAL PROVENIENTES DE GOBIERNO ESTATAL		-19,089,880.00		0.00	-19,089,880.00
4-2-2-1-9102-0000	PROVENIENTES DE GOBIERNO FEDERAL				
4-2-2-1-9102-0001	SUBSIDIO FEDERAL	-14,039,536.00		3,546,583.00	-17,586,119.00
4-2-2-1-9102-0002	SUBSIDIO EDUCACIONALES-BECAS	0.00		0.00	0.00
TOTAL PROVENIENTES DE GOBIERNO FEDERAL		-14,039,536.00		3,546,583.00	-17,586,119.00
TOTAL TRANSFERENCIAS Y ASIGNACIONES		-33,129,416.00		3,546,583.00	-36,675,999.00
TOTAL PARTICIPACIONES, APORTACIONES, CONVENIOS		-33,129,416.00		3,546,583.00	-36,675,999.00
4-3-0-0-0000-0000	OTROS INGRESOS Y BENEFICIOS				
4-3-1-0-0000-0000	INGRESOS FINANCIEROS				
4-3-1-1-7901-0000	INTERESES GANADOS DE VALORES, CREDITOS,				
4-3-1-1-7901-0001	OTROS INGRESOS PRODUCTOS FINANCIEROS	-1.34		0.34	-1.68
4-3-1-1-7901-0001	PRODUCTOS FINANCIEROS	-1.34		0.34	-1.68
TOTAL OTROS INGRESOS PRODUCTOS FINANCIEROS		-1.34		0.34	-1.68
TOTAL INTERESES GANADOS DE VALORES, CREDITOS,		-1.34		0.34	-1.68
TOTAL INGRESOS FINANCIEROS		-1.34		0.34	-1.68
4-3-9-0-0000-0000	OTROS INGRESOS Y BENEFICIOS VARIOS				
4-3-9-9-7901-0000	OTROS INGRESOS				
4-3-9-9-7901-0001	APROVECHAMIENTOS VARIOS	0.00		0.00	0.00
4-3-9-9-7901-0003	USO DE DISPONIBILIDADES	-1,139,439.05		25,142.51	-1,164,581.56
4-3-9-9-7901-0004	DONATIVOS	0.00		0.00	0.00
4-3-9-9-7901-0010	OTROS INGRESOS VARIOS	-805,999.65		129,859.00	-909,650.65
TOTAL OTROS INGRESOS		-1,945,438.71		155,001.51	-2,074,232.21
TOTAL OTROS INGRESOS Y BENEFICIOS VARIOS		-1,945,438.71		155,001.51	-2,074,232.21
TOTAL OTROS INGRESOS Y BENEFICIOS		-1,945,438.71		155,001.51	-2,074,232.21
TOTAL INGRESOS Y OTROS BENEFICIOS		-1,945,440.05		155,001.85	-2,074,233.89
5-0-0-0-0000-0000	GASTOS Y OTRAS PERDIDAS				
5-1-0-0-0000-0000	GASTO DE FUNCIONAMIENTO				
5-1-1-0-0000-0000	SERVICIOS PERSONALES				
5-1-1-1-0000-0000	REMUNERACIONES AL PERSONAL PERMANENTE				
5-1-1-1-1130-0000	SUELDOS BASE AL PERSONAL PERMANENTE	21,028,001.72		0.00	25,051,453.67
5-1-1-1-1130-0001	SUELDOS Y SALARIOS	21,028,001.72		0.00	25,051,453.67
TOTAL SUELDOS BASE AL PERSONAL PERMANENTE		21,028,001.72		0.00	25,051,453.67



**30 GOBIERNO DEL ESTADO DE VERACRUZ DE IGNACIO DE LA LLAVE**  
**UNIVERSIDAD TECNOLÓGICA DEL CENTRO DE VERACRUZ**  
**BALANZA DE COMPROBACION AL 31 DE MAYO DE 2019**

PAGINA: 1  
 FECHA: 07/06/2019

CUENTA	DESCRIPCION	SALDO INICIAL AL 01-MAY	DEBE	MOVIMIENTOS HABER	SALDO FINAL AL 31/MAY
TOTAL REMUNERACIONES AL PERSONAL DE CARÁCTER P		21,028,001.72	5,023,451.95	0.00	26,051,453.67
5-1-1-2-0000-0000	REMUNERACIONES AL PERSONAL DE CARÁCTER T				
5-1-1-2-1210-0000	HONORARIOS ASIMILABLES A SALARIOS	0.00	0.00	0.00	0.00
5-1-1-2-1210-0001	PERSONAL DE LISTA DE RAYA	0.00	0.00	0.00	0.00
TOTAL HONORARIOS ASIMILABLES A SALARIOS		0.00	0.00	0.00	0.00
5-1-1-2-1220-0000	SUELDOS BASE AL PERSONAL EVENTUAL	0.00	0.00	0.00	0.00
5-1-1-2-1220-0001	SUELDOS AL PERSONAL EVENTUAL	0.00	0.00	0.00	0.00
TOTAL SUELDOS BASE AL PERSONAL EVENTUAL		0.00	0.00	0.00	0.00
5-1-1-2-1230-0000	RETRIBUCIONES POR SERVICIOS DE CARÁCTER	0.00	0.00	0.00	0.00
5-1-1-2-1230-0001	REMUNERACIONES POR SERVICIOS ESPECIALES	0.00	0.00	0.00	0.00
5-1-1-2-1230-0002	AYUDA POR SERVICIOS	0.00	0.00	0.00	0.00
TOTAL RETRIBUCIONES POR SERVICIOS DE CARÁCTER		0.00	0.00	0.00	0.00
5-1-1-2-1240-0000	RETRIBUCIÓN A LOS REPRESENTANTES DE LOS	0.00	0.00	0.00	0.00
TOTAL REMUNERACIONES AL PERSONAL DE CARÁCTER T		0.00	0.00	0.00	0.00
5-1-1-3-0000-0000	REMUNERACIONES ADICIONALES Y ESPECIALES				
5-1-1-3-1310-0000	PRIMAS POR AÑO DE SERVICIOS EFECTIVOS PR	0.00	0.00	0.00	0.00
5-1-1-3-1310-0001	QUINQUENIOS	0.00	0.00	0.00	0.00
5-1-1-3-1310-0002	QUINQUENIOS NUEVA GENERACION	0.00	0.00	0.00	0.00
TOTAL PRIMAS POR AÑO DE SERVICIOS EFECTIVOS PR		0.00	0.00	0.00	0.00
5-1-1-3-1320-0000	PRIMAS DE VACACIONES, DOMINICAL Y GRATIF				
5-1-1-3-1320-0001	PRIMA DOMINICAL	0.00	0.00	0.00	0.00
5-1-1-3-1320-0002	GRATIFICACION ANUAL	70,588.39	25,648.06	0.00	96,236.45
5-1-1-3-1320-0003	PRIMA VACACIONAL	1,269,009.28	3,123.52	0.00	1,272,132.80
5-1-1-3-1320-0004	BONO ANUAL DE DESPENSA	0.00	0.00	0.00	0.00
TOTAL PRIMAS DE VACACIONES, DOMINICAL Y GRATIF		1,339,597.67	28,771.58	0.00	1,368,369.25
5-1-1-3-1330-0000	HORAS EXTRAORDINARIAS				
5-1-1-3-1330-0001	COMPENSACION POR SERVICIOS DE TURNO VESP	0.00	0.00	0.00	0.00
TOTAL HORAS EXTRAORDINARIAS		0.00	0.00	0.00	0.00
5-1-1-3-1340-0000	COMPENSACIONES				
5-1-1-3-1340-0001	COMPENSACIONES FIJAS	0.00	0.00	0.00	0.00
5-1-1-3-1340-0005	COMPENSACION POR AJUSTE DE CALENDARIO	0.00	0.00	0.00	0.00
5-1-1-3-1340-0006	COMPENSACION DOCENTE	0.00	0.00	0.00	0.00
5-1-1-3-1340-0007	COMPENSACION ADMINISTRATIVA	0.00	0.00	0.00	0.00
TOTAL COMPENSACIONES		0.00	0.00	0.00	0.00
TOTAL REMUNERACIONES ADICIONALES Y ESPECIALES		1,339,597.67	28,771.58	0.00	1,368,369.25
5-1-1-4-0000-0000	SEGURIDAD SOCIAL				
5-1-1-4-1410-0000	APORTACIONES DE SEGURIDAD SOCIAL				
5-1-1-4-1410-0001	INSTITUTO MEXICANO DEL SEGURO SOCIAL	4,670,929.39	561,362.61	0.00	5,232,292.00
5-1-1-4-1410-0002	SEGURO INSTITUCIONAL	0.00	0.00	0.00	0.00
5-1-1-4-1410-0003	INSTITUTO DE SEGURIDAD Y SERVICIOS SOCIA	0.00	0.00	0.00	0.00
5-1-1-4-1410-0004	SEGURO DE VIDA Y PAGO DE MARCHA	0.00	0.00	0.00	0.00
TOTAL APORTACIONES DE SEGURIDAD SOCIAL		4,670,929.39	561,362.61	0.00	5,232,292.00
5-1-1-4-1430-0000	APORTACIONES AL SISTEMA PARA EL RETIRO				
5-1-1-4-1430-0001	SISTEMA DE AHORRO PARA EL RETIRO	560,876.66	0.00	0.00	560,876.66
5-1-1-4-1430-0002	SEGURO DE RETIRO	0.00	0.00	0.00	0.00
TOTAL APORTACIONES AL SISTEMA PARA EL RETIRO		560,876.66	0.00	0.00	560,876.66
TOTAL SEGURIDAD SOCIAL		5,231,806.05	561,362.61	0.00	5,793,168.66
5-1-1-5-0000-0000	OTRAS PRESTACIONES SOCIALES Y ECONÓMICAS				
5-1-1-5-1520-0000	INDEMNIZACIONES				
5-1-1-5-1520-0001	PENSIONES, JUBILACIONES E INDEMNIZACIONE	8,250.00	24,597.72	0.00	32,847.72
TOTAL INDEMNIZACIONES		8,250.00	24,597.72	0.00	32,847.72
5-1-1-5-1530-0000	PRESTACIONES Y HABERES DE RETIRO				
5-1-1-5-1530-0001	LIQUIDACIONES POR INDEMNIZACIONES Y POR	0.00	0.00	0.00	0.00
TOTAL PRESTACIONES Y HABERES DE RETIRO		0.00	0.00	0.00	0.00
5-1-1-5-1540-0000	PRESTACIONES CONTRACTUALES				
5-1-1-5-1540-0001	AYUDA PARA PASAJES	0.00	0.00	0.00	0.00
5-1-1-5-1540-0002	AYUDA PARA LENTES Y APARATOS ORTOPEDICOS	0.00	0.00	0.00	0.00
5-1-1-5-1540-0003	MATERIAL DIDACTICO	432,852.86	102,454.35	0.00	535,307.21
5-1-1-5-1540-0004	DESPENSA	1,121,531.48	269,664.67	0.00	1,391,196.15

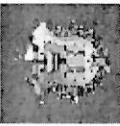

**30 GOBIERNO DEL ESTADO DE VERACRUZ DE IGNACIO DE LA LLAVE**  
**UNIVERSIDAD TECNOLÓGICA DEL CENTRO DE VERACRUZ**  
**BALANZA DE COMPROBACION AL 31 DE MAYO DE 2019**

PAGINA: 1  
 FECHA: 07/06/2019

CUESTA	DESCRIPCION	MOVIMIENTOS		SALDO FINAL AL 31/MAY
		DEBE	HABER	
5-1-1-5-1540-0007	PAGO DE DIAS ECONOMICOS NO DISFRUTADOS	0.00	0.00	0.00
5-1-1-5-1540-0010	AYUDA PARA IMPRESION DE TESIS	0.00	0.00	0.00
5-1-1-5-1540-0011	CANASTILLA MATERIAL	0.00	0.00	0.00
5-1-1-5-1540-0013	SERVICIO DE GUARDERIAS	0.00	0.00	0.00
5-1-1-5-1540-0014	AYUDA PARA ADQUISICION DE UTILES ESCOLAR	0.00	0.00	0.00
5-1-1-5-1540-0015	CUOTA FUA PARA PERSONAL DE ASIGNATURA	0.00	0.00	0.00
5-1-1-5-1540-0017	PAGO DEL DIA DE LA MADRES	0.00	0.00	0.00
5-1-1-5-1540-0019	GRATIFICACION ADMINISTRATIVA	0.00	0.00	0.00
5-1-1-5-1540-0030	GRATIFICACION EXTRAORDINARIA	0.00	0.00	0.00
5-1-1-5-1540-0031	GRATIFICACION	84,205.20	0.00	513,482.85
TOTAL PRESTACIONES CONTRACTUALES		429,277.65	0.00	2,439,986.21
TOTAL OTRAS PRESTACIONES SOCIALES Y ECONOMICAS		1,983,661.99	0.00	2,472,833.93
5-1-1-6-0000-0000	PAGO DE ESTIMULOS A SERVIDORES PÚBLICOS	1,991,911.99	0.00	0.00
5-1-1-6-1610-0000	PREVISIONES DE CARÁCTER LABORAL, ECONOMI	0.00	0.00	0.00
5-1-1-6-1610-0001	PROVISIONES SALARIALES Y ECONOMICAS	0.00	0.00	0.00
TOTAL PREVISIONES DE CAPACTER LABORAL, ECONOMI		0.00	0.00	0.00
5-1-1-6-1710-0000	ESTÍMULOS	0.00	0.00	0.00
5-1-1-6-1710-0001	ESTIMULO POR ANTIGÜEDAD	0.00	0.00	0.00
5-1-1-6-1710-0004	ESTIMULO POR PUNTUALIDAD Y ASISTENCIA	0.00	0.00	0.00
5-1-1-6-1710-0005	ESTIMULO POR ANTIGÜEDAD (DOCENTE)	0.00	0.00	0.00
5-1-1-6-1710-0006	ESTIMULO A SERVIDORES PUBLICOS	0.00	0.00	0.00
5-1-1-6-1710-0007	PREMIO MENSUAL POR BUEN DESEMPEÑO	0.00	0.00	0.00
5-1-1-6-1710-0008	ESTIMULO POR PRODUCTIVIDAD	108,000.00	0.00	108,000.00
TOTAL ESTIMULOS		108,000.00	0.00	108,000.00
5-1-1-6-1720-0000	RECOMPENSAS	0.00	0.00	0.00
TOTAL PAGO DE ESTIMULOS A SERVIDORES PÚBLICOS		108,000.00	0.00	108,000.00
TOTAL SERVICIOS PERSONALES		108,000.00	0.00	108,000.00
5-1-2-0-0000-0000	MATERIALES Y SUMINISTROS	6,202,508.08	0.00	35,793,825.51
5-1-2-1-0000-0000	MATERIALES DE ADMINISTRACIÓN, EMISIÓN DE	81,558.05	11,230.64	84,089.78
5-1-2-1-2110-0000	MATERIALES, ÚTILES Y EQUIPOS MENORES DE	81,558.05	11,230.64	84,089.78
5-1-2-1-2110-0001	MATERIALES Y UTILES DE OFICINA	0.00	0.00	0.00
TOTAL MATERIALES, ÚTILES Y EQUIPOS MENORES DE		0.00	0.00	0.00
5-1-2-1-2120-0000	MATERIALES Y UTILES DE IMPRESION Y REPRO	0.00	0.00	0.00
5-1-2-1-2120-0001	MATERIALES Y UTILES DE IMPRESION Y REPRO	0.00	0.00	0.00
5-1-2-1-2120-0002	MATERIAL DE FOTOGRAFIA	0.00	0.00	0.00
TOTAL MATERIALES Y UTILES DE IMPRESION Y REPRO		0.00	0.00	0.00
5-1-2-1-2130-0000	MATERIAL ESTADÍSTICO Y GEOGRÁFICO	0.00	0.00	0.00
5-1-2-1-2140-0000	MATERIALES, UTILES Y EQUIPOS MENORES DE	0.00	0.00	0.00
5-1-2-1-2140-0001	MAT. Y UTILES PIEL PROCES EN EQUIPOS Y B	23,118.62	0.00	23,118.62
TOTAL MATERIALES, ÚTILES Y EQUIPOS MENORES DE		23,118.62	0.00	23,118.62
5-1-2-1-2150-0000	MATERIAL IMPRESO E INFORMACION DIGITAL	0.00	0.00	0.00
5-1-2-1-2150-0001	MATERIAL PARA INFORMACION	0.00	0.00	0.00
5-1-2-1-2150-0002	SUSCRIPCION A PERIODICOS Y MEDIOS INFORM	0.00	0.00	0.00
5-1-2-1-2150-0003	MATERIAL DE CINEMATOGRAFIA Y AUDIOVISUAL	0.00	0.00	0.00
TOTAL MATERIAL IMPRESO E INFORMACION DIGITAL		0.00	0.00	0.00
5-1-2-1-2160-0000	MATERIAL DE LIMPIEZA	0.00	0.00	0.00
5-1-2-1-2160-0001	MATERIAL DE LIMPIEZA	1,487.50	282.70	1,770.20
TOTAL MATERIAL DE LIMPIEZA		1,487.50	282.70	1,770.20
5-1-2-1-2170-0000	MATERIALES Y UTILES DE ENSEÑANZA	0.00	0.00	0.00
5-1-2-1-2170-0001	MATERIAL DIDACTICO	0.00	0.00	0.00
TOTAL MATERIALES Y UTILES DE ENSEÑANZA		0.00	0.00	0.00
5-1-2-1-2180-0000	MATERIALES PARA EL REGISTRO E IDENTIFICA	80,993.01	1,598.65	396,760.01
5-1-2-1-2180-0001	MATERIALES PARA EL REGISTRO E IDENTIFICA	80,993.01	1,598.65	396,760.01
TOTAL MATERIALES PARA EL REGISTRO E IDENTIFICA		80,993.01	1,598.65	396,760.01
5-1-2-1-2180-0002	VALORES DE TRANSITO	0.00	0.00	0.00
TOTAL MATERIALES PARA EL REGISTRO E IDENTIFICA		0.00	0.00	0.00
TOTAL MATERIALES DE ADMINISTRACIÓN, EMISIÓN DE		95,038.08	12,829.29	505,738.61
5-1-2-2-0000-0000	ALIMENTOS Y UTENSILIOS	0.00	0.00	0.00
5-1-2-2-2210-0000	PRODUCTOS ALIMENTICIOS PARA PERSONAS	56,109.00	0.00	64,297.00
5-1-2-2-2210-0004	PRODUCTOS ALIMENTICIOS P/PERSONAL DERIVA	8,188.00	0.00	64,297.00
TOTAL PRODUCTOS ALIMENTICIOS PARA PERSONAS		8,188.00	0.00	64,297.00

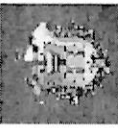

**30 GOBIERNO DEL ESTADO DE VERACRUZ**  
**UNIVERSIDAD TECNOLÓGICA DEL CENTRO DE VERACRUZ**  
**BALANZA DE COMPROBACION AL 31 DE MAYO DE 2019**

PAGINA: 07/06/2019  
 FECHA: 07/06/2019

CUENTA	DESCRIPCION	SALDO INICIAL AL 01-MAY	MOVIMIENTOS DEBE	HABER	SALDO FINAL AL 31/MAY
5-1-2-2-2220-0000	PRODUCTOS ALIMENTICIOS PARA ANIMALES				
5-1-2-2-2220-0001	PRODUCTOS ALIMENTICIOS PARA ANIMALES	0.00		0.00	0.00
TOTAL PRODUCTOS ALIMENTICIOS PARA ANIMALES		0.00		0.00	0.00
5-1-2-2-2230-0000	UTENSILIOS PARA EL SERVICIO DE ALIMENTAC				
5-1-2-2-2230-0001	UTENSILIOS PARA SERVICIO DE ALIMENTACION	0.00		0.00	0.00
TOTAL UTENSILIOS PARA EL SERVICIO DE ALIMENTAC		0.00		0.00	0.00
5-1-2-4-0000-0000	MATERIALES Y ARTICULOS DE CONSTRUCCION Y	56,109.00	8,188.00		64,297.00
5-1-2-4-2410-0000	PRODUCTOS MINERALES NO METALICOS				
5-1-2-4-2410-0001	PRODUCTOS MINERALES NO METALICOS	3,952.20			3,952.20
TOTAL PRODUCTOS MINERALES NO METALICOS		3,952.20			3,952.20
5-1-2-4-2420-0000	CEMENTO Y PRODUCTOS DE CONCRETO				
5-1-2-4-2420-0001	CEMENTO Y PRODUCTOS DE CONCRETO	6,475.00			6,475.00
TOTAL CEMENTO Y PRODUCTOS DE CONCRETO		6,475.00			6,475.00
5-1-2-4-2430-0000	CAL, YESO Y PRODUCTOS DE YESO				
5-1-2-4-2430-0001	CAL, YESO Y PRODUCTOS DE YESO	7,465.53			7,465.53
TOTAL CAL, YESO Y PRODUCTOS DE YESO		7,465.53			7,465.53
5-1-2-4-2440-0000	MADERA Y PRODUCTOS DE MADERA				
5-1-2-4-2440-0001	MADERA Y PRODUCTOS DE MADERA	4,295.00			4,295.00
TOTAL MADERA Y PRODUCTOS DE MADERA		4,295.00			4,295.00
5-1-2-4-2450-0000	VIDRIO Y PRODUCTOS DE VIDRIO				
5-1-2-4-2450-0001	VIDRIO Y PRODUCTOS DE VIDRIO	450.00			450.00
TOTAL VIDRIO Y PRODUCTOS DE VIDRIO		450.00			450.00
5-1-2-4-2460-0000	MATERIAL ELÉCTRICO Y ELECTRÓNICO				
5-1-2-4-2460-0001	MATERIAL ELÉCTRICO Y ELECTRÓNICO	111,424.36	4,218.47		115,642.83
TOTAL MATERIAL ELÉCTRICO Y ELECTRÓNICO		111,424.36	4,218.47		115,642.83
5-1-2-4-2470-0000	ARTÍCULOS METÁLICOS PARA LA CONSTRUCCIÓN				
5-1-2-4-2470-0001	ARTÍCULOS METÁLICOS PARA LA CONSTRUCCIÓN	12,308.76	738.68		13,047.44
TOTAL ARTÍCULOS METÁLICOS PARA LA CONSTRUCCIÓN		12,308.76	738.68		13,047.44
5-1-2-4-2480-0000	MATERIALES COMPLEMENTARIOS				
5-1-2-4-2480-0001	PLANTAS DE ORNATO	0.00			0.00
TOTAL MATERIALES COMPLEMENTARIOS		0.00			0.00
5-1-2-4-2490-0000	OTROS MATERIALES Y ARTÍCULOS DE CONSTRUC				
5-1-2-4-2490-0001	PINTURAS	9,217.60			9,217.60
TOTAL OTROS MATERIALES Y ARTÍCULOS DE CONSTRUC		9,217.60			9,217.60
TOTAL MATERIALES Y ARTÍCULOS DE CONSTRUCCION Y		155,588.45	8,104.63		163,693.08
5-1-2-5-0000-0000	PRODUCTOS QUÍMICOS, FARMACÉUTICOS Y DE L				
5-1-2-5-2510-0000	PRODUCTOS QUÍMICOS BÁSICOS				
5-1-2-5-2510-0001	SUSTANCIAS QUÍMICAS	29,180.53	2,647.12		31,827.65
TOTAL PRODUCTOS QUÍMICOS BÁSICOS		29,180.53	2,647.12		31,827.65
5-1-2-5-2520-0000	FERTILIZANTES, PESTICIDAS Y OTROS AGROQU				
5-1-2-5-2520-0001	PLAGUICIDAS, ABO NOS Y FERTILIZANTES	0.00			0.00
TOTAL FERTILIZANTES, PESTICIDAS Y OTROS AGROQU		0.00			0.00
5-1-2-5-2530-0000	MEDICINAS Y PRODUCTOS FARMACÉUTICOS				
5-1-2-5-2530-0001	MEDICINAS Y PRODUCTOS FARMACÉUTICOS	47,544.86			47,544.86
TOTAL MEDICINAS Y PRODUCTOS FARMACÉUTICOS		47,544.86			47,544.86
5-1-2-5-2540-0000	MATERIALES, ACCESORIOS Y SUMINISTROS MÉD				
5-1-2-5-2540-0001	MATERIALES, ACCESORIOS Y SUMINISTROS MÉD	7,695.36	1,397.84		9,093.20
TOTAL MATERIALES, ACCESORIOS Y SUMINISTROS MÉD		7,695.36	1,397.84		9,093.20
5-1-2-5-2550-0000	MATERIALES, ACCESORIOS Y SUMINISTROS DE L				
5-1-2-5-2550-0001	MATERIALES,ACCESORIOS Y SUMINISTROS DE L	10,846.65	5,500.69		16,347.34
TOTAL MATERIALES, ACCESORIOS Y SUMINISTROS DE		10,846.65	5,500.69		16,347.34
5-1-2-5-2560-0000	FIBRAS SINTÉTICAS, HULES, PLÁSTICO Y DER				
5-1-2-5-2570-0000	OTROS PRODUCTOS QUÍMICOS	0.00			0.00
TOTAL PRODUCTOS QUÍMICOS, FARMACÉUTICOS Y DE L		95,267.40	12,576.60		107,844.00
5-1-2-6-0000-0000	COMBUSTIBLES, LUBRICANTES Y ADITIVOS				
5-1-2-6-2610-0000	COMBUSTIBLES, LUBRICANTES Y ADITIVOS				
5-1-2-6-2610-0003	COMBUSTIBLES LUBRICANTES Y ADITIVOS P/ SE	321,593.64	143,960.14		465,553.78
TOTAL COMBUSTIBLES, LUBRICANTES Y ADITIVOS		321,593.64	143,960.14		465,553.78

CUENTA	DESCRIPCION	SALDO INICIAL AL 01-MAY	DEBE	HABER	SALDO FINAL AL 31/MAY
TOTAL COMBUSTIBLES, LUBRICANTES Y ADITIVOS		321,593.64	143,960.14	24,995.58	440,558.20
5-1-2-7-0000-0000	VESTUARIO, BLANCOS, PRENDAS DE PROTECCIÓN				
5-1-2-7-2710-0000	VESTUARIOS Y UNIFORMES				
5-1-2-7-2710-0001	VESTUARIO Y UNIFORMES	4,139.98	0.00	0.00	4,139.98
TOTAL VESTUARIOS Y UNIFORMES		4,139.98	0.00	0.00	4,139.98
5-1-2-7-2720-0000	PRENDAS DE SEGURIDAD Y PROTECCIÓN PERSON				
5-1-2-7-2720-0001	PRENDAS DE PROTECCIÓN	1,322.89	18,111.47	0.00	19,434.36
TOTAL PRENDAS DE SEGURIDAD Y PROTECCIÓN PERSON		1,322.89	18,111.47	0.00	19,434.36
5-1-2-7-2730-0000	ARTÍCULOS DEPORTIVOS				
5-1-2-7-2730-0001	ARTÍCULOS DEPORTIVOS	28,458.00	0.00	0.00	28,458.00
TOTAL ARTÍCULOS DEPORTIVOS		28,458.00	0.00	0.00	28,458.00
5-1-2-7-2740-0000	PRODUCTOS TEXTILES				
5-1-2-7-2740-0001	TEXTILES	0.00	0.00	0.00	0.00
TOTAL PRODUCTOS TEXTILES		0.00	0.00	0.00	0.00
5-1-2-7-2750-0000	BLANCOS Y OTROS PRODUCTOS TEXTILES, EXCE				
5-1-2-7-2750-0001	BLANCOS	0.00	0.00	0.00	0.00
TOTAL BLANCOS Y OTROS PRODUCTOS TEXTILES, EXCE		0.00	0.00	0.00	0.00
TOTAL VESTUARIO, BLANCOS, PRENDAS DE PROTECCIÓN		33,920.87	18,111.47	0.00	52,032.34
5-1-2-9-0000-0000	HERRAMIENTAS, REFACCIONES Y ACCESORIOS M				
5-1-2-9-2910-0000	HERRAMIENTAS MENORES				
5-1-2-9-2910-0001	REFACCIONES, ACCESORIOS Y HERRAMIENTAS	70,130.62	1,808.54	0.00	71,939.16
5-1-2-9-2910-0002	MATERIAL PARA TALLERES	549.60	5,207.01	0.00	5,756.61
TOTAL HERRAMIENTAS MENORES		70,680.22	7,015.55	0.00	77,695.77
5-1-2-9-2940-0000	REFACCIONES Y ACCESORIOS MENORES DE EQUI				
5-1-2-9-2940-0001	REFACCIONES Y ACCESORIOS MENORES DE EQUI	6,380.99	6,893.40	0.00	13,274.39
TOTAL REFACCIONES Y ACCESORIOS MENORES DE EQUI		6,380.99	6,893.40	0.00	13,274.39
5-1-2-9-2960-0000	REFACCIONES Y ACCESORIOS MENORES DE EQUI				
5-1-2-9-2960-0001	NEUMÁTICOS Y CAMARAS	8,200.04	0.00	0.00	8,200.04
TOTAL REFACCIONES Y ACCESORIOS MENORES DE EQUI		8,200.04	0.00	0.00	8,200.04
5-1-2-9-2970-0000	REFACCIONES Y ACCESORIOS MENORES DE EQUI				
5-1-2-9-2970-0001	REFACCIONES Y ACCESORIOS MENORES DE EQUI	0.00	0.00	0.00	0.00
TOTAL REFACCIONES Y ACCESORIOS MENORES DE EQUI		0.00	0.00	0.00	0.00
5-1-2-9-2980-0000	MATERIAL PARA MANTENIMIENTO DE MAQUINARI				
5-1-2-9-2980-0001	MATERIAL PARA MANTENIMIENTO DE MAQUINARI	50,859.10	45,083.94	0.00	95,943.04
TOTAL REFACCIONES Y ACCESORIOS MENORES DE MAQU		50,859.10	45,083.94	0.00	95,943.04
5-1-2-9-2990-0000	REFACCIONES Y ACCESORIOS MENORES OTROS B				
5-1-2-9-2990-0001	MATERIALES Y SUMINISTROS VARIOS	36,686.35	1,172.24	0.00	37,858.59
TOTAL REFACCIONES Y ACCESORIOS MENORES OTROS B		36,686.35	1,172.24	0.00	37,858.59
TOTAL MATERIALES Y SUMINISTROS		172,806.70	60,165.13	0.00	232,971.83
5-1-3-0-0000-0000	SERVICIOS GENERALES	1,258,815.88	346,144.05	37,824.87	1,567,135.06
5-1-3-1-0000-0000	SERVICIOS BÁSICOS				
5-1-3-1-3110-0000	ENERGÍA ELÉCTRICA				
5-1-3-1-3110-0001	SERVICIO DE ENERGÍA ELÉCTRICA	1,103,525.00	367,205.00	0.00	1,470,730.00
TOTAL ENERGÍA ELÉCTRICA		1,103,525.00	367,205.00	0.00	1,470,730.00
5-1-3-1-3130-0000	AGUA				
5-1-3-1-3130-0001	SERVICIO DE AGUA POTABLE	0.00	582.04	0.00	582.04
TOTAL AGUA		0.00	582.04	0.00	582.04
5-1-3-1-3140-0000	TELEFONÍA TRADICIONAL				
5-1-3-1-3140-0001	SERVICIO TELEFÓNICO CONVENCIONAL	57,550.70	0.00	0.00	57,550.70
TOTAL TELEFONÍA TRADICIONAL		57,550.70	0.00	0.00	57,550.70
5-1-3-1-3150-0000	TELÉFONA CELULAR				
5-1-3-1-3150-0001	SERVICIO DE TELEFONÍA CELULAR	0.00	0.00	0.00	0.00
TOTAL TELEFONÍA CELULAR		0.00	0.00	0.00	0.00
5-1-3-1-3170-0000	SERVICIOS DE ACCESO DE INTERNET, REDES Y				
5-1-3-1-3170-0001	SERVICIOS DE CONDUCCIÓN DE SEÑALES ANALO	347,740.49	580.00	0.00	348,320.49
TOTAL SERVICIOS DE ACCESO DE INTERNET, REDES Y		347,740.49	580.00	0.00	348,320.49
5-1-3-1-3180-0000	SERVICIOS POSTALES Y TELEGRÁFICOS				
5-1-3-1-3180-0001	SERVICIO POSTAL	0.00	0.00	0.00	0.00
5-1-3-1-3180-0002	SERVICIO TELEGRÁFICO	0.00	0.00	0.00	0.00
5-1-3-1-3180-0003	SERVICIO DE MENSajería	6,098.19	4,488.80	0.00	10,576.99



CUENTA	DESCRIPCION	SALDO INICIAL AL 01-MAY	MOVIMIENTOS DEBE	HABER	SALDO FINAL AL 31/MAY
TOTAL SERVICIOS POSTALES Y TELEGRÁFICOS		6,088.19	4,488.80	0.00	10,576.99
5-1-3-1-3190-0000	SERVICIOS INTEGRALES Y OTROS SERVICIOS				
5-1-3-1-3190-0001	CONTRATAción DE OTROS SERVICIOS	0.00	0.00	0.00	0.00
TOTAL SERVICIOS INTEGRALES Y OTROS SERVICIOS		0.00	0.00	0.00	0.00
TOTAL SERVICIOS BÁSICOS		1,514,904.38	372,855.84	0.00	1,887,760.22
5-1-3-2-0000-0000	SERVICIOS DE ARRENDAMIENTO				
5-1-3-2-3220-0000	ARRENDAMIENTO DE EDIFICIOS				
5-1-3-2-3220-0001	ARRENDAMIENTO DE EDIFICIOS Y LOCALES	0.00	0.00	0.00	0.00
TOTAL ARRENDAMIENTO DE EDIFICIOS		0.00	0.00	0.00	0.00
5-1-3-2-3230-0000	ARRENDAMIENTO DE MOBILIARIO Y EQUIPO DE				
5-1-3-2-3230-0001	ARRENDAMIENTO DE EQUIPO Y BIENES INFORMIA	0.00	0.00	0.00	0.00
5-1-3-2-3230-0002	ARRENDAMIENTO DE EQUIPO DE FOTOCOPIADO	170,840.50	0.00	0.00	170,840.50
TOTAL ARRENDAMIENTO DE MOBILIARIO Y EQUIPO DE		170,840.50	0.00	0.00	170,840.50
5-1-3-2-3250-0000	ARRENDAMIENTO DE EQUIPO DE TRANSPORTE				
5-1-3-2-3250-0003	ARRENDAMIENTO DE EQUIPO DE TRANSPORTE PI	0.00	0.00	0.00	0.00
TOTAL ARRENDAMIENTO DE EQUIPO DE TRANSPORTE		0.00	0.00	0.00	0.00
5-1-3-2-3290-0000	OTROS ARRENDAMIENTOS				
5-1-3-2-3290-0001	OTROS ARRENDAMIENTOS	109,659.00	5,378.00	0.00	115,037.00
TOTAL OTROS ARRENDAMIENTOS		109,659.00	5,378.00	0.00	115,037.00
TOTAL SERVICIOS DE ARRENDAMIENTO		280,499.50	5,378.00	0.00	285,877.50
5-1-3-3-0000-0000	SERVICIOS PROFESIONALES, CIENTÍFICOS, TÉ				
5-1-3-3-3310-0000	SERVICIOS DE LEGALES, DE CONTABILIDAD, A				
5-1-3-3-3310-0001	ASESORIAS ASOCIADAS A CONVENIOS O ACUERD	252,354.87	18,560.00	0.00	270,914.87
5-1-3-3-3310-0002	ASESORIAS POR CONTROVERSIAS	0.00	0.00	0.00	0.00
TOTAL SERVICIOS DE LEGALES, DE CONTABILIDAD, A		252,354.87	18,560.00	0.00	270,914.87
5-1-3-3-3330-0000	SERVICIOS DE CONSULTORIA ADMINISTRATIVA,				
5-1-3-3-3330-0001	SERVICIOS DE INFORMATICA	5,370.80	0.00	0.00	5,370.80
5-1-3-3-3330-0002	SERVICIOS ESTADÍSTICOS Y GEOGRÁFICOS	0.00	0.00	0.00	0.00
TOTAL SERVICIOS DE CONSULTORIA ADMINISTRATIVA,		5,370.80	0.00	0.00	5,370.80
5-1-3-3-3340-0000	CAPACITACIÓN				
5-1-3-3-3340-0001	CAPACITACION	155,193.10	72,384.00	0.00	227,577.10
TOTAL CAPACITACIÓN		155,193.10	72,384.00	0.00	227,577.10
5-1-3-3-3380-0000	SERVICIOS DE VIGILANCIA				
5-1-3-3-3380-0001	SERVICIOS DE VIGILANCIA	889,491.00	227,292.00	0.00	1,116,783.00
TOTAL SERVICIOS DE VIGILANCIA		889,491.00	227,292.00	0.00	1,116,783.00
5-1-3-3-3390-0000	SERVICIOS PROFESIONALES, CIENTÍFICOS Y T				
5-1-3-3-3390-0001	ESTUDIOS, INVESTIGACIONES Y PROYECTOS	0.00	0.00	0.00	0.00
TOTAL SERVICIOS PROFESIONALES, CIENTÍFICOS Y T		0.00	0.00	0.00	0.00
TOTAL SERVICIOS PROFESIONALES, CIENTÍFICOS, TÉ		1,302,409.77	318,236.00	0.00	1,620,645.77
5-1-3-4-0000-0000	SERVICIOS FINANCIEROS, BANCARIOS Y COMER				
5-1-3-4-3410-0000	SERVICIOS FINANCIEROS Y BANCARIOS				
5-1-3-4-3410-0001	SERVICIOS BANCARIOS Y FINANCIEROS	90,230.42	13,372.64	0.00	103,603.06
5-1-3-4-3410-0002	INTERESES Y COMISIONES	0.00	0.00	0.00	0.00
5-1-3-4-3410-0003	AVVALU TECNICO DE PREDIOS	0.00	0.00	0.00	0.00
TOTAL SERVICIOS FINANCIEROS Y BANCARIOS		90,230.42	13,372.64	0.00	103,603.06
5-1-3-4-3450-0000	SEGURO DE BIENES PATRIMONIALES				
5-1-3-4-3450-0001	SEGUROS DE BIENES PATRIMONIALES	56,509.84	19,006.60	0.00	75,516.44
TOTAL SEGURO DE BIENES PATRIMONIALES		56,509.84	19,006.60	0.00	75,516.44
5-1-3-4-3460-0000	ALMACENAJE, EMBALAJE Y ENVASE				
5-1-3-4-3460-0001	ALMACENAJE, EMBALAJE Y ENVASE	0.00	0.00	0.00	0.00
TOTAL ALMACENAJE, EMBALAJE Y ENVASE		0.00	0.00	0.00	0.00
5-1-3-4-3470-0000	FLETES Y MANIOBRAS				
5-1-3-4-3470-0001	FLETES Y MANIOBRAS	13,990.35	0.00	0.00	13,990.35
TOTAL FLETES Y MANIOBRAS		13,990.35	0.00	0.00	13,990.35
5-1-3-4-3490-0000	SERVICIOS FINANCIEROS, BANCARIOS Y COMER				
5-1-3-4-3490-0001	OTROS SERVICIOS COMERCIALES	0.00	0.00	0.00	0.00
TOTAL SERVICIOS FINANCIEROS, BANCARIOS Y COMER		0.00	0.00	0.00	0.00
TOTAL SERVICIOS FINANCIEROS, BANCARIOS Y COMER		160,730.61	32,378.24	0.00	193,108.85
5-1-3-5-0000-0000	SERVICIOS DE INSTALACION, REPARACIÓN, MA				





**30 GOBIERNO DEL ESTADO DE VERACRUZ DE IGNACIO DE LA LLAVE**  
**UNIVERSIDAD TECNOLÓGICA DEL CENTRO DE VERACRUZ**  
**BALANZA DE COMPROBACION AL 31 DE MAYO DE 2019**

PAGINA: 07/06/2019

FECHA: 07/06/2019

CUENTA

DESCRIPCION

SALDO INICIAL  
AL 01-MAY

DEBE

M O V I M I E N T O S  
HABER

SALDO FINAL  
AL 31/MAY

5-1-3-5-3510-0000	CONSERVACION Y MANTENIMIENTO MENOR DE IN				
5-1-3-5-3510-0001	CONSERVACION Y MANTENIMIENTO DE INMUEBLE	212,938.92	0.00	0.00	212,938.92
TOTAL	CONSERVACION Y MANTENIMIENTO MENOR DE IN	212,938.92	0.00	0.00	212,938.92
5-1-3-5-3520-0000	INSTALACION, REPARACION Y MANTENIMIENTO				
5-1-3-5-3520-0001	CONSERVACION Y MANTENIMIENTO DE EQUIPO Y	0.00	0.00	0.00	0.00
5-1-3-5-3520-0002	CONSERVACION Y MANTENIMIENTO DE OTROS	9,685.28	400.20	0.00	10,085.48
TOTAL	CONSERVACION Y MANTENIMIENTO	9,685.28	400.20	0.00	10,085.48
5-1-3-5-3530-0000	INSTALACION, REPARACION Y MANTENIMIENTO				
5-1-3-5-3530-0001	CONSERVACION Y MANTENIMIENTO DE BIENES I	0.00	0.00	0.00	0.00
TOTAL	CONSERVACION Y MANTENIMIENTO	0.00	0.00	0.00	0.00
5-1-3-5-3540-0000	INSTALACION, REPARACION Y MANTENIMIENTO				
5-1-3-5-3540-0001	CONSERVACION Y MANTENIMIENTO DE EQUIPO D	0.00	0.00	0.00	0.00
TOTAL	CONSERVACION Y MANTENIMIENTO	0.00	0.00	0.00	0.00
5-1-3-5-3550-0000	REPARACION Y MANTENIMIENTO DE EQUIPO DE				
5-1-3-5-3550-0003	CONSERVACION Y MANTENIMIENTO DE VEHICULO	59,682.29	27,695.95	0.00	87,378.24
TOTAL	REPARACION Y MANTENIMIENTO DE EQUIPO DE	59,682.29	27,695.95	0.00	87,378.24
5-1-3-5-3570-0000	INSTALACION, REPARACION Y MANTENIMIENTO				
5-1-3-5-3570-0001	CONSERVACION Y MANTENIMIENTO DE MAQUINAR	55,180.16	23,727.80	0.00	78,907.96
TOTAL	CONSERVACION Y MANTENIMIENTO	55,180.16	23,727.80	0.00	78,907.96
5-1-3-5-3580-0000	SERVICIOS DE LIMPIEZA Y MANEJO DE DESECH				
5-1-3-5-3580-0001	SERVICIO DE LAVANDERIA, LIMPIEZA, HIGIEN	1,191,149.16	295,884.34	0.00	1,487,033.50
TOTAL	SERVICIOS DE LIMPIEZA Y MANEJO DE DESECH	1,191,149.16	295,884.34	0.00	1,487,033.50
5-1-3-5-3590-0000	SERVICIOS DE JARDINERIA Y FUMIGACION				
5-1-3-5-3590-0001	FUMIGACION	3,657.48	0.00	0.00	3,657.48
TOTAL	SERVICIOS DE JARDINERIA Y FUMIGACION	3,657.48	0.00	0.00	3,657.48
TOTAL SERVICIOS DE INSTALACION, REPARACION, MA		1,532,293.29	347,708.29	0.00	1,880,001.58
5-1-3-6-0000-0000	SERVICIOS DE COMUNICACION SOCIAL Y PUBLI				
5-1-3-6-3610-0000	DIFUSION POR RADIO, TELEVISION Y OTROS M	0.00	0.00	0.00	0.00
5-1-3-6-3610-0001	PUBLICACIONES OFICIALES P/DIFUSION E INF	0.00	0.00	0.00	0.00
5-1-3-6-3610-0002	PUBLICACIONES OFICIALES P/ILICITACIONES P	0.00	0.00	0.00	0.00
5-1-3-6-3610-0003	OTROS GOTOS. DE PUBLICACION, DIFUSION E I	164,017.27	41,417.00	0.00	205,434.27
5-1-3-6-3610-0004	IMPRESIONES	11,785.53	1,166.80	0.00	12,952.33
5-1-3-6-3610-0005	DIFUSION DE MENSAJES SOBRE PROGRAMAS Y A	0.00	0.00	0.00	0.00
TOTAL	DIFUSION POR RADIO, TELEVISION Y OTROS M	175,802.80	42,583.80	0.00	218,386.60
5-1-3-6-3640-0000	SERVICIOS DE REVELADO DE FOTOGRAFIAS				
5-1-3-6-3640-0001	SERVICIOS DE REVELADO DE FOTOGRAFIAS	0.00	0.00	0.00	0.00
TOTAL	SERVICIOS DE REVELADO DE FOTOGRAFIAS	0.00	0.00	0.00	0.00
5-1-3-6-3660-0000	SERVICIO DE CREACION Y DIFUSION DE CONTE				
5-1-3-6-3660-0001	SERVICIO DE CREACION Y DIFUSION DE CONTE	16,240.00	9,280.00	0.00	25,520.00
TOTAL	SERVICIO DE CREACION Y DIFUSION DE CONTE	16,240.00	9,280.00	0.00	25,520.00
5-1-3-7-0000-0000	SERVICIOS DE TRASLADOS Y VIATICOS				
5-1-3-7-3710-0000	PASAJES AEREOS				
5-1-3-7-3710-0001	PASAJES NACIONALES A SERVIDORES PUBLICOS	41,032.33	1,965.97	6,060.00	36,936.30
5-1-3-7-3710-0002	PASAJES INTERNACIONALES A SERVIDORES PUB	30,358.00	0.00	0.00	30,358.00
TOTAL	PASAJES AEREOS	71,390.33	1,965.97	6,060.00	67,296.30
5-1-3-7-3720-0000	PASAJES TERRESTRES				
5-1-3-7-3720-0001	PASAJES NACIONALES A SERVIDORES PUBLICOS	96,488.21	27,609.00	1,965.97	122,131.24
5-1-3-7-3720-0002	PASAJES INTERNACIONALES A SERVIDORES PUB	0.00	0.00	0.00	0.00
TOTAL	PASAJES TERRESTRES	96,488.21	27,609.00	1,965.97	122,131.24
5-1-3-7-3750-0000	VIATICOS EN EL PAIS				
5-1-3-7-3750-0001	VIATICOS NACIONALES A SERVIDORES PUBLICO	165,255.36	47,491.18	0.00	212,746.54
TOTAL	VIATICOS EN EL PAIS	165,255.36	47,491.18	0.00	212,746.54
5-1-3-7-3760-0000	VIATICOS EN EL EXTRANJERO				
5-1-3-7-3760-0001	VIATICOS INTERNACIONALES A SERVIDORES PU	28,401.25	16,500.00	0.00	44,901.25
TOTAL	VIATICOS EN EL EXTRANJERO	28,401.25	16,500.00	0.00	44,901.25
5-1-3-7-3790-0000	OTROS SERVICIOS DE TRASLADO Y HOSPEDAJE				
5-1-3-7-3790-0001	TRASLADOS LOCALES	29,897.55	11,155.73	0.00	41,053.28
TOTAL	OTROS SERVICIOS DE TRASLADO Y HOSPEDAJE	29,897.55	11,155.73	0.00	41,053.28



**30 GOBIERNO DEL ESTADO DE VERACRUZ DE IGNACIO DE LA LLAVE**  
**UNIVERSIDAD TECNOLÓGICA DEL CENTRO DE VERACRUZ**  
**BALANZA DE COMPROBACION AL 31 DE MAYO DE 2019**

PAGINA: 07/06/2019  
 FECHA: 07/06/2019

CUENTA	DESCRIPCION	SALDO INICIAL AL 01-MAY	MOVIMIENTOS DEBE	HABER	SALDO FINAL AL 31/MAY
TOTAL SERVICIOS DE TRASLADOS Y VIÁTICOS		391,432.70	104,721.88	8,025.97	485,128.61
5-1-3-8-0000-0000	SERVICIOS OFICIALES				
5-1-3-8-3810-0000	GASTOS DE CEREMONIAL	96,242.99	26,972.56	1,369.00	121,846.55
5-1-3-8-3810-0001	ATENCIÓN A VISITANTES	96,242.99	26,972.56	1,369.00	121,846.55
TOTAL GASTOS DE CEREMONIAL					
5-1-3-8-3820-0000	GASTOS DE ORDEN SOCIAL Y CULTURAL	0.00	0.00	0.00	0.00
5-1-3-8-3820-0001	ESPECTÁCULOS CULTURALES	0.00	0.00	0.00	0.00
5-1-3-8-3820-0002	ACTIVIDADES CÍVICAS Y FESTIVIDADES	2,446,514.56	196,511.99	48,000.00	2,595,026.55
TOTAL GASTOS DE ORDEN SOCIAL Y CULTURAL		2,446,514.56	196,511.99	48,000.00	2,595,026.55
5-1-3-8-3830-0000	CONGRESOS Y CONVENCIONES	0.00	0.00	0.00	0.00
5-1-3-8-3830-0001	CONGRESOS Y CONVENCIONES	0.00	0.00	0.00	0.00
TOTAL CONGRESOS Y CONVENCIONES		0.00	0.00	0.00	0.00
5-1-3-8-3840-0000	EXPOSICIONES	0.00	0.00	0.00	0.00
5-1-3-8-3840-0001	EXPOSICIONES	0.00	0.00	0.00	0.00
TOTAL EXPOSICIONES		0.00	0.00	0.00	0.00
TOTAL SERVICIOS OFICIALES		2,542,757.55	223,484.55	49,369.00	2,716,873.10
5-1-3-9-0000-0000	OTROS SERVICIOS GENERALES				
5-1-3-9-3920-0000	IMPUESTOS Y DERECHOS	623,292.85	158,000.90	0.00	781,293.75
5-1-3-9-3920-0001	OTROS IMPUESTOS, DERECHOS Y CUOTAS	623,292.85	158,000.90	0.00	781,293.75
TOTAL IMPUESTOS Y DERECHOS					
5-1-3-9-3980-0000	IMPUESTO SOBRE NOMINA Y OTROS QUE DERIVE	698,533.84	160,421.49	0.00	858,955.33
5-1-3-9-3980-0001	IMPUESTO SOBRE NOMINA	698,533.84	160,421.49	0.00	858,955.33
TOTAL IMPUESTO SOBRE NOMINA Y OTROS QUE DERIVE					
5-1-3-9-3990-0000	OTROS SERVICIOS GENERALES	0.00	0.00	0.00	0.00
5-1-3-9-3990-0001	FONDO REVOLVENTE	0.00	0.00	0.00	0.00
TOTAL OTROS SERVICIOS GENERALES		0.00	0.00	0.00	0.00
TOTAL SERVICIOS GENERALES		1,321,826.69	318,422.39	0.00	1,640,249.08
TOTAL GASTO DE FUNCIONAMIENTO		9,238,897.29	1,775,049.99	57,394.97	10,956,552.31
5-2-0-0-0000-0000	TRANSFERENCIAS, ASIGNACIONES, SUBSIDIOS	40,089,030.60	8,323,702.12	95,219.64	48,317,512.88
5-2-4-0-0000-0000	AYUDAS SOCIALES				
5-2-4-2-0000-0000	BECAS				
5-2-4-2-4420-0000	BECAS Y OTRAS AYUDAS PARA PROGRAMAS DE C	6,600.00	0.00	0.00	6,600.00
5-2-4-2-4420-0001	BECAS	6,600.00	0.00	0.00	6,600.00
TOTAL BECAS Y OTRAS AYUDAS PARA PROGRAMAS DE C		6,600.00	0.00	0.00	6,600.00
TOTAL AYUDAS SOCIALES		6,600.00	0.00	0.00	6,600.00
TOTAL TRANSFERENCIAS, ASIGNACIONES, SUBSIDIOS		6,600.00	0.00	0.00	6,600.00
5-5-0-0-0000-0000	OTROS GASTOS Y PÉRDIDAS EXTRAORDINARIAS				
5-5-9-0-0000-0000	OTROS GASTOS				
5-5-9-9-0000-0000	OTROS GASTOS VARIOS				
5-5-9-9-5110-0000	MUEBLES DE OFICINA Y ESTANTERÍA	0.00	0.00	0.00	0.00
5-5-9-9-5110-0001	MOBILIARIO Y EQUIPO DE OFICINA	0.00	0.00	0.00	0.00
TOTAL MUEBLES DE OFICINA Y ESTANTERÍA					
5-5-9-9-5120-0000	MUEBLES, EXCEPTO DE OFICINA Y ESTANTERÍA	0.00	0.00	0.00	0.00
5-5-9-9-5120-0001	OTROS MUEBLES	0.00	0.00	0.00	0.00
TOTAL MUEBLES, EXCEPTO DE OFICINA Y ESTANTERÍA					
5-5-9-9-5130-0000	BIENES ARTÍSTICOS, CULTURALES Y CIENTÍFI	0.00	0.00	0.00	0.00
5-5-9-9-5130-0001	BIENES PARA BIBLIOTECAS Y MUSEOS	0.00	0.00	0.00	0.00
TOTAL BIENES ARTÍSTICOS, CULTURALES Y CIENTÍFI					
5-5-9-9-5150-0000	EQUIPO DE CÓMPUTO Y DE TECNOLOGÍAS DE LA	0.00	0.00	0.00	0.00
5-5-9-9-5150-0001	BIENES INFORMÁTICOS	0.00	0.00	0.00	0.00
TOTAL EQUIPO DE CÓMPUTO Y DE TECNOLOGÍAS DE LA					
5-5-9-9-5210-0000	EQUIPO AUDIOVISUAL	0.00	0.00	0.00	0.00
5-5-9-9-5210-0001	EQUIPO AUDIOVISUAL	0.00	0.00	0.00	0.00
TOTAL EQUIPO AUDIOVISUAL					
5-5-9-9-5220-0000	APARATOS DEPORTIVOS	0.00	0.00	0.00	0.00
5-5-9-9-5220-0001	APARATOS DEPORTIVOS	0.00	0.00	0.00	0.00
TOTAL APARATOS DEPORTIVOS					

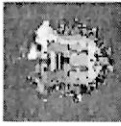

**30 GOBIERNO DEL ESTADO DE VERACRUZ DE IGNACIO DE LA LLAVE**  
**UNIVERSIDAD TECNOLÓGICA DEL CENTRO DE VERACRUZ**  
**BALANZA DE COMPROBACION AL 31 DE MAYO DE 2019**

PAGINA: 07/06/2019  
 FECHA: 07/06/2019

CUESTA	DESCRIPCION	MOVIMIENTOS		SALDO FINAL AL 31/MAY
		DEBE	HABER	
5-5-9-5230-0000	CÁMARAS FOTOGRAFICAS Y DE VIDEO	0.00	0.00	0.00
5-5-9-5230-0001	EQUIPO FOTOGRAFICO	0.00	0.00	0.00
TOTAL CÁMARAS FOTOGRAFICAS Y DE VIDEO				
5-5-9-5290-0000	OTRO MOBILIARIO Y EQUIPO EDUCACIONAL Y R	0.00	0.00	0.00
5-5-9-5290-0001	EQUIPOS RECREATIVOS	0.00	0.00	0.00
5-5-9-5290-0002	INSTRUMENTOS MUSICALES	0.00	0.00	0.00
5-5-9-5290-0003	MUEBLES ESCOLARES	0.00	0.00	0.00
TOTAL OTRO MOBILIARIO Y EQUIPO EDUCACIONAL Y R				
5-5-9-5310-0000	EQUIPO MÉDICO Y DE LABORATORIO	0.00	0.00	0.00
5-5-9-5310-0001	EQUIPO MÉDICO Y DE LABORATORIO	0.00	0.00	0.00
TOTAL EQUIPO MÉDICO Y DE LABORATORIO				
5-5-9-5320-0000	INSTRUMENTAL MÉDICO Y DE LABORATORIO	0.00	0.00	0.00
5-5-9-5320-0001	INSTRUMENTAL MÉDICO Y DE LABORATORIO	0.00	0.00	0.00
TOTAL INSTRUMENTAL MÉDICO Y DE LABORATORIO				
5-5-9-5410-0000	AUTOMOVILES Y CAMIONES	0.00	0.00	0.00
5-5-9-5410-0003	VEHICULOS TERRESTRES PARA SERVICIOS ADMIN	0.00	0.00	0.00
TOTAL AUTOMOVILES Y CAMIONES				
5-5-9-5420-0000	CARRROCERIAS Y REMOLQUES	0.00	0.00	0.00
5-5-9-5420-0003	CARRROCERIAS Y REMOLQUES PARA SERVICIOS A	0.00	0.00	0.00
TOTAL CARRROCERIAS Y REMOLQUES				
5-5-9-5490-0000	OTROS EQUIPOS DE TRANSPORTE	0.00	0.00	0.00
5-5-9-5490-0001	OTROS EQUIPOS DE TRANSPORTE	0.00	0.00	0.00
TOTAL OTROS EQUIPOS DE TRANSPORTE				
5-5-9-5610-0000	MAQUINARIA Y EQUIPO AGROPECUARIO	0.00	0.00	0.00
5-5-9-5610-0001	MAQUINARIA Y EQUIPO AGROPECUARIO	0.00	0.00	0.00
TOTAL MAQUINARIA Y EQUIPO AGROPECUARIO				
5-5-9-5620-0000	MAQUINARIA Y EQUIPO INDUSTRIAL	0.00	0.00	0.00
5-5-9-5620-0001	MAQUINARIA Y EQUIPO INDUSTRIAL	0.00	0.00	0.00
5-5-9-5620-0002	MAQUINARIA Y EQUIPO PARA SUMINISTRO DE A	0.00	0.00	0.00
TOTAL MAQUINARIA Y EQUIPO INDUSTRIAL				
5-5-9-5640-0000	SISTEMAS DE AIRE ACONDICIONADO, CALEFACC	0.00	0.00	0.00
5-5-9-5640-0001	SISTEMAS DE AIRE ACONDICIONADO, CALEFACC	0.00	0.00	0.00
TOTAL SISTEMAS DE AIRE ACONDICIONADO, CALEFACC				
5-5-9-5650-0000	EQUIPO DE COMUNICACIÓN Y TELECOMUNICACIÓ	0.00	0.00	0.00
5-5-9-5650-0001	EQUIPOS Y APARATOS DE COMUNICACIONES Y T	0.00	0.00	0.00
TOTAL EQUIPO DE COMUNICACIÓN Y TELECOMUNICACIÓ				
5-5-9-5660-0000	EQUIPOS DE GENERACIÓN ELÉCTRICA, APARATO	0.00	0.00	0.00
5-5-9-5660-0001	MAQUINARIA Y EQUIPO ELÉCTRICO Y ELECTRON	0.00	0.00	0.00
TOTAL EQUIPOS DE GENERACIÓN ELÉCTRICA, APARATO				
5-5-9-5670-0000	HERRAMIENTAS Y MÁQUINAS-HERRAMIENTA	0.00	0.00	0.00
5-5-9-5670-0001	MAQUINARIA Y EQUIPO PARA TALLERES	0.00	0.00	0.00
5-5-9-5670-0002	HERRAMIENTAS Y MÁQUINAS-HERRAMIENTA	0.00	0.00	0.00
5-5-9-5670-0003	REFACCIONES MAYORES	0.00	0.00	0.00
TOTAL HERRAMIENTAS Y MÁQUINAS-HERRAMIENTA				
5-5-9-5690-0000	OTROS EQUIPOS	0.00	0.00	0.00
5-5-9-5690-0001	EQUIPOS DE MEDICIÓN	0.00	0.00	0.00
5-5-9-5690-0002	EQUIPO DE SEÑALAMIENTO	0.00	0.00	0.00
5-5-9-5690-0003	EQUIPO DE INGENIERÍA Y DIBUJO	0.00	0.00	0.00
5-5-9-5690-0004	MAQUINAS Y APARATOS CIENTIFICOS	0.00	0.00	0.00
5-5-9-5690-0005	MAQUINARIA Y EQUIPO DE IMPRENTA	0.00	0.00	0.00
5-5-9-5690-0006	OTROS BIENES MUEBLES	0.00	0.00	0.00
TOTAL OTROS EQUIPOS				
5-5-9-5810-0000	TERRENOS	0.00	0.00	0.00
5-5-9-5810-0001	TERRENOS PARA USOS DIVERSOS	0.00	0.00	0.00
5-5-9-5810-0002	TERRENOS PARA LA CONSTRUCCIÓN DE INMUEBL	0.00	0.00	0.00
TOTAL TERRENOS				
5-5-9-5830-0000	EDIFICIOS NO RESIDENCIALES	0.00	0.00	0.00
5-5-9-5830-0001	ADQUISICION DE EDIFICIOS Y LOCALES	0.00	0.00	0.00
TOTAL EDIFICIOS NO RESIDENCIALES				



CUENTA	DESCRIPCION	SALDO INICIAL AL 01-MAY	DEBE	MOVIMIENTOS HABER	SALDO FINAL AL 31/MAY
5-5-9-9-5890-0000	OTROS BIENES INMUEBLES				
5-5-9-9-5890-0001	ADJUDICACIONES, EXPROPIACIONES E INDEMN	0.00		0.00	0.00
5-5-9-9-5890-0002	RESERVAS TERRITORIALES URBANAS	0.00		0.00	0.00
5-5-9-9-5890-0003	OTROS BIENES INMUEBLES	0.00		0.00	0.00
TOTAL OTROS BIENES INMUEBLES		0.00		0.00	0.00
5-5-9-9-5910-0000	SOFTWARE				
5-5-9-9-5910-0001	SOFTWARE	0.00		0.00	0.00
TOTAL SOFTWARE		0.00		0.00	0.00
5-5-9-9-5920-0000	PATENTES				
5-5-9-9-5920-0001	PATENTES	0.00		0.00	0.00
TOTAL PATENTES		0.00		0.00	0.00
5-5-9-9-5930-0000	MARCAS				
5-5-9-9-5930-0001	MARCAS	0.00		0.00	0.00
TOTAL MARCAS		0.00		0.00	0.00
5-5-9-9-5940-0000	DERECHOS				
5-5-9-9-5940-0001	DERECHOS	0.00		0.00	0.00
TOTAL DERECHOS		0.00		0.00	0.00
5-5-9-9-5950-0000	CONCESIONES				
5-5-9-9-5950-0001	CONCESIONES	0.00		0.00	0.00
TOTAL CONCESIONES		0.00		0.00	0.00
5-5-9-9-5970-0000	LICENCIAS INFORMÁTICAS E INTELECTUALES				
5-5-9-9-5970-0001	LICENCIAS INFORMÁTICAS E INTELECTUALES	0.00		0.00	0.00
TOTAL LICENCIAS INFORMÁTICAS E INTELECTUALES		0.00		0.00	0.00
5-5-9-9-5990-0000	OTROS ACTIVOS INTANGIBLES				
5-5-9-9-5990-0001	OTROS ACTIVOS INTANGIBLES	0.00		0.00	0.00
TOTAL OTROS ACTIVOS INTANGIBLES		0.00		0.00	0.00
5-5-9-9-6120-0000	EDIFICACION NO HABITACIONAL				
5-5-9-9-6120-0001	EDIFICACION NO HABITACIONAL	0.00		0.00	0.00
TOTAL EDIFICACION NO HABITACIONAL		0.00		0.00	0.00
TOTAL OTROS GASTOS					
TOTAL OTROS GASTOS Y PERDIDAS EXTRAORDINARIAS					
TOTAL GASTOS Y OTRAS PERDIDAS					
6-0-0-0000-0000	CUENTAS DE CIERRE CONTABLE				
7-0-0-0000-0000	CUENTAS DE ORDEN CONTABLES				
7-1-0-0-0000-0000	VALORES	40,095,630.60	8,323,702.12	95,219.84	48,324,112.88
7-1-1-0-0000-0000	VALORES EN CUSTODIA				
7-1-1-2-0000-0000	BIENES INMUEBLES POR REGULARIZACION				
7-1-1-2-0001-0000	BIENES INMUEBLES PARI				
7-1-1-2-0001-0001	TERRENOS	0.00		0.00	0.00
7-1-1-2-0001-0002	EDIFICIOS	0.00		0.00	0.00
7-1-1-2-0001-0003	MOBILIARIO Y EQUIPO DE OFICINA	0.00		0.00	0.00
7-1-1-2-0001-0004	BIENES PARA BIBLIOTECAS Y MUSEOS	0.00		0.00	0.00
7-1-1-2-0001-0005	BIENES INFORMATICOS	0.00		0.00	0.00
7-1-1-2-0001-0006	MAQUINARIA Y EQUIPO PARA TALLERES	0.00		0.00	0.00
7-1-1-2-0001-0008	HERRAMIENTAS Y MAQUINAS.HERRAMIENTAS	0.00		0.00	0.00
7-1-1-2-0001-0009	EQUIPO DE INGENIERIA Y DIBUJO	0.00		0.00	0.00
7-1-1-2-0001-0010	MAQUINAS Y APARATOS CIENTIFICOS	0.00		0.00	0.00
TOTAL BIENES INMUEBLES PARI		0.00		0.00	0.00
TOTAL BIENES INMUEBLES POR REGULARIZACION		0.00		0.00	0.00
7-1-1-4-0000-0000	CUENTAS BANCARIAS INTERNAS				
7-1-1-4-0001-0000	CUENTAS INTERNAS -BANCOMER, S.A.	0.00		0.00	0.00
7-1-1-4-0002-0000	CUENTAS INTERNAS -BANAMEX, S.A.	0.00		0.00	0.00
7-1-1-4-0004-0000	CUENTAS INTERNAS-SCOTIABANK, S.A.	0.00		0.00	0.00
TOTAL CUENTAS BANCARIAS INTERNAS		0.00		0.00	0.00
7-1-1-5-0000-0000	PATRIMONIO DE FIDEICOMISOS Y OTROS				
7-1-1-5-0001-0000	PATRIMONIO DE FIDEICOMISOS Y OTROS	0.00		0.00	0.00
7-1-1-5-0002-0000	CONTROL INTERNO DE BIENES	0.00		0.00	0.00
7-1-1-5-0002-5110	MOBILIARIO Y EQUIPO DE OFICINA	0.00		0.00	0.00



CUENTA	DESCRIPCION	MOVIMIENTOS	SALDO INICIAL AL 01-MAY	DEBE	HABER	SALDO FINAL AL 31/MAY
	TOTAL CONTROL INTERNO DE BIENES		0.00	0.00	0.00	0.00
	TOTAL PATRIMONIO DE FIDEICOMISOS Y OTROS		0.00	0.00	0.00	0.00
7-1-1-8-0000-0000	ACTIVOS PENDIENTES DE REQUIERAR		0.00	0.00	0.00	0.00
7-1-1-9-0000-0000	ACTIVOS Y VALORES EN CUSTODIA OPDS					
7-1-1-9-0001-0000	BIENES MUEBLES E INMUEBLES EN CUSTODIA					
7-1-1-9-0001-0001	TERRENOS		0.00	0.00	0.00	0.00
7-1-1-9-0001-0002	EDIFICIOS		0.00	0.00	0.00	0.00
7-1-1-9-0001-0003	TERRENOS Y EDIFICIOS		0.00	0.00	0.00	0.00
	TOTAL BIENES MUEBLES E INMUEBLES EN CUSTODIA		0.00	0.00	0.00	0.00
	TOTAL ACTIVOS Y VALORES EN CUSTODIA OPDS		0.00	0.00	0.00	0.00
	TOTAL VALORES EN CUSTODIA		0.00	0.00	0.00	0.00
7-1-2-0-0000-0000	CUSTODIA DE VALORES					
7-1-2-2-0000-0000	REGULARIZACIÓN DE BIENES INMUEBLES					
7-1-2-2-0001-0000	BIENES INMUEBLES PARI-DEPENDENCIAS-OPD Y					
7-1-2-2-0001-0001	TERRENOS		0.00	0.00	0.00	0.00
7-1-2-2-0001-0002	EDIFICIOS		0.00	0.00	0.00	0.00
	TOTAL BIENES INMUEBLES PARI-DEPENDENCIAS-OPD Y		0.00	0.00	0.00	0.00
	TOTAL REGULARIZACIÓN DE BIENES INMUEBLES		0.00	0.00	0.00	0.00
7-1-2-3-0000-0000	RECURSOS AJENOS EN ADMINISTRACION		0.00	0.00	0.00	0.00
7-1-2-4-0000-0000	CUENTAS BANCARIAS INTERNAS		0.00	0.00	0.00	0.00
7-1-2-4-0001-0000	CUENTAS INTERNAS -BANCOMER, S.A.		0.00	0.00	0.00	0.00
7-1-2-4-0002-0000	CUENTAS INTERNAS -BANAMEX, S.A.		0.00	0.00	0.00	0.00
7-1-2-4-0004-0000	CUENTAS INTERNAS-SCOTTIBANK, S.A.		0.00	0.00	0.00	0.00
	TOTAL CUENTAS BANCARIAS INTERNAS		0.00	0.00	0.00	0.00
7-1-2-5-0000-0000	PATRIMONIO DE FIDEICOMISOS Y OTROS		0.00	0.00	0.00	0.00
7-1-2-5-0001-0000	FIDEICOMISO Y OTROS PATRIMONIO		0.00	0.00	0.00	0.00
7-1-2-5-0002-0000	BIENES DE CONTROL INTERNO		0.00	0.00	0.00	0.00
7-1-2-5-0002-5110	MOBILIARIO Y EQUIPO DE OFICINA		0.00	0.00	0.00	0.00
	TOTAL BIENES DE CONTROL INTERNO		0.00	0.00	0.00	0.00
	TOTAL PATRIMONIO DE FIDEICOMISOS Y OTROS		0.00	0.00	0.00	0.00
7-1-2-9-0000-0000	ACTIVOS Y VALORES EN CUSTODIA OPDS					
7-1-2-9-0001-0000	BIENES MUEBLES E INMUEBLES EN CUSTODIA					
7-1-2-9-0001-0001	TERRENOS		0.00	0.00	0.00	0.00
7-1-2-9-0001-0002	EDIFICIOS		0.00	0.00	0.00	0.00
7-1-2-9-0001-0003	TERRENOS Y EDIFICIOS		0.00	0.00	0.00	0.00
	TOTAL BIENES MUEBLES E INMUEBLES EN CUSTODIA		0.00	0.00	0.00	0.00
	TOTAL ACTIVOS Y VALORES EN CUSTODIA OPDS		0.00	0.00	0.00	0.00
	TOTAL CUSTODIA DE VALORES		0.00	0.00	0.00	0.00
	TOTAL VALORES		0.00	0.00	0.00	0.00
7-4-0-0-0000-0000	JUICIOS					
7-4-1-0-0000-0000	DEMANDAS JUDICIAL EN PROCESO DE RESOLUCI					
7-4-1-1-0000-0000	CONTINGENCIAS POR JUICIOS PENDIENTES DE		6,000,000.00	0.00	0.00	6,000,000.00
7-4-1-1-0001-0000	POR JUICIOS LABORALES		6,000,000.00	0.00	0.00	6,000,000.00
7-4-1-1-0001-0001	VARIOS JUICIOS LABORALES					
7-4-1-1-0002-0000	POR JUICIOS CIVILES					
7-4-1-1-0002-0001	VARIOS JUICIOS CIVILES		0.00	0.00	0.00	0.00
7-4-1-1-0004-0000	POR JUICIOS MERCANTILES		0.00	0.00	0.00	0.00
7-4-1-1-0004-0001	VARIOS JUICIOS MERCANTILES		0.00	0.00	0.00	0.00
	TOTAL POR JUICIOS MERCANTILES		0.00	0.00	0.00	0.00
7-4-1-1-0005-0000	ADMINISTRATIVO CONTENCIOSO		0.00	0.00	0.00	0.00
7-4-1-1-0005-0001	CREDITOS FISCALES		0.00	0.00	0.00	0.00
7-4-1-1-0005-0002	SANCIONES		0.00	0.00	0.00	0.00
7-4-1-1-0005-0003	INDEMNIZACIONES		0.00	0.00	0.00	0.00
	TOTAL ADMINISTRATIVO CONTENCIOSO		0.00	0.00	0.00	0.00
7-4-1-1-0006-0000	POR JUICIOS DE AMPARO		0.00	0.00	0.00	0.00
7-4-1-1-0006-0001	VARIOS JUICIOS DE AMPARO		0.00	0.00	0.00	0.00
	TOTAL POR JUICIOS DE AMPARO		0.00	0.00	0.00	0.00



CUENTA	DESCRIPCION	SALDO INICIAL AL 01-MAY	DEBE	HABER	SALDO FINAL AL 31/MAY
	TOTAL CONTINGENCIAS POR JUICIOS PENDIENTES DE				
	TOTAL DEMANDAS JUDICIAL EN PROCESO DE RESOLUCI	6,000,000.00	0.00	0.00	6,000,000.00
7-4-2-0-0000-0000	RESOLUCIONES DE DEMANDAS EN PROCESO JUDI	6,000,000.00	0.00	0.00	6,000,000.00
7-4-2-1-0000-0000	RESOLUCION DE JUICIOS JUDICIALES PENDIEN				
7-4-2-1-0001-0000	DE JUICIOS LABORALES				
7-4-2-1-0001-0001	VARIOS JUICIOS LABORALES	-6,000,000.00	0.00	0.00	-6,000,000.00
7-4-2-1-0002-0000	POR JUICIOS CIVILES	-6,000,000.00	0.00	0.00	-6,000,000.00
7-4-2-1-0002-0001	VARIOS JUICIOS CIVILES	0.00	0.00	0.00	0.00
7-4-2-1-0004-0000	POR JUICIOS MERCANTILES	0.00	0.00	0.00	0.00
7-4-2-1-0004-0001	VARIOS JUICIOS MERCANTILES	0.00	0.00	0.00	0.00
TOTAL POR JUICIOS MERCANTILES		0.00	0.00	0.00	0.00
7-4-2-1-0005-0000	ADMINISTRATIVO CONTENCIOSO	0.00	0.00	0.00	0.00
7-4-2-1-0005-0001	CREDITOS FISCALES	0.00	0.00	0.00	0.00
7-4-2-1-0005-0002	SANCIONES	0.00	0.00	0.00	0.00
7-4-2-1-0005-0003	INDEMNIZACIONES	0.00	0.00	0.00	0.00
TOTAL ADMINISTRATIVO CONTENCIOSO		0.00	0.00	0.00	0.00
7-4-2-1-0006-0000	POR JUICIOS DE AMPARO	0.00	0.00	0.00	0.00
7-4-2-1-0006-0001	VARIOS JUICIOS DE AMPARO	0.00	0.00	0.00	0.00
TOTAL POR JUICIOS DE AMPARO		0.00	0.00	0.00	0.00
TOTAL RESOLUCION DE JUICIOS JUDICIALES PENDIEN		-6,000,000.00	0.00	0.00	-6,000,000.00
TOTAL RESOLUCIONES DE DEMANDAS EN PROCESO JUDI		-6,000,000.00	0.00	0.00	-6,000,000.00
TOTAL JUICIOS		0.00	0.00	0.00	0.00
7-6-0-0-0000-0000	BIENES EN CONCESIONADOS O EN COMODATO				
7-6-3-0-0000-0000	BIENES BAJO CONTRATO DE COMODATO				
7-6-3-1-0000-0000	BIENES BAJO CONTRATO DE COMODATO				
7-6-3-1-0001-0000	BIENES MUEBLES BAJO CONTRATO DE COMODATO	0.00	0.00	0.00	0.00
7-6-3-1-0001-5100	MOBILIARIO Y EQUIPO DE ADMINISTRACION	0.00	0.00	0.00	0.00
7-6-3-1-0001-5200	MOBILIARIO Y EQUIPO EDUCACIONAL Y RECREA	0.00	0.00	0.00	0.00
7-6-3-1-0001-5400	VEHICULOS Y EQUIPO DE TRANSPORTE	0.00	0.00	0.00	0.00
7-6-3-1-0001-5600	MAQUINARIA, OTROS EQUIPOS Y HERRAMIENTAS	0.00	0.00	0.00	0.00
TOTAL BIENES MUEBLES BAJO CONTRATO DE COMODATO		0.00	0.00	0.00	0.00
7-6-3-1-0002-0000	BIENES INMUEBLES BAJO CONTRATO DE COMODA				
7-6-3-1-0002-5700	BIENES INMUEBLES	0.00	0.00	0.00	0.00
TOTAL BIENES INMUEBLES BAJO CONTRATO DE COMODA		0.00	0.00	0.00	0.00
TOTAL BIENES BAJO CONTRATO DE COMODATO		0.00	0.00	0.00	0.00
7-6-4-0-0000-0000	CONTRATO DE COMODATO POR BIENES				
7-6-4-1-0000-0000	CONTRATO DE COMODATO POR BIENES				
7-6-4-1-0001-0000	CONTRATO DE COMODATO POR BIENES MUEBLES	0.00	0.00	0.00	0.00
7-6-4-1-0001-5100	MOBILIARIO Y EQUIPO DE ADMINISTRACION	0.00	0.00	0.00	0.00
7-6-4-1-0001-5200	MOBILIARIO Y EQUIPO EDUCACIONAL Y RECREA	0.00	0.00	0.00	0.00
7-6-4-1-0001-5400	VEHICULOS Y EQUIPO DE TRANSPORTE	0.00	0.00	0.00	0.00
7-6-4-1-0001-5600	MAQUINARIA, OTROS EQUIPOS Y HERRAMIENTAS	0.00	0.00	0.00	0.00
TOTAL CONTRATO DE COMODATO POR BIENES MUEBLES		0.00	0.00	0.00	0.00
7-6-4-1-0002-0000	CONTRATO DE COMODATO POR BIENES INMUEBLE				
7-6-4-1-0002-5700	BIENES INMUEBLES	0.00	0.00	0.00	0.00
TOTAL CONTRATO DE COMODATO POR BIENES INMUEBLE		0.00	0.00	0.00	0.00
TOTAL CONTRATO DE COMODATO POR BIENES		0.00	0.00	0.00	0.00
TOTAL CONTRATO DE COMODATO POR BIENES		0.00	0.00	0.00	0.00
TOTAL BIENES EN CONCESIONADOS O EN COMODATO		0.00	0.00	0.00	0.00
TOTAL CUENTAS DE ORDEN CONTABLES		0.00	0.00	0.00	0.00
8-0-0-0-0000-0000	CUENTAS DE ORDEN PRESUPUESTARIA				
8-1-0-0-0000-0000	LEY DE INGRESOS				
8-1-1-0-0000-0000	LEY DE INGRESOS ESTIMADA				
8-1-1-4-0000-0000	INGRESOS DE GESTION ESTIMADOS				
8-1-1-4-0001-0000	INGRESOS DE GESTION ESTIMADOS	52,630,210.00	0.00	0.00	52,630,210.00
8-1-1-4-0001-0001	INGRESOS DE GESTION ESTIMADOS				
TOTAL		52,630,210.00	0.00	0.00	52,630,210.00



**30 GOBIERNO DEL ESTADO DE VERACRUZ DE IGNACIO DE LA LLAVE**  
**UNIVERSIDAD TECNOLÓGICA DEL CENTRO DE VERACRUZ**  
**BALANZA DE COMPROBACION AL 31 DE MAYO DE 2019**

PAGINA: 7  
 FECHA: 07/06/2019

CUENTA	DESCRIPCION	MOVIMIENTOS		SALDO FINAL AL 31/MAY
		DEBE	HABER	
	TOTAL INGRESOS DE GESTION ESTIMADOS	52,630,210.00	0.00	52,630,210.00
	TOTAL INGRESOS DE GESTION ESTIMADOS	52,630,210.00	0.00	52,630,210.00
8-1-1-5-0000-0000	INGRESOS FEDERALES ESTIMADOS			
8-1-1-5-0001-0000	INGRESOS FEDERALES ESTIMADOS			
8-1-1-5-0001-0001	INGRESOS FEDERALES ESTIMADOS	0.00	0.00	0.00
	TOTAL INGRESOS FEDERALES ESTIMADOS	0.00	0.00	0.00
	TOTAL INGRESOS FEDERALES ESTIMADOS	0.00	0.00	0.00
8-1-1-6-0000-0000	INGRESOS ESTATALES ESTIMADOS			
8-1-1-6-0001-0000	INGRESOS ESTATALES ESTIMADOS			
8-1-1-6-0001-0001	INGRESOS ESTATALES ESTIMADOS	39,369,790.00	0.00	39,369,790.00
	TOTAL INGRESOS ESTATALES ESTIMADOS	39,369,790.00	0.00	39,369,790.00
	TOTAL INGRESOS ESTATALES ESTIMADOS	39,369,790.00	0.00	39,369,790.00
8-1-1-7-0000-0000	OTROS INGRESOS Y BENEFICIOS VARIOS ESTIM			
8-1-1-7-0001-0000	OTROS INGRESOS Y BENEFICIOS VARIOS ESTIM			
8-1-1-7-0001-0001	OTROS INGRESOS Y BENEFICIOS VARIOS ESTIM	0.00	0.00	0.00
	TOTAL OTROS INGRESOS Y BENEFICIOS VARIOS ESTIM	0.00	0.00	0.00
	TOTAL OTROS INGRESOS Y BENEFICIOS VARIOS ESTIM	0.00	0.00	0.00
	TOTAL LEY DE INGRESOS ESTIMADA	92,000,000.00	0.00	92,000,000.00
8-1-2-0-0000-0000	LEY DE INGRESOS POR EJECUTAR			
8-1-2-4-0000-0000	INGRESOS DE GESTION POR EJECUTAR			
8-1-2-4-0001-0000	INGRESOS DE GESTION POR EJECUTAR			
8-1-2-4-0001-0001	INGRESOS DE GESTION POR EJECUTAR	3,079,835.86	454,238.86	-38,666,005.00
	TOTAL INGRESOS DE GESTION POR EJECUTAR	3,079,835.86	454,238.86	-38,666,005.00
	TOTAL INGRESOS DE GESTION POR EJECUTAR	3,079,835.86	454,238.86	-38,666,005.00
8-1-2-5-0000-0000	INGRESOS FEDERALES POR EJECUTAR			
8-1-2-5-0001-0000	INGRESOS FEDERALES POR EJECUTAR			
8-1-2-5-0001-0001	INGRESOS FEDERALES POR EJECUTAR	3,604,413.18	57,830.18	-34,346,022.00
	TOTAL INGRESOS FEDERALES POR EJECUTAR	3,604,413.18	57,830.18	-34,346,022.00
	TOTAL INGRESOS FEDERALES POR EJECUTAR	3,604,413.18	57,830.18	-34,346,022.00
8-1-2-6-0000-0000	INGRESOS ESTATALES POR EJECUTAR			
8-1-2-6-0001-0000	INGRESOS ESTATALES POR EJECUTAR			
8-1-2-6-0001-0001	INGRESOS ESTATALES POR EJECUTAR	37,892,605.00	57,830.18	-34,346,022.00
	TOTAL INGRESOS ESTATALES POR EJECUTAR	37,892,605.00	57,830.18	-34,346,022.00
	TOTAL INGRESOS ESTATALES POR EJECUTAR	37,892,605.00	57,830.18	-34,346,022.00
8-1-2-7-0000-0000	OTROS INGRESOS Y BENEFICIOS VARIOS POR E			
8-1-2-7-0001-0000	OTROS INGRESOS Y BENEFICIOS VARIOS POR E			
8-1-2-7-0001-0001	OTROS INGRESOS Y BENEFICIOS VARIOS POR E	32,842,261.00	40,963.39	-32,842,261.00
	TOTAL OTROS INGRESOS Y BENEFICIOS VARIOS POR E	32,842,261.00	40,963.39	-32,842,261.00
	TOTAL OTROS INGRESOS Y BENEFICIOS VARIOS POR E	32,842,261.00	40,963.39	-32,842,261.00
8-1-3-0-0000-0000	MODIFICACIONES A LA LEY DE INGRESOS ESTI			
8-1-3-4-0000-0000	INGRESOS DE GESTION MODIFICACIONES			
8-1-3-4-0001-0000	INGRESOS DE GESTION MODIFICACIONES			
8-1-3-4-0001-0001	INGRESOS DE GESTION MODIFICACIONES	0.00	454,238.86	0.00
	TOTAL INGRESOS DE GESTION MODIFICACIONES	0.00	454,238.86	0.00
	TOTAL INGRESOS DE GESTION MODIFICACIONES	0.00	454,238.86	0.00
8-1-3-5-0000-0000	INGRESOS FEDERALES MODIFICACIONES			
8-1-3-5-0001-0000	INGRESOS FEDERALES MODIFICACIONES			
8-1-3-5-0001-0001	INGRESOS FEDERALES MODIFICACIONES	51,932,141.00	57,830.18	51,932,141.00
	TOTAL INGRESOS FEDERALES MODIFICACIONES	51,932,141.00	57,830.18	51,932,141.00
	TOTAL INGRESOS FEDERALES MODIFICACIONES	51,932,141.00	57,830.18	51,932,141.00
8-1-3-6-0000-0000	INGRESOS ESTATALES MODIFICACIONES			
8-1-3-6-0001-0000	INGRESOS ESTATALES MODIFICACIONES			
8-1-3-6-0001-0001	INGRESOS ESTATALES MODIFICACIONES	12,562,351.00	40,963.39	12,562,351.00
	TOTAL INGRESOS ESTATALES MODIFICACIONES	12,562,351.00	40,963.39	12,562,351.00
	TOTAL INGRESOS ESTATALES MODIFICACIONES	12,562,351.00	40,963.39	12,562,351.00
8-1-3-7-0000-0000	OTROS INGRESOS Y BENEFICIOS VARIOS MODIF			
8-1-3-7-0001-0000	OTROS INGRESOS Y BENEFICIOS VARIOS MODIF			
8-1-3-7-0001-0001	OTROS INGRESOS Y BENEFICIOS VARIOS MODIF	268,358.72	139,564.88	2,074,233.89
	TOTAL OTROS INGRESOS Y BENEFICIOS VARIOS MODIF	268,358.72	139,564.88	2,074,233.89
	TOTAL OTROS INGRESOS Y BENEFICIOS VARIOS MODIF	268,358.72	139,564.88	2,074,233.89



**30 GOBIERNO DEL ESTADO DE VERACRUZ DE IGNACIO DE LA LLAVE**  
**UNIVERSIDAD TECNOLÓGICA DEL CENTRO DE VERACRUZ**  
**BALANZA DE COMPROBACION AL 31 DE MAYO DE 2019**

PAGINA: 5  
 FECHA: 07/06/2019

CUENTA	DESCRIPCION	MOVIMIENTOS		SALDO FINAL AL 31/MAY
		DEBE	HABER	
	TOTAL OTROS INGRESOS Y BENEFICIOS VARIOS MODIF			
	TOTAL OTROS INGRESOS Y BENEFICIOS VARIOS MODIF	1,945,440.05	139,564.88	2,074,233.89
	TOTAL MODIFICACIONES A LA LEY DE INGRESOS ESTI	1,945,440.05	139,564.88	2,074,233.89
8-1-4-0-0000-0000	LEY DE INGRESOS DEVENGADA	66,439,932.05	692,597.31	66,568,725.89
8-1-4-4-0000-0000	INGRESOS DE GESTION DEVENGADOS			
8-1-4-4-0001-0000	INGRESOS DE GESTION DEVENGADOS			
8-1-4-4-0001-0001	INGRESOS DE GESTION DEVENGADOS	0.00	0.00	0.00
	TOTAL INGRESOS DE GESTION DEVENGADOS	0.00	0.00	0.00
8-1-4-5-0000-0000	INGRESOS FEDERALES DEVENGADOS			
8-1-4-5-0001-0000	INGRESOS FEDERALES DEVENGADOS			
8-1-4-5-0001-0001	INGRESOS FEDERALES DEVENGADOS	0.00	0.00	0.00
	TOTAL INGRESOS FEDERALES DEVENGADOS	0.00	0.00	0.00
8-1-4-6-0000-0000	INGRESOS ESTATALES DEVENGADOS			
8-1-4-6-0001-0000	INGRESOS ESTATALES DEVENGADOS			
8-1-4-6-0001-0001	INGRESOS ESTATALES DEVENGADOS	0.00	0.00	0.00
	TOTAL INGRESOS ESTATALES DEVENGADOS	0.00	0.00	0.00
8-1-4-7-0000-0000	OTROS INGRESOS Y BENEFICIOS VARIOS DEVEN			
8-1-4-7-0001-0000	OTROS INGRESOS Y BENEFICIOS VARIOS DEVEN			
8-1-4-7-0001-0001	OTROS INGRESOS Y BENEFICIOS VARIOS DEVEN	-1,112,541.16	147,051.85	-1,188,950.16
	TOTAL OTROS INGRESOS Y BENEFICIOS VARIOS DEVEN	-1,112,541.16	147,051.85	-1,188,950.16
	TOTAL LEY DE INGRESOS DEVENGADA			
8-1-5-0-0000-0000	LEY DE INGRESOS RECAUDADA	-1,112,541.16	3,693,634.85	-1,188,950.16
8-1-5-4-0000-0000	INGRESOS DE GESTION RECAUDADOS			
8-1-5-4-0001-0000	INGRESOS DE GESTION RECAUDADOS			
8-1-5-4-0001-0001	INGRESOS DE GESTION RECAUDADOS	-11,338,608.00	2,625,597.00	-13,964,205.00
	TOTAL INGRESOS DE GESTION RECAUDADOS	-11,338,608.00	2,625,597.00	-13,964,205.00
8-1-5-5-0000-0000	INGRESOS FEDERALES RECAUDADOS			
8-1-5-5-0001-0000	INGRESOS FEDERALES RECAUDADOS			
8-1-5-5-0001-0001	INGRESOS FEDERALES RECAUDADOS	-14,039,536.00	3,546,583.00	-17,586,119.00
	TOTAL INGRESOS FEDERALES RECAUDADOS	-14,039,536.00	3,546,583.00	-17,586,119.00
8-1-5-6-0000-0000	INGRESOS ESTATALES RECAUDADOS			
8-1-5-6-0001-0000	INGRESOS ESTATALES RECAUDADOS			
8-1-5-6-0001-0001	INGRESOS ESTATALES RECAUDADOS	-19,089,880.00	0.00	-19,089,880.00
	TOTAL INGRESOS ESTATALES RECAUDADOS	-19,089,880.00	0.00	-19,089,880.00
8-1-5-7-0000-0000	OTROS INGRESOS Y BENEFICIOS VARIOS RECAU			
8-1-5-7-0001-0000	OTROS INGRESOS Y BENEFICIOS VARIOS RECAU			
8-1-5-7-0001-0001	OTROS INGRESOS Y BENEFICIOS VARIOS RECAU	-2,086,625.21	62,592.85	-2,139,010.05
	TOTAL OTROS INGRESOS Y BENEFICIOS VARIOS RECAU	-2,086,625.21	62,592.85	-2,139,010.05
	TOTAL LEY DE INGRESOS RECAUDADA	-46,554,649.21	6,234,772.85	-52,779,214.05
	TOTAL LEY DE INGRESOS	0.00	11,468,604.17	11,468,604.17
8-2-0-0-0000-0000	PRESUPUESTO DE EGRESOS			
8-2-1-0-0000-0000	PRESUPUESTO DE EGRESOS APROBADO			
8-2-1-1-0000-0000	SERVICIOS PERSONALES			
8-2-1-1-1130-0000	SUELDOS BASE AL PERSONAL PERMANENTE			
8-2-1-1-1130-0001	SUELDOS Y SALARIOS	0.00	0.00	0.00
	TOTAL SUELDOS BASE AL PERSONAL PERMANENTE	0.00	0.00	0.00
8-2-1-1-1210-0000	HONORARIOS ASIMILABLES A SALARIOS			
8-2-1-1-1210-0001	PERSONAL DE LISTA DE RAYA	0.00	0.00	0.00
	TOTAL HONORARIOS ASIMILABLES A SALARIOS	0.00	0.00	0.00
8-2-1-1-1220-0000	SUELDOS BASE AL PERSONAL EVENTUAL			
8-2-1-1-1220-0001	SUELDOS AL PERSONAL EVENTUAL	0.00	0.00	0.00



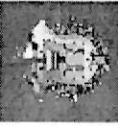

## CUENTA

## DESCRIPCION

SALDO INICIAL  
AL 01-MAYMOVIMIENTOS  
DEBE HABERSALDO FINAL  
AL 31/MAY

8-2-1-1-1220-0002	SUPLENCIAS	0.00	0.00	0.00
TOTAL SUELDOS BASE AL PERSONAL EVENTUAL		0.00	0.00	0.00
8-2-1-1-1230-0000	RETRIBUCIONES POR SERVICIOS DE CARÁCTER ESPECIAL	0.00	0.00	0.00
8-2-1-1-1230-0001	REMUNERACIONES POR SERVICIOS ESPECIALES	0.00	0.00	0.00
8-2-1-1-1230-0002	AYUDA POR SERVICIOS	0.00	0.00	0.00
TOTAL RETRIBUCIONES POR SERVICIOS DE CARÁCTER ESPECIAL		0.00	0.00	0.00
8-2-1-1-1310-0000	PRIMAS POR AÑO DE SERVICIOS EFECTIVOS PR	0.00	0.00	0.00
8-2-1-1-1310-0001	QUINQUENIOS	0.00	0.00	0.00
8-2-1-1-1310-0002	QUINQUENIOS NUEVA GENERACIÓN	0.00	0.00	0.00
TOTAL PRIMAS POR AÑO DE SERVICIOS EFECTIVOS PR		0.00	0.00	0.00
8-2-1-1-1320-0000	PRIMAS DE VACACIONES, DOMINICAL Y GRATIF	0.00	0.00	0.00
8-2-1-1-1320-0001	PRIMA DOMINICAL	0.00	0.00	0.00
8-2-1-1-1320-0002	GRATIFICACIÓN ANUAL	-3,790,666.00	0.00	0.00
8-2-1-1-1320-0003	PRIMA VACACIONAL	-2,120,235.00	0.00	0.00
8-2-1-1-1320-0004	BONDI ANUAL DE DESPESA	0.00	0.00	0.00
TOTAL PRIMAS DE VACACIONES, DOMINICAL Y GRATIF		-5,910,901.00	0.00	0.00
8-2-1-1-1330-0000	HORAS EXTRAORDINARIAS	0.00	0.00	0.00
8-2-1-1-1330-0001	COMPENSACIÓN POR SERVICIOS DE TURNO VESP	0.00	0.00	0.00
TOTAL HORAS EXTRAORDINARIAS		0.00	0.00	0.00
8-2-1-1-1340-0000	COMPENSACIONES	0.00	0.00	0.00
8-2-1-1-1340-0001	COMPENSACIONES FIJAS	0.00	0.00	0.00
8-2-1-1-1340-0003	PARTICIPACIONES AL PERSONAL	0.00	0.00	0.00
8-2-1-1-1340-0005	COMPENSACIÓN POR AJUSTE DE CALENDARIO	0.00	0.00	0.00
8-2-1-1-1340-0006	COMPENSACIÓN DOCENTE	0.00	0.00	0.00
8-2-1-1-1340-0007	COMPENSACIÓN ADMINISTRATIVA	0.00	0.00	0.00
TOTAL COMPENSACIONES		0.00	0.00	0.00
8-2-1-1-1410-0000	APORTACIONES DE SEGURIDAD SOCIAL	-6,545,872.00	0.00	0.00
8-2-1-1-1410-0001	INSTITUTO MEXICANO DEL SEGURO SOCIAL	0.00	0.00	0.00
8-2-1-1-1410-0002	SEGURO INSTITUCIONAL	0.00	0.00	0.00
8-2-1-1-1410-0004	SEGURO DE VIDA Y PAGO DE MARCHA	0.00	0.00	0.00
TOTAL APORTACIONES DE SEGURIDAD SOCIAL		-6,545,872.00	0.00	0.00
8-2-1-1-1430-0000	APORTACIONES AL SISTEMA PARA EL RETIRO	-768,936.00	0.00	0.00
8-2-1-1-1430-0001	SISTEMA DE AHORRO PARA EL RETIRO	0.00	0.00	0.00
8-2-1-1-1430-0002	SEGURO DE RETIRO	-768,936.00	0.00	0.00
TOTAL APORTACIONES AL SISTEMA PARA EL RETIRO		-768,936.00	0.00	0.00
8-2-1-1-1520-0000	INDEMNIZACIONES	0.00	0.00	0.00
8-2-1-1-1520-0001	PENSIONES, JUBILACIONES E INDEMNIZACIONES	0.00	0.00	0.00
TOTAL INDEMNIZACIONES		0.00	0.00	0.00
8-2-1-1-1530-0000	PRESTACIONES Y HABERES DE RETIRO	0.00	0.00	0.00
8-2-1-1-1530-0001	LIQUIDACIONES POR INDEMNIZACIONES Y POR	0.00	0.00	0.00
TOTAL PRESTACIONES Y HABERES DE RETIRO		0.00	0.00	0.00
8-2-1-1-1540-0000	PRESTACIONES CONTRACTUALES	0.00	0.00	0.00
8-2-1-1-1540-0001	AYUDA PARA PASAJES	0.00	0.00	0.00
8-2-1-1-1540-0002	AYUDA PARA LENTES Y APARATOS ORTOPÉDICOS	0.00	0.00	0.00
8-2-1-1-1540-0003	MATERIAL DIDÁCTICO	-673,566.00	0.00	0.00
8-2-1-1-1540-0004	DESPESA	-1,715,970.00	0.00	0.00
8-2-1-1-1540-0007	PAGO DE DÍAS ECONÓMICOS NO DISFRUTADOS	0.00	0.00	0.00
8-2-1-1-1540-0010	AYUDA PARA IMPRESIÓN DE TESIS	0.00	0.00	0.00
8-2-1-1-1540-0011	CANASTILLA MATERNAL	0.00	0.00	0.00
8-2-1-1-1540-0012	DÍAS DE DESCANSO OBLIGATORIO	0.00	0.00	0.00
8-2-1-1-1540-0013	SERVICIO DE GUARDERÍAS	0.00	0.00	0.00
8-2-1-1-1540-0014	AYUDA PARA LA ADQUISICIÓN DE ÚTILES ESCO	0.00	0.00	0.00
8-2-1-1-1540-0015	CUOTA FUA PARA PERSONAL DE ASIGNATURA	0.00	0.00	0.00
8-2-1-1-1540-0017	PAGO DEL DÍA DE LAS MADRES	0.00	0.00	0.00
8-2-1-1-1540-0019	GRATIFICACIÓN ADMINISTRATIVA	0.00	0.00	0.00
8-2-1-1-1540-0025	ASIGNACIÓN POR ACTIVIDADES CULTURALES	0.00	0.00	0.00
8-2-1-1-1540-0030	GRATIFICACIÓN EXTRAORDINARIA	0.00	0.00	0.00
8-2-1-1-1540-0031	GRATIFICACIÓN	-1,825,000.00	0.00	0.00
TOTAL PRESTACIONES CONTRACTUALES		-4,214,536.00	0.00	0.00

CUENTA	DESCRIPCION	SALDO INICIAL AL 01-MAY	MOVIMIENTOS DEBE	HABER	SALDO FINAL AL 31/MAY
8-2-1-1-1550-0000	APOYOS A LA CAPACITACIÓN DE LOS SERVIDOR				
8-2-1-1-1550-0001	COMPENSACION POR INCORPORACION AL PROGRA	0.00	0.00	0.00	0.00
8-2-1-1-1550-0002	AYUDA PARA CAPACITACION Y DESARROLLO	0.00	0.00	0.00	0.00
	TOTAL APOYOS A LA CAPACITACION DE LOS SERVIDOR	0.00	0.00	0.00	0.00
8-2-1-1-1610-0000	PREVISIONES DE CARACTER LABORAL, ECONOMI				
8-2-1-1-1610-0001	PREVISIONES SALARIALES Y ECONOMICAS	0.00	0.00	0.00	0.00
8-2-1-1-1710-0000	ESTIMULOS	0.00	0.00	0.00	0.00
8-2-1-1-1710-0001	ESTIMULO POR ANTIGUEDAD	-37,111.00	0.00	0.00	-37,111.00
8-2-1-1-1710-0002	ESTIMULO POR LICENCIATURA	0.00	0.00	0.00	0.00
8-2-1-1-1710-0003	TITULACIONES	0.00	0.00	0.00	0.00
8-2-1-1-1710-0004	ESTIMULO POR PUNTUALIDAD Y ASISTENCIA	0.00	0.00	0.00	0.00
8-2-1-1-1710-0005	ESTIMULO POR ANTIGUEDAD (DOCENTES)	0.00	0.00	0.00	0.00
8-2-1-1-1710-0006	ESTIMULO A SERVIDORES PUBLICOS	0.00	0.00	0.00	0.00
8-2-1-1-1710-0007	PREMIO MENSUAL POR BUEN DESEMPEÑO	0.00	0.00	0.00	0.00
8-2-1-1-1710-0008	ESTIMULO POR PRODUCTIVIDAD	-135,000.00	0.00	0.00	-135,000.00
8-2-1-1-1710-0010	ESTIMULO AL DESTACADO DESEMPEÑO	0.00	0.00	0.00	0.00
	TOTAL ESTIMULOS	-172,111.00	0.00	0.00	-172,111.00
	TOTAL SERVICIOS PERSONALES	-49,764,185.00	0.00	0.00	-49,764,185.00
8-2-1-2-0000-0000	MATERIALES Y SUMINISTROS				
8-2-1-2-2110-0000	MATERIALES, ÚTILES Y EQUIPOS MENORES DE				
8-2-1-2-2110-0001	MATERIALES Y ÚTILES DE OFICINA	-1,055,000.00	0.00	0.00	-1,055,000.00
8-2-1-2-2120-0000	MATERIALES Y EQUIPOS MENORES DE				
8-2-1-2-2120-0001	MATERIALES Y ÚTILES DE IMPRESIÓN Y REPRO	0.00	0.00	0.00	0.00
8-2-1-2-2120-0002	MATERIAL DE FOTOGRAFÍA	0.00	0.00	0.00	0.00
	TOTAL MATERIALES Y ÚTILES DE IMPRESIÓN Y REPRO	0.00	0.00	0.00	0.00
8-2-1-2-2140-0000	MATERIALES, ÚTILES Y EQUIPOS MENORES DE				
8-2-1-2-2140-0001	MATERIALES Y ÚTILES PARA EL PROCESAMIENTO	-25,000.00	0.00	0.00	-25,000.00
	TOTAL MATERIALES, ÚTILES Y EQUIPOS MENORES DE	-25,000.00	0.00	0.00	-25,000.00
8-2-1-2-2150-0000	MATERIAL IMPRESO E INFORMACIÓN DIGITAL				
8-2-1-2-2150-0001	MATERIAL PARA INFORMACIÓN	0.00	0.00	0.00	0.00
8-2-1-2-2150-0002	SUSCRIPCIÓN PERIÓDICOS Y MEDIOS INFORM	0.00	0.00	0.00	0.00
8-2-1-2-2150-0003	MATERIAL DE CINEMATOGRAFÍA Y AUDIOVISUAL	0.00	0.00	0.00	0.00
	TOTAL MATERIAL IMPRESO E INFORMACIÓN DIGITAL	0.00	0.00	0.00	0.00
8-2-1-2-2160-0000	MATERIAL DE LIMPIEZA				
8-2-1-2-2160-0001	MATERIAL DE LIMPIEZA	-84,000.00	0.00	0.00	-84,000.00
	TOTAL MATERIAL DE LIMPIEZA	-84,000.00	0.00	0.00	-84,000.00
8-2-1-2-2170-0000	MATERIALES Y ÚTILES DE ENSEÑANZA				
8-2-1-2-2170-0001	MATERIAL DIDÁCTICO	-1,256,411.00	0.00	0.00	-1,256,411.00
	TOTAL MATERIALES Y ÚTILES DE ENSEÑANZA	-1,256,411.00	0.00	0.00	-1,256,411.00
8-2-1-2-2180-0000	MATERIALES PARA EL REGISTRO E IDENTIFICA				
8-2-1-2-2180-0001	VALORES DE TRÁNSITO	0.00	0.00	0.00	0.00
	TOTAL MATERIALES PARA EL REGISTRO E IDENTIFICA	0.00	0.00	0.00	0.00
8-2-1-2-2210-0000	PRODUCTOS ALIMENTICIOS PARA PERSONAS				
8-2-1-2-2210-0004	PRODUCTOS ALIMENTICIOS PARA EL PERSONAL	-190,000.00	0.00	0.00	-190,000.00
	TOTAL PRODUCTOS ALIMENTICIOS PARA PERSONAS	-190,000.00	0.00	0.00	-190,000.00
8-2-1-2-2220-0000	PRODUCTOS ALIMENTICIOS PARA ANIMALES				
8-2-1-2-2220-0001	PRODUCTOS ALIMENTICIOS PARA ANIMALES	0.00	0.00	0.00	0.00
	TOTAL PRODUCTOS ALIMENTICIOS PARA ANIMALES	0.00	0.00	0.00	0.00
8-2-1-2-2230-0000	UTENSILIOS PARA EL SERVICIO DE ALIMENTAC				
8-2-1-2-2230-0001	UTENSILIOS PARA SERVICIO DE ALIMENTACION	0.00	0.00	0.00	0.00
	TOTAL UTENSILIOS PARA EL SERVICIO DE ALIMENTAC	0.00	0.00	0.00	0.00
8-2-1-2-2410-0000	PRODUCTOS MINERALES NO METÁLICOS				
8-2-1-2-2410-0001	PRODUCTOS MINERALES NO METÁLICOS	-60,000.00	0.00	0.00	-60,000.00
	TOTAL PRODUCTOS MINERALES NO METÁLICOS	-60,000.00	0.00	0.00	-60,000.00
8-2-1-2-2420-0000	CEMENTO Y PRODUCTOS DE CONCRETO				
8-2-1-2-2420-0001	CEMENTO Y PRODUCTOS DE CONCRETO	-40,000.00	0.00	0.00	-40,000.00
	TOTAL CEMENTO Y PRODUCTOS DE CONCRETO	-40,000.00	0.00	0.00	-40,000.00



30

**GOBIERNO DEL ESTADO DE VERACRUZ DE IGNACIO DE LA LLAVE**  
**UNIVERSIDAD TECNOLÓGICA DEL CENTRO DE VERACRUZ**

**BALANZA DE COMPROBACION AL 31 DE MAYO DE 2019**

PAGINA: 7

FECHA: 07/06/2019

CUENTA

DESCRIPCION

SALDO INICIAL  
AL 01-MAYMOVIMIENTOS  
DEBE HABERSALDO FINAL  
AL 31/MAY

8-2-1-2-2430-0000	CAL, YESO Y PRODUCTOS DE YESO			
8-2-1-2-2430-0001	CAL, YESO Y PRODUCTOS DE YESO	-40,000.00	0.00	-40,000.00
TOTAL 8-2-1-2-2430-0000		-40,000.00	0.00	-40,000.00
8-2-1-2-2440-0000	MADERA Y PRODUCTOS DE MADERA			
8-2-1-2-2440-0001	MADERA Y PRODUCTOS DE MADERA	-30,000.00	0.00	-30,000.00
TOTAL 8-2-1-2-2440-0000		-30,000.00	0.00	-30,000.00
8-2-1-2-2450-0000	VIDRIO Y PRODUCTOS DE VIDRIO			
8-2-1-2-2450-0001	VIDRIO Y PRODUCTOS DE VIDRIO	-30,000.00	0.00	-30,000.00
TOTAL 8-2-1-2-2450-0000		-30,000.00	0.00	-30,000.00
8-2-1-2-2460-0000	MATERIAL ELÉCTRICO Y ELECTRÓNICO			
8-2-1-2-2460-0001	MATERIAL ELÉCTRICO Y ELECTRÓNICO	-270,000.00	0.00	-270,000.00
TOTAL 8-2-1-2-2460-0000		-270,000.00	0.00	-270,000.00
8-2-1-2-2470-0000	ARTÍCULOS METÁLICOS PARA LA CONSTRUCCIÓN			
8-2-1-2-2470-0001	ARTÍCULOS METÁLICOS PARA LA CONSTRUCCIÓN	-120,000.00	0.00	-120,000.00
TOTAL 8-2-1-2-2470-0000		-120,000.00	0.00	-120,000.00
8-2-1-2-2480-0000	MATERIALES COMPLEMENTARIOS			
8-2-1-2-2480-0001	PLANTAS DE ORNATO	0.00	0.00	0.00
TOTAL 8-2-1-2-2480-0000		0.00	0.00	0.00
8-2-1-2-2490-0000	OTROS MATERIALES Y ARTÍCULOS DE CONSTRUCC			
8-2-1-2-2490-0001	PINTURAS	-220,000.00	0.00	-220,000.00
TOTAL 8-2-1-2-2490-0000		-220,000.00	0.00	-220,000.00
8-2-1-2-2510-0000	PRODUCTOS QUÍMICOS BÁSICOS			
8-2-1-2-2510-0001	SUSTANCIAS QUÍMICAS	-293,200.00	0.00	-293,200.00
TOTAL 8-2-1-2-2510-0000		-293,200.00	0.00	-293,200.00
8-2-1-2-2520-0000	FERTILIZANTES, PESTICIDAS Y OTROS AGROQU			
8-2-1-2-2520-0001	PLAGUICIDAS, ABONOS Y FERTILIZANTES	-15,600.00	0.00	-15,600.00
TOTAL 8-2-1-2-2520-0000		-15,600.00	0.00	-15,600.00
8-2-1-2-2530-0000	MEDICINAS Y PRODUCTOS FARMACÉUTICOS			
8-2-1-2-2530-0001	MEDICINAS Y PRODUCTOS FARMACÉUTICOS	-72,000.00	0.00	-72,000.00
TOTAL 8-2-1-2-2530-0000		-72,000.00	0.00	-72,000.00
8-2-1-2-2540-0000	MATERIALES, ACCESORIOS Y SUMINISTROS MÉD			
8-2-1-2-2540-0001	MATERIALES, ACCESORIOS Y SUMINISTROS MÉD	-10,000.00	0.00	-10,000.00
TOTAL 8-2-1-2-2540-0000		-10,000.00	0.00	-10,000.00
8-2-1-2-2550-0000	MATERIALES, ACCESORIOS Y SUMINISTROS DE			
8-2-1-2-2550-0001	MATERIALES, ACCESORIOS Y SUMINISTROS DE	-51,000.00	0.00	-51,000.00
TOTAL 8-2-1-2-2550-0000		-51,000.00	0.00	-51,000.00
8-2-1-2-2610-0000	COMBUSTIBLES, LUBRICANTES Y ADITIVOS			
8-2-1-2-2610-0003	COMBUSTIBLES, LUBRICANTES Y ADITIVOS PAR	-801,835.00	0.00	-801,835.00
TOTAL 8-2-1-2-2610-0000		-801,835.00	0.00	-801,835.00
8-2-1-2-2710-0000	VESTUARIOS Y UNIFORMES			
8-2-1-2-2710-0001	VESTUARIO Y UNIFORMES	0.00	0.00	0.00
TOTAL 8-2-1-2-2710-0000		0.00	0.00	0.00
8-2-1-2-2720-0000	PRENDAS DE SEGURIDAD Y PROTECCIÓN PERSO			
8-2-1-2-2720-0001	PRENDAS DE PROTECCIÓN	-40,000.00	0.00	-40,000.00
TOTAL 8-2-1-2-2720-0000		-40,000.00	0.00	-40,000.00
8-2-1-2-2730-0000	ARTÍCULOS DEPORTIVOS			
8-2-1-2-2730-0001	ARTÍCULOS DEPORTIVOS	-59,300.00	0.00	-59,300.00
TOTAL 8-2-1-2-2730-0000		-59,300.00	0.00	-59,300.00
8-2-1-2-2740-0000	PRODUCTOS TEXTILES			
8-2-1-2-2740-0001	TEXTILES	0.00	0.00	0.00
TOTAL 8-2-1-2-2740-0000		0.00	0.00	0.00
8-2-1-2-2750-0000	BLANCOS Y OTROS PRODUCTOS TEXTILES, EXCE			
8-2-1-2-2750-0001	BLANCOS	0.00	0.00	0.00
TOTAL 8-2-1-2-2750-0000		0.00	0.00	0.00
8-2-1-2-2810-0000	SUSTANCIAS Y MATERIALES EXPLOSIVOS			
8-2-1-2-2810-0001	SUSTANCIAS Y MATERIALES EXPLOSIVOS	0.00	0.00	0.00
TOTAL 8-2-1-2-2810-0000		0.00	0.00	0.00
8-2-1-2-2820-0000	MATERIALES DE SEGURIDAD PÚBLICA			
8-2-1-2-2820-0001	MATERIAL PARA POLICIA Y TRÁNSITO	0.00	0.00	0.00
TOTAL 8-2-1-2-2820-0000		0.00	0.00	0.00



**30 GOBIERNO DEL ESTADO DE VERACRUZ DE IGNACIO DE LA LLAVE**  
**UNIVERSIDAD TECNOLÓGICA DEL CENTRO DE VERACRUZ**

**BALANZA DE COMPROBACION AL 31 DE MAYO DE 2019**

PAGINA: 7  
 FECHA: 07/06/2019

**CUENTA**

**DESCRIPCION**

**MOVIMIENTOS**

**SALDO FINAL AL 31/MAY**

DESCRIPCION	SALDO INICIAL AL 01-MAY	DEBE	HABER	SALDO FINAL AL 31/MAY
TOTAL MATERIALES DE SEGURIDAD PÚBLICA	0.00	0.00	0.00	0.00
8-2-1-2-2830-0000 PRENDAS DE PROTECCIÓN PARA SEGURIDAD PÚBLICA				
8-2-1-2-2830-0001 PRENDAS DE PROTECCIÓN PARA SEGURIDAD PÚBLICA	0.00	0.00	0.00	0.00
TOTAL PRENDAS DE PROTECCIÓN PARA SEGURIDAD PÚBLICA	0.00	0.00	0.00	0.00
8-2-1-2-2910-0000 HERRAMIENTAS MENORES				
8-2-1-2-2910-0001 HERRAMIENTAS MENORES	-100,000.00	0.00	0.00	-100,000.00
8-2-1-2-2910-0002 HERRAMIENTAS MENORES	-61,000.00	0.00	0.00	-61,000.00
TOTAL HERRAMIENTAS MENORES	-161,000.00	0.00	0.00	-161,000.00
8-2-1-2-2940-0000 REFACCIONES Y ACCESORIOS MENORES DE EQUIPO				
8-2-1-2-2940-0001 REFACCIONES Y ACCESORIOS MENORES DE EQUIPO	-209,000.00	0.00	0.00	-209,000.00
8-2-1-2-2940-0002 REFACCIONES Y ACCESORIOS MENORES DE EQUIPO	-209,000.00	0.00	0.00	-209,000.00
TOTAL REFACCIONES Y ACCESORIOS MENORES DE EQUIPO	-418,000.00	0.00	0.00	-418,000.00
8-2-1-2-2960-0000 REFACCIONES Y ACCESORIOS MENORES DE EQUIPO				
8-2-1-2-2960-0001 REFACCIONES Y ACCESORIOS MENORES DE EQUIPO	-56,000.00	0.00	0.00	-56,000.00
8-2-1-2-2960-0002 REFACCIONES Y ACCESORIOS MENORES DE EQUIPO	-56,000.00	0.00	0.00	-56,000.00
TOTAL REFACCIONES Y ACCESORIOS MENORES DE EQUIPO	-112,000.00	0.00	0.00	-112,000.00
8-2-1-2-2980-0000 REFACCIONES Y ACCESORIOS MENORES DE EQUIPO				
8-2-1-2-2980-0001 REFACCIONES Y ACCESORIOS MENORES DE EQUIPO	-120,000.00	0.00	0.00	-120,000.00
8-2-1-2-2980-0002 REFACCIONES Y ACCESORIOS MENORES DE EQUIPO	-120,000.00	0.00	0.00	-120,000.00
TOTAL REFACCIONES Y ACCESORIOS MENORES DE EQUIPO	-240,000.00	0.00	0.00	-240,000.00
8-2-1-2-2990-0000 REFACCIONES Y ACCESORIOS MENORES DE EQUIPO				
8-2-1-2-2990-0001 REFACCIONES Y ACCESORIOS MENORES DE EQUIPO	-84,000.00	0.00	0.00	-84,000.00
8-2-1-2-2990-0002 REFACCIONES Y ACCESORIOS MENORES DE EQUIPO	-84,000.00	0.00	0.00	-84,000.00
TOTAL REFACCIONES Y ACCESORIOS MENORES DE EQUIPO	-168,000.00	0.00	0.00	-168,000.00
TOTAL MATERIALES Y SUMINISTROS	-5,393,346.00	0.00	0.00	-5,393,346.00
8-2-1-3-0000-0000 SERVICIOS GENERALES				
8-2-1-3-3110-0000 ENERGÍA ELÉCTRICA				
8-2-1-3-3110-0001 SERVICIO DE ENERGÍA ELÉCTRICA	-3,600,000.00	0.00	0.00	-3,600,000.00
TOTAL ENERGÍA ELÉCTRICA	-3,600,000.00	0.00	0.00	-3,600,000.00
8-2-1-3-3130-0000 AGUA				
8-2-1-3-3130-0001 SERVICIO DE AGUA POTABLE	0.00	0.00	0.00	0.00
TOTAL AGUA	0.00	0.00	0.00	0.00
8-2-1-3-3140-0000 TELEFONÍA TRADICIONAL				
8-2-1-3-3140-0001 SERVICIO TELEFÓNICO CONVENCIONAL	-216,000.00	0.00	0.00	-216,000.00
TOTAL TELEFONÍA TRADICIONAL	-216,000.00	0.00	0.00	-216,000.00
8-2-1-3-3170-0000 SERVICIOS DE ACCESO DE INTERNET, REDES Y				
8-2-1-3-3170-0001 SERVICIOS DE CONDUCCIÓN DE SEÑALES ANALÓGICAS	-1,104,000.00	0.00	0.00	-1,104,000.00
8-2-1-3-3180-0000 SERVICIOS POSTALES Y TELEGRÁFICOS				
8-2-1-3-3180-0001 SERVICIO POSTAL	0.00	0.00	0.00	0.00
8-2-1-3-3180-0002 SERVICIO TELEGRÁFICO	0.00	0.00	0.00	0.00
8-2-1-3-3180-0003 SERVICIO DE MENSAJERÍA	-13,400.00	0.00	0.00	-13,400.00
TOTAL SERVICIOS POSTALES Y TELEGRÁFICOS	-13,400.00	0.00	0.00	-13,400.00
8-2-1-3-3190-0000 SERVICIOS INTEGRALES Y OTROS SERVICIOS				
8-2-1-3-3190-0001 CONTRATACIÓN DE OTROS SERVICIOS	0.00	0.00	0.00	0.00
TOTAL SERVICIOS INTEGRALES Y OTROS SERVICIOS	0.00	0.00	0.00	0.00
8-2-1-3-3220-0000 ARRENDAMIENTO DE EDIFICIOS				
8-2-1-3-3220-0001 ARRENDAMIENTO DE EDIFICIOS Y LOCALES	0.00	0.00	0.00	0.00
TOTAL ARRENDAMIENTO DE EDIFICIOS	0.00	0.00	0.00	0.00
8-2-1-3-3230-0000 ARRENDAMIENTO DE MOBILIARIO Y EQUIPO DE				
8-2-1-3-3230-0001 ARRENDAMIENTO DE EQUIPO Y BIENES INFORMÁTICAS	0.00	0.00	0.00	0.00
8-2-1-3-3230-0002 ARRENDAMIENTO DE EQUIPO DE FOTOCOPIADO	-900,000.00	0.00	0.00	-900,000.00
TOTAL ARRENDAMIENTO DE MOBILIARIO Y EQUIPO DE	-900,000.00	0.00	0.00	-900,000.00
8-2-1-3-3250-0000 ARRENDAMIENTO DE EQUIPO DE TRANSPORTE				
8-2-1-3-3250-0003 ARRENDAMIENTO DE EQUIPO DE TRANSPORTE PA	0.00	0.00	0.00	0.00
TOTAL ARRENDAMIENTO DE EQUIPO DE TRANSPORTE	0.00	0.00	0.00	0.00
8-2-1-3-3290-0000 OTROS ARRENDAMIENTOS				
8-2-1-3-3290-0001 OTROS ARRENDAMIENTOS	-1,003,007.00	0.00	0.00	-1,003,007.00
TOTAL OTROS ARRENDAMIENTOS	-1,003,007.00	0.00	0.00	-1,003,007.00
8-2-1-3-3310-0000 SERVICIOS DE LEGALES, DE CONTABILIDAD, A				
8-2-1-3-3310-0001 ASesorías ASOCIADAS A CONVENIOS O ACUERDOS	-2,659,700.00	0.00	0.00	-2,659,700.00
8-2-1-3-3310-0002 ASesorías POR CONTROVERSIAS	0.00	0.00	0.00	0.00
TOTAL SERVICIOS DE LEGALES, DE CONTABILIDAD, A	-2,659,700.00	0.00	0.00	-2,659,700.00



CUENTA	DESCRIPCION	SALDO INICIAL AL 01-MAY	DEBE	MOVIMIENTOS HABER	SALDO FINAL AL 31/MAY
8-2-1-3-3330-0000	SERVICIOS DE CONSULTORÍA ADMINISTRATIVA,				
8-2-1-3-3330-0001	SERVICIOS DE INFORMÁTICA	-58,160.00	0.00	0.00	-58,160.00
8-2-1-3-3330-0002	SERVICIOS ESTADÍSTICOS Y GEOGRÁFICOS	0.00	0.00	0.00	0.00
TOTAL SERVICIOS DE CONSULTORÍA ADMINISTRATIVA,		-58,160.00	0.00	0.00	-58,160.00
8-2-1-3-3340-0000	CAPACITACIÓN				
8-2-1-3-3340-0001	CAPACITACIÓN	-1,866,640.00	0.00	0.00	-1,866,640.00
TOTAL CAPACITACIÓN		-1,866,640.00	0.00	0.00	-1,866,640.00
8-2-1-3-3380-0000	SERVICIOS DE VIGILANCIA				
8-2-1-3-3380-0001	SERVICIOS DE VIGILANCIA	-3,000,000.00	0.00	0.00	-3,000,000.00
TOTAL SERVICIOS DE VIGILANCIA		-3,000,000.00	0.00	0.00	-3,000,000.00
8-2-1-3-3390-0000	SERVICIOS PROFESIONALES, CIENTÍFICOS Y T				
8-2-1-3-3390-0001	ESTUDIOS, INVESTIGACIONES Y PROYECTOS	0.00	0.00	0.00	0.00
TOTAL SERVICIOS PROFESIONALES, CIENTÍFICOS Y T		0.00	0.00	0.00	0.00
8-2-1-3-3410-0000	SERVICIOS FINANCIEROS Y BANCARIOS				
8-2-1-3-3410-0001	SERVICIOS BANCARIOS Y FINANCIEROS	-120,000.00	0.00	0.00	-120,000.00
8-2-1-3-3410-0002	INTERESES Y COMISIONES	0.00	0.00	0.00	0.00
8-2-1-3-3410-0003	AVALUO TÉCNICO DE PREDIOS	0.00	0.00	0.00	0.00
TOTAL SERVICIOS FINANCIEROS Y BANCARIOS		-120,000.00	0.00	0.00	-120,000.00
8-2-1-3-3450-0000	SEGURO DE BIENES PATRIMONIALES				
8-2-1-3-3450-0001	SEGUROS DE BIENES PATRIMONIALES	-716,720.00	0.00	0.00	-716,720.00
TOTAL SEGURO DE BIENES PATRIMONIALES		-716,720.00	0.00	0.00	-716,720.00
8-2-1-3-3460-0000	ALMACENAJE, EMBALAJE Y ENVASE				
8-2-1-3-3460-0001	ALMACENAJE, EMBALAJE Y ENVASE	0.00	0.00	0.00	0.00
TOTAL ALMACENAJE, EMBALAJE Y ENVASE		0.00	0.00	0.00	0.00
8-2-1-3-3470-0000	FLETES Y MANIOBRAS				
8-2-1-3-3470-0001	FLETES Y MANIOBRAS	0.00	0.00	0.00	0.00
TOTAL FLETES Y MANIOBRAS		0.00	0.00	0.00	0.00
8-2-1-3-3490-0000	SERVICIOS FINANCIEROS, BANCARIOS Y COMER				
8-2-1-3-3490-0001	OTROS SERVICIOS COMERCIALES	0.00	0.00	0.00	0.00
TOTAL SERVICIOS FINANCIEROS, BANCARIOS Y COMER		0.00	0.00	0.00	0.00
8-2-1-3-3510-0000	CONSERVACIÓN Y MANTENIMIENTO MENOR DE IN				
8-2-1-3-3510-0001	CONSERVACIÓN Y MANTENIMIENTO DE INMUEBLE	-2,884,000.00	0.00	0.00	-2,884,000.00
TOTAL CONSERVACIÓN Y MANTENIMIENTO MENOR DE IN		-2,884,000.00	0.00	0.00	-2,884,000.00
8-2-1-3-3520-0000	INSTALACION, REPARACIÓN Y MANTENIMIENTO				
8-2-1-3-3520-0001	CONSERVACIÓN Y MANTENIMIENTO DE EQUIPO Y	0.00	0.00	0.00	0.00
8-2-1-3-3520-0002	CONSERVACIÓN Y MANTENIMIENTO DE OTROS	0.00	0.00	0.00	0.00
TOTAL INSTALACION, REPARACIÓN Y MANTENIMIENTO		0.00	0.00	0.00	0.00
8-2-1-3-3530-0000	INSTALACION, REPARACIÓN Y MANTENIMIENTO				
8-2-1-3-3530-0001	CONSERVACIÓN Y MANTENIMIENTO DE BIENES I	-50,000.00	0.00	0.00	-50,000.00
TOTAL INSTALACION, REPARACIÓN Y MANTENIMIENTO		-50,000.00	0.00	0.00	-50,000.00
8-2-1-3-3540-0000	INSTALACION, REPARACIÓN Y MANTENIMIENTO				
8-2-1-3-3540-0001	CONSERVACIÓN Y MANTENIMIENTO DE EQUIPOS	0.00	0.00	0.00	0.00
TOTAL INSTALACION, REPARACIÓN Y MANTENIMIENTO		0.00	0.00	0.00	0.00
8-2-1-3-3550-0000	REPARACIÓN Y MANTENIMIENTO DE EQUIPO DE				
8-2-1-3-3550-0003	CONSERVACIÓN Y MANTENIMIENTO DE VEHÍCULO	-500,000.00	0.00	0.00	-500,000.00
TOTAL REPARACIÓN Y MANTENIMIENTO DE EQUIPO DE		-500,000.00	0.00	0.00	-500,000.00
8-2-1-3-3570-0000	INSTALACION, REPARACIÓN Y MANTENIMIENTO				
8-2-1-3-3570-0001	CONSERVACIÓN Y MANTENIMIENTO DE MAQUINAR	-381,666.00	0.00	0.00	-381,666.00
TOTAL INSTALACION, REPARACIÓN Y MANTENIMIENTO		-381,666.00	0.00	0.00	-381,666.00
8-2-1-3-3580-0000	SERVICIOS DE LIMPIEZA Y MANEJO DE DESECH				
8-2-1-3-3580-0001	SERVICIO DE LAVANDERÍA, LIMPIEZA, HIGIEN	-4,524,000.00	0.00	0.00	-4,524,000.00
TOTAL SERVICIOS DE LIMPIEZA Y MANEJO DE DESECH		-4,524,000.00	0.00	0.00	-4,524,000.00
8-2-1-3-3590-0000	SERVICIOS DE JARDINERÍA Y FUMIGACIÓN				
8-2-1-3-3590-0001	FUMIGACION	-20,000.00	0.00	0.00	-20,000.00
TOTAL SERVICIOS DE JARDINERÍA Y FUMIGACIÓN		-20,000.00	0.00	0.00	-20,000.00
8-2-1-3-3610-0000	DIFUSION POR RADIO, TELEVISION Y OTROS M				
8-2-1-3-3610-0001	PUBLICACIONES OFICIALES PARA DIFUSION E	0.00	0.00	0.00	0.00
8-2-1-3-3610-0002	PUBLICACIONES OFICIALES PARA LICITACIONE	0.00	0.00	0.00	0.00
8-2-1-3-3610-0003	OTROS GASTOS DE PUBLICACION, DIFUSION E	-1,472,575.00	0.00	0.00	-1,472,575.00

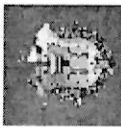

**30 GOBIERNO DEL ESTADO DE VERACRUZ DE IGNACIO DE LA LLAVE**  
**UNIVERSIDAD TECNOLÓGICA DEL CENTRO DE VERACRUZ**  
**BALANZA DE COMPROBACIONAL 31 DE MAYO DE 2019**

PAGINA: 07/08/2019  
 FECHA: 07/08/2019

CUENTA	DESCRIPCION	SALDO INICIAL AL 01-MAY	MOVIMIENTOS DEBE	HABER	SALDO FINAL AL 31/MAY
8-2-1-3-3610-0004	IMPRESIONES	-225,000.00	0.00	0.00	0.00
8-2-1-3-3610-0005	DIFUSION DE MENSAJES SOBRE PROGRAMAS Y A DIFUSION DE MENSAJES SOBRE PROGRAMAS Y A	0.00	0.00	0.00	-225,000.00
	TOTAL DIFUSION POR RADIO, TELEVISION Y OTROS M	-1,697,575.00	0.00	0.00	0.00
8-2-1-3-3640-0000	SERVICIOS DE REVELADO DE FOTOGRAFIAS	0.00	0.00	0.00	-1,697,575.00
8-2-1-3-3640-0001	OTROS GASTOS DE PUBLICACION, DIFUSION E OTROS GASTOS DE PUBLICACION, DIFUSION E	0.00	0.00	0.00	0.00
	TOTAL SERVICIOS DE REVELADO DE FOTOGRAFIAS	0.00	0.00	0.00	0.00
8-2-1-3-3660-0000	SERVICIO DE CREACION Y DIFUSION DE CONTE SERVICIO DE CREACION Y DIFUSION DE CONTE	0.00	0.00	0.00	0.00
8-2-1-3-3660-0001	DIFUSION DE MENSAJES SOBRE PROGRAMAS Y A DIFUSION DE MENSAJES SOBRE PROGRAMAS Y A	-417,000.00	0.00	0.00	-417,000.00
	TOTAL SERVICIO DE CREACION Y DIFUSION DE CONTE	-417,000.00	0.00	0.00	0.00
8-2-1-3-3710-0000	PASAJES AEREOS	-107,400.00	0.00	0.00	0.00
8-2-1-3-3710-0001	PASAJES NACIONALES A SERVIDORES PUBLICOS PASAJES NACIONALES A SERVIDORES PUBLICOS	-356,000.00	0.00	0.00	-107,400.00
8-2-1-3-3710-0002	PASAJES INTERNACIONALES A SERVIDORES PUB PASAJES INTERNACIONALES A SERVIDORES PUB	-463,400.00	0.00	0.00	-356,000.00
	TOTAL PASAJES AEREOS	-173,254.00	0.00	0.00	-463,400.00
8-2-1-3-3720-0000	PASAJES TERRESTRES	-236,071.00	0.00	0.00	0.00
8-2-1-3-3720-0001	PASAJES NACIONALES A SERVIDORES PUBLICOS PASAJES NACIONALES A SERVIDORES PUBLICOS	0.00	0.00	0.00	-173,254.00
8-2-1-3-3720-0002	PASAJES INTERNACIONALES A SERVIDORES PUB PASAJES INTERNACIONALES A SERVIDORES PUB	-173,254.00	0.00	0.00	0.00
	TOTAL PASAJES TERRESTRES	-236,071.00	0.00	0.00	-173,254.00
8-2-1-3-3750-0000	VIATICOS EN EL PAIS	-899,350.00	0.00	0.00	0.00
8-2-1-3-3750-0001	VIATICOS NACIONALES A SERVIDORES PUBLICO VIATICOS NACIONALES A SERVIDORES PUBLICO	-236,071.00	0.00	0.00	-236,071.00
8-2-1-3-3750-0002	VIATICOS EN EL EXTRANJERO VIATICOS EN EL EXTRANJERO	-61,204.00	0.00	0.00	-236,071.00
	TOTAL VIATICOS EN EL PAIS	-303,600.00	0.00	0.00	0.00
8-2-1-3-3760-0000	VIATICOS INTERNACIONALES A SERVIDORES PÚ VIATICOS INTERNACIONALES A SERVIDORES PÚ	-303,600.00	0.00	0.00	-303,600.00
	TOTAL VIATICOS EN EL EXTRANJERO	-303,600.00	0.00	0.00	0.00
8-2-1-3-3790-0000	OTROS SERVICIOS DE TRASLADO Y HOSPEDAJE OTROS SERVICIOS DE TRASLADO Y HOSPEDAJE	-61,204.00	0.00	0.00	-61,204.00
8-2-1-3-3790-0001	TRASLADOS LOCALES TRASLADOS LOCALES	-61,204.00	0.00	0.00	-61,204.00
	TOTAL OTROS SERVICIOS DE TRASLADO Y HOSPEDAJE	-899,350.00	0.00	0.00	0.00
8-2-1-3-3810-0000	GASTOS DE CEREMONIAL	-899,350.00	0.00	0.00	-899,350.00
8-2-1-3-3810-0001	ATENCIÓN VISITANTES ATENCIÓN VISITANTES	0.00	0.00	0.00	-899,350.00
	TOTAL GASTOS DE CEREMONIAL	0.00	0.00	0.00	0.00
8-2-1-3-3820-0000	GASTOS DE ORDEN SOCIAL Y CULTURAL GASTOS DE ORDEN SOCIAL Y CULTURAL	0.00	0.00	0.00	0.00
8-2-1-3-3820-0001	ESPECTACULOS CULTURALES ESPECTACULOS CULTURALES	-3,000,000.00	0.00	0.00	0.00
8-2-1-3-3820-0002	ACTIVIDADES CIVICAS Y FESTIVIDADES ACTIVIDADES CIVICAS Y FESTIVIDADES	-3,000,000.00	0.00	0.00	-3,000,000.00
	TOTAL GASTOS DE ORDEN SOCIAL Y CULTURAL	0.00	0.00	0.00	0.00
8-2-1-3-3830-0000	CONGRESOS Y CONVENCIONES	0.00	0.00	0.00	0.00
8-2-1-3-3830-0001	CONGRESOS Y CONVENCIONES CONGRESOS Y CONVENCIONES	0.00	0.00	0.00	0.00
	TOTAL CONGRESOS Y CONVENCIONES	0.00	0.00	0.00	0.00
8-2-1-3-3840-0000	EXPOSICIONES	0.00	0.00	0.00	0.00
8-2-1-3-3840-0001	EXPOSICIONES EXPOSICIONES	0.00	0.00	0.00	0.00
	TOTAL EXPOSICIONES	0.00	0.00	0.00	0.00
8-2-1-3-3920-0000	IMPUESTOS Y DERECHOS	-3,000,000.00	0.00	0.00	0.00
8-2-1-3-3920-0001	OTROS IMPUESTOS, DERECHOS Y CUOTAS OTROS IMPUESTOS, DERECHOS Y CUOTAS	-3,000,000.00	0.00	0.00	-3,000,000.00
	TOTAL IMPUESTOS Y DERECHOS	-3,000,000.00	0.00	0.00	-3,000,000.00
8-2-1-3-3980-0000	IMPUESTO SOBRE NÓMINAS Y OTROS QUE SE D IMPUESTO SOBRE NÓMINAS Y OTROS QUE SE D	-973,722.00	0.00	0.00	0.00
8-2-1-3-3980-0001	IMPUESTO 2% SOBRE NÓMINA IMPUESTO 2% SOBRE NÓMINA	-973,722.00	0.00	0.00	-973,722.00
	TOTAL IMPUESTOS SOBRE NÓMINAS Y OTROS QUE SE D	0.00	0.00	0.00	0.00
8-2-1-3-3990-0000	OTROS SERVICIOS GENERALES	0.00	0.00	0.00	0.00
8-2-1-3-3990-0001	FONDO REVOLVENTE FONDO REVOLVENTE	0.00	0.00	0.00	0.00
	TOTAL OTROS SERVICIOS GENERALES	-34,842,469.00	0.00	0.00	0.00
	TOTAL SERVICIOS GENERALES	-34,842,469.00	0.00	0.00	-34,842,469.00
8-2-1-4-0000-0000	TRANSFERENCIAS, ASIGNACIONES, SUBSIDIOS TRANSFERENCIAS, ASIGNACIONES, SUBSIDIOS	0.00	0.00	0.00	0.00
8-2-1-4-4420-0000	BECAS Y OTRAS AYUDAS PARA CAPACITACION BECAS Y OTRAS AYUDAS PARA CAPACITACION	0.00	0.00	0.00	0.00
8-2-1-4-4420-0001	BECAS BECAS	0.00	0.00	0.00	0.00
	TOTAL BECAS Y OTRAS AYUDAS PARA CAPACITACION	0.00	0.00	0.00	0.00
8-2-1-5-0000-0000	BIENES MUEBLES, INMUEBLES E INTANGIBLES BIENES MUEBLES, INMUEBLES E INTANGIBLES	0.00	0.00	0.00	0.00
8-2-1-5-5110-0000	MUEBLES DE OFICINA Y ESTANTERIA MUEBLES DE OFICINA Y ESTANTERIA	-100,000.00	0.00	0.00	0.00
8-2-1-5-5110-0001	MOBILIARIO Y EQUIPO DE OFICINA MOBILIARIO Y EQUIPO DE OFICINA	-100,000.00	0.00	0.00	-100,000.00
	TOTAL MUEBLES DE OFICINA Y ESTANTERIA	-100,000.00	0.00	0.00	-100,000.00
8-2-1-5-5120-0000	MUEBLES, EXCEPTO DE OFICINA Y ESTANTERIA MUEBLES, EXCEPTO DE OFICINA Y ESTANTERIA	0.00	0.00	0.00	0.00



30

**GOBIERNO DEL ESTADO DE VERACRUZ DE IGNACIO DE LA LLAVE**  
**UNIVERSIDAD TECNOLÓGICA DEL CENTRO DE VERACRUZ**

**BALANZA DE COMPROBACION AL 31 DE MAYO DE 2019**

PAGINA: 1  
 FECHA: 07/06/2019

CUENTA

DESCRIPCION	SALDO INICIAL AL 01-MAY	DEBE	HABER	SALDO FINAL AL 31/MAY
8-2-1-5-5120-0001 OTROS MUEBLES	-50,000.00	0.00	0.00	-50,000.00
TOTAL MUEBLES, EXCEPTO DE OFICINA Y ESTANTERIA	-50,000.00	0.00	0.00	-50,000.00
8-2-1-5-5130-0000 BIENES ARTÍSTICOS, CULTURALES Y CIENTÍFI				
8-2-1-5-5130-0001 BIENES PARA BIBLIOTECAS Y MUSEOS	-50,000.00	0.00	0.00	-50,000.00
TOTAL BIENES ARTÍSTICOS, CULTURALES Y CIENTÍFI	-50,000.00	0.00	0.00	-50,000.00
8-2-1-5-5150-0000 EQUIPO DE CÓMPUTO Y DE TECNOLOGÍAS DE LA				
8-2-1-5-5150-0001 BIENES INFORMÁTICOS	-933,251.00	0.00	0.00	-933,251.00
TOTAL EQUIPO DE CÓMPUTO Y DE TECNOLOGÍAS DE LA	-933,251.00	0.00	0.00	-933,251.00
8-2-1-5-5210-0000 EQUIPOS Y APARATOS AUDIOVISUALES				
8-2-1-5-5210-0001 EQUIPO AUDIOVISUAL	-106,000.00	0.00	0.00	-106,000.00
TOTAL EQUIPOS Y APARATOS AUDIOVISUALES	-106,000.00	0.00	0.00	-106,000.00
8-2-1-5-5220-0000 APARATOS DEPORTIVOS				
8-2-1-5-5220-0001 EQUIPOS DEPORTIVOS	0.00	0.00	0.00	0.00
TOTAL APARATOS DEPORTIVOS	0.00	0.00	0.00	0.00
8-2-1-5-5230-0000 CÁMARAS FOTOGRAFICAS Y DE VIDEO				
8-2-1-5-5230-0001 EQUIPO FOTOGRAFICO	-73,749.00	0.00	0.00	-73,749.00
TOTAL CÁMARAS FOTOGRAFICAS Y DE VIDEO	-73,749.00	0.00	0.00	-73,749.00
8-2-1-5-5290-0000 OTRO MOBILIARIO Y EQUIPO EDUCACIONAL Y R				
8-2-1-5-5290-0001 EQUIPOS RECREATIVOS	0.00	0.00	0.00	0.00
8-2-1-5-5290-0002 INSTRUMENTOS MUSICALES	0.00	0.00	0.00	0.00
8-2-1-5-5290-0003 MUEBLES ESCOLARES	-300,000.00	0.00	0.00	-300,000.00
TOTAL OTRO MOBILIARIO Y EQUIPO EDUCACIONAL Y R	-300,000.00	0.00	0.00	-300,000.00
8-2-1-5-5310-0000 EQUIPO MÉDICO Y DE LABORATORIO				
8-2-1-5-5310-0001 EQUIPO MÉDICO Y DE LABORATORIO	0.00	0.00	0.00	0.00
TOTAL EQUIPO MÉDICO Y DE LABORATORIO	0.00	0.00	0.00	0.00
8-2-1-5-5320-0000 INSTRUMENTAL MÉDICO Y DE LABORATORIO				
8-2-1-5-5320-0001 INSTRUMENTAL MÉDICO Y DE LABORATORIO	0.00	0.00	0.00	0.00
TOTAL INSTRUMENTAL MÉDICO Y DE LABORATORIO	0.00	0.00	0.00	0.00
8-2-1-5-5410-0000 VEHÍCULOS Y EQUIPO TERRESTRE				
8-2-1-5-5410-0003 VEHÍCULOS TERRESTRES PARA SERVICIOS ADMIN	0.00	0.00	0.00	0.00
TOTAL VEHÍCULOS Y EQUIPO TERRESTRE	0.00	0.00	0.00	0.00
8-2-1-5-5420-0000 CARROCCERIAS Y REMOLQUES				
8-2-1-5-5420-0003 CARROCCERIAS Y REMOLQUES PARA SERVICIOS A	0.00	0.00	0.00	0.00
TOTAL CARROCCERIAS Y REMOLQUES	0.00	0.00	0.00	0.00
8-2-1-5-5490-0000 OTROS EQUIPOS DE TRANSPORTE				
8-2-1-5-5490-0001 OTROS EQUIPOS DE TRANSPORTE	0.00	0.00	0.00	0.00
TOTAL OTROS EQUIPOS DE TRANSPORTE	0.00	0.00	0.00	0.00
8-2-1-5-5510-0000 EQUIPO DE DEFENSA Y SEGURIDAD				
8-2-1-5-5510-0001 EQUIPO PARA POLICÍA Y TRÁNSITO	0.00	0.00	0.00	0.00
TOTAL EQUIPO DE DEFENSA Y SEGURIDAD	0.00	0.00	0.00	0.00
8-2-1-5-5610-0000 MAQUINARIA Y EQUIPO AGROPECUARIO				
8-2-1-5-5610-0001 MAQUINARIA Y EQUIPO AGROPECUARIO	0.00	0.00	0.00	0.00
TOTAL MAQUINARIA Y EQUIPO AGROPECUARIO	0.00	0.00	0.00	0.00
8-2-1-5-5620-0000 MAQUINARIA Y EQUIPO INDUSTRIAL				
8-2-1-5-5620-0001 MAQUINARIA Y EQUIPO INDUSTRIAL	0.00	0.00	0.00	0.00
8-2-1-5-5620-0002 MAQUINARIA Y EQUIPO PARA SUMINISTRO DE A	0.00	0.00	0.00	0.00
TOTAL MAQUINARIA Y EQUIPO INDUSTRIAL	0.00	0.00	0.00	0.00
8-2-1-5-5630-0000 MAQUINARIA Y EQUIPO DE CONSTRUCCIÓN				
8-2-1-5-5630-0001 MAQUINARIA Y EQUIPO DE CONSTRUCCIÓN	0.00	0.00	0.00	0.00
TOTAL MAQUINARIA Y EQUIPO DE CONSTRUCCIÓN	0.00	0.00	0.00	0.00
8-2-1-5-5640-0000 SISTEMAS DE AIRE ACONDICIONADO, CALEFACC				
8-2-1-5-5640-0001 SISTEMAS DE AIRE ACONDICIONADO, CALEFACC	0.00	0.00	0.00	0.00
TOTAL SISTEMAS DE AIRE ACONDICIONADO, CALEFACC	0.00	0.00	0.00	0.00
8-2-1-5-5650-0000 EQUIPO DE COMUNICACION Y TELECOMUNICACIÓ				
8-2-1-5-5650-0001 EQUIPOS Y APARATOS DE COMUNICACIONES Y T	0.00	0.00	0.00	0.00
TOTAL EQUIPO DE COMUNICACION Y TELECOMUNICACIÓ	0.00	0.00	0.00	0.00
8-2-1-5-5660-0000 EQUIPOS DE GENERACION ELÉCTRICA, APARATO				
8-2-1-5-5660-0001 MAQUINARIA Y EQUIPO ELÉCTRICO Y ELECTRÓN	-100,000.00	0.00	0.00	-100,000.00
TOTAL EQUIPOS DE GENERACION ELÉCTRICA, APARATO	-100,000.00	0.00	0.00	-100,000.00

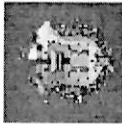

## CUENTA

## DESCRIPCION

SALDO INICIAL  
AL 01-MAY

## DEBE

MOVIMIENTOS  
HABERSALDO FINAL  
AL 31/MAY

8-2-1-5-5670-0000	HERRAMIENTAS Y MÁQUINAS-HERRAMIENTA			
8-2-1-5-5670-0001	MAQUINARIA Y EQUIPO PARA TALLERES	-100,000.00	0.00	0.00
8-2-1-5-5670-0002	HERRAMIENTAS Y MÁQUINAS-HERRAMIENTA	-100,000.00	0.00	0.00
8-2-1-5-5670-0003	REFACCIONES MAYORES	0.00	0.00	0.00
TOTAL HERRAMIENTAS Y MÁQUINAS-HERRAMIENTA		-200,000.00	0.00	-200,000.00
8-2-1-5-5690-0000	OTROS EQUIPOS			
8-2-1-5-5690-0001	EQUIPOS DE MEDICIÓN	0.00	0.00	0.00
8-2-1-5-5690-0002	EQUIPO DE SEÑALAMIENTO	0.00	0.00	0.00
8-2-1-5-5690-0003	EQUIPO DE INGENIERÍA Y DIBUJO	0.00	0.00	0.00
8-2-1-5-5690-0004	MÁQUINAS Y APARATOS CIENTÍFICOS	0.00	0.00	0.00
8-2-1-5-5690-0005	MAQUINARIA Y EQUIPO DE IMPRENTA	0.00	0.00	0.00
8-2-1-5-5690-0006	OTROS BIENES MUEBLES	-87,000.00	0.00	-87,000.00
TOTAL OTROS EQUIPOS		-87,000.00	0.00	-87,000.00
8-2-1-5-5810-0000	TERRENOS			
8-2-1-5-5810-0001	TERRENOS PARA USOS DIVERSOS	0.00	0.00	0.00
8-2-1-5-5810-0002	TERRENOS PARA LA CONSTRUCCIÓN DE INMUEBL	0.00	0.00	0.00
TOTAL TERRENOS		0.00	0.00	0.00
8-2-1-5-5820-0000	VIVIENDAS			
8-2-1-5-5830-0000	EDIFICIOS NO RESIDENCIALES	0.00	0.00	0.00
8-2-1-5-5830-0001	ADQUISICIÓN DE EDIFICIOS Y LOCALES	0.00	0.00	0.00
TOTAL EDIFICIOS NO RESIDENCIALES		0.00	0.00	0.00
8-2-1-5-5890-0000	OTROS BIENES INMUEBLES			
8-2-1-5-5890-0001	ADJUDICACIONES, EXPROPIACIONES E INDEMINI	0.00	0.00	0.00
8-2-1-5-5890-0002	RESERVAS TERRITORIALES URBANAS	0.00	0.00	0.00
8-2-1-5-5890-0003	OTROS BIENES INMUEBLES	0.00	0.00	0.00
TOTAL OTROS BIENES INMUEBLES		0.00	0.00	0.00
8-2-1-5-5910-0000	SOFTWARE			
8-2-1-5-5910-0001	SOFTWARE	0.00	0.00	0.00
TOTAL SOFTWARE		0.00	0.00	0.00
8-2-1-5-5920-0000	PATENTES			
8-2-1-5-5920-0001	PATENTES	0.00	0.00	0.00
TOTAL PATENTES		0.00	0.00	0.00
8-2-1-5-5930-0000	MARCAS			
8-2-1-5-5930-0001	MARCAS	0.00	0.00	0.00
TOTAL MARCAS		0.00	0.00	0.00
8-2-1-5-5940-0000	DERECHOS			
8-2-1-5-5940-0001	DERECHOS	0.00	0.00	0.00
TOTAL DERECHOS		0.00	0.00	0.00
8-2-1-5-5950-0000	CONCESIONES			
8-2-1-5-5950-0001	CONCESIONES	0.00	0.00	0.00
TOTAL CONCESIONES		0.00	0.00	0.00
8-2-1-5-5960-0000	FRANQUICIAS			
8-2-1-5-5970-0000	LICENCIAS INFORMÁTICAS E INTELECTUALES	0.00	0.00	0.00
8-2-1-5-5970-0001	LICENCIAS INFORMÁTICAS E INTELECTUALES	0.00	0.00	0.00
TOTAL LICENCIAS INFORMÁTICAS E INTELECTUALES		0.00	0.00	0.00
8-2-1-5-5980-0000	LICENCIA INDUSTRIALES, COMERCIALES Y OTR			
8-2-1-5-5980-0000	OTROS ACTIVOS INTANGIBLES	0.00	0.00	0.00
8-2-1-5-5990-0001	OTROS ACTIVOS INTANGIBLES	0.00	0.00	0.00
TOTAL OTROS ACTIVOS INTANGIBLES		0.00	0.00	0.00
8-2-1-6-0000-0000	OTROS BIENES MUEBLES, INMUEBLES E INTANGIBLES	-2,000,000.00	0.00	-2,000,000.00
8-2-1-6-0000-0000	OBRA PÚBLICA			
8-2-1-6-6190-0000	TRABAJOS DE ACABADO EN EDIFICIOS	0.00	0.00	0.00
8-2-1-6-6190-0001	TRABAJOS DE ACABADOS EN EDIFICIOS	0.00	0.00	0.00
TOTAL TRABAJOS DE ACABADO EN EDIFICIOS		0.00	0.00	0.00
8-2-1-6-6220-0000	EDIFICACION NO HABITACIONAL			
8-2-1-6-6220-0002	MANTENIMIENTO Y REHABILITACION DE EDIF	0.00	0.00	0.00
TOTAL EDIFICACION NO HABITACIONAL		0.00	0.00	0.00
TOTAL OBRA PÚBLICA		0.00	0.00	0.00
TOTAL PRESUPUESTO DE EGRESOS APROBADO		-92,000,000.00	0.00	-92,000,000.00



CUENTA	DESCRIPCION	SALDO INICIAL AL 01-MAY	DEBE	MOVIMIENTOS HABER	SALDO FINAL AL 31/MAY
8-2-2-0-0000-0000	PRESUPUESTO DE EGRESOS POR EJERCER				
8-2-2-1-0000-0000	SERVICIOS PERSONALES				
8-2-2-1-1130-0000	SUELDOS BASE AL PERSONAL PERMANENTE	0.00	10,046,903.90		0.00
8-2-2-1-1130-0001	SUELDOS Y SALARIOS	0.00	10,046,903.90		0.00
TOTAL SUELDOS BASE AL PERSONAL PERMANENTE					
8-2-2-1-1210-0000	HONORARIOS ASIMILABLES A SALARIOS	0.00		0.00	0.00
8-2-2-1-1210-0001	PERSONAL DE LISTA DE RAYA	0.00		0.00	0.00
TOTAL HONORARIOS ASIMILABLES A SALARIOS					
8-2-2-1-1220-0000	SUELDOS BASE AL PERSONAL EVENTUAL	0.00		0.00	0.00
8-2-2-1-1220-0001	SUELDOS AL PERSONAL EVENTUAL	0.00		0.00	0.00
TOTAL SUELDOS BASE AL PERSONAL EVENTUAL					
8-2-2-1-1230-0000	RETRIBUCIONES POR SERVICIOS DE CARÁCTER	0.00		0.00	0.00
8-2-2-1-1230-0001	REMUNERACIONES POR SERVICIOS ESPECIALES	0.00		0.00	0.00
8-2-2-1-1230-0002	AYUDA POR SERVICIOS	0.00		0.00	0.00
TOTAL RETRIBUCIONES POR SERVICIOS DE CARÁCTER					
8-2-2-1-1310-0000	PRIMAS POR AÑO DE SERVICIOS EFECTIVOS PR	0.00		0.00	0.00
8-2-2-1-1310-0001	QUINQUENIOS	0.00		0.00	0.00
8-2-2-1-1310-0002	QUINQUENIOS NUEVA GENERACIÓN	0.00		0.00	0.00
TOTAL PRIMAS POR AÑO DE SERVICIOS EFECTIVOS PR					
8-2-2-1-1320-0000	PRIMAS DE VACACIONES, DOMINICAL Y GRATIF	0.00		0.00	0.00
8-2-2-1-1320-0001	PRIMA DOMINICAL	0.00		0.00	0.00
8-2-2-1-1320-0002	GRATIFICACIÓN ANUAL	51,296.12			51,296.12
8-2-2-1-1320-0003	PRIMA VACACIONAL	6,247.04			6,247.04
8-2-2-1-1320-0004	BONO ANUAL DE DESPENSA	0.00		0.00	0.00
TOTAL PRIMAS DE VACACIONES, DOMINICAL Y GRATIF					
8-2-2-1-1330-0000	HORAS EXTRAORDINARIAS	0.00	57,543.16		57,543.16
8-2-2-1-1330-0001	COMPENSACIÓN POR SERVICIOS DE TURNO VESP	0.00		0.00	0.00
TOTAL HORAS EXTRAORDINARIAS					
8-2-2-1-1340-0000	COMPENSACIONES	0.00		0.00	0.00
8-2-2-1-1340-0001	COMPENSACIONES FIJAS	0.00		0.00	0.00
8-2-2-1-1340-0005	COMPENSACIÓN POR AJUSTE DE CALENDARIO	0.00		0.00	0.00
8-2-2-1-1340-0006	COMPENSACIÓN DOCENTE	0.00		0.00	0.00
8-2-2-1-1340-0007	COMPENSACIÓN ADMINISTRATIVA	0.00		0.00	0.00
TOTAL COMPENSACIONES					
8-2-2-1-1410-0000	APORTACIONES DE SEGURIDAD SOCIAL	0.00	1,122,725.22		0.00
8-2-2-1-1410-0001	INSTITUTO MEXICANO DEL SEGURO SOCIAL	0.00	1,122,725.22		0.00
8-2-2-1-1410-0002	SEGURO INSTITUCIONAL	0.00	0.00		0.00
8-2-2-1-1410-0004	SEGURO DE VIDA Y PAGO DE MARCHA	0.00	0.00		0.00
TOTAL APORTACIONES DE SEGURIDAD SOCIAL					
8-2-2-1-1430-0000	APORTACIONES AL SISTEMA PARA EL RETIRO	0.00		0.00	0.00
8-2-2-1-1430-0001	SISTEMA DE AHORRO PARA EL RETIRO	0.00		0.00	0.00
8-2-2-1-1430-0002	SEGURO DE RETIRO	0.00		0.00	0.00
TOTAL APORTACIONES AL SISTEMA PARA EL RETIRO					
8-2-2-1-1520-0000	INDEMNIZACIONES	0.00	1,122,725.22		0.00
8-2-2-1-1520-0001	PENSIONES, JUBILACIONES E INDEMNIZACIONE	0.00	1,122,725.22		0.00
TOTAL INDEMNIZACIONES					
8-2-2-1-1530-0000	PRESTACIONES Y HABERES DE RETIRO	0.00		0.00	0.00
8-2-2-1-1530-0001	LIQUIDACIONES POR INDEMNIZACIONES Y POR	0.00		0.00	0.00
TOTAL PRESTACIONES Y HABERES DE RETIRO					
8-2-2-1-1540-0000	PRESTACIONES CONTRACTUALES	0.00		0.00	0.00
8-2-2-1-1540-0001	AYUDA PARA PASAJES	0.00		0.00	0.00
8-2-2-1-1540-0002	AYUDA PARA LENTES Y APARATOS ORTOPÉDICOS	0.00		0.00	0.00
8-2-2-1-1540-0003	MATERIAL DIDÁCTICO	204,908.70			204,908.70
8-2-2-1-1540-0004	DESPENSA	539,329.34			539,329.34
8-2-2-1-1540-0007	PAGO DE DÍAS ECONÓMICOS NO DISFRUTADOS	0.00		0.00	0.00
8-2-2-1-1540-0010	AYUDA PARA IMPRESIÓN DE TESIS	0.00		0.00	0.00
8-2-2-1-1540-0011	CANASTILLA MATERNA	0.00		0.00	0.00
8-2-2-1-1540-0012	DÍAS DE DESCANSO OBLIGATORIO	0.00		0.00	0.00
8-2-2-1-1540-0013	SERVICIO DE GUARDERÍAS	0.00		0.00	0.00



## CUENTA

## DESCRIPCION

SALDO INICIAL  
AL 01-MAY

## MOVIMIENTOS

## DEBE

## HABER

SALDO FINAL  
AL 31/MAY

8-2-2-1-1540-0014	AYUDA PARA LA ADQUISICIÓN DE ÚTILES ESCO	0.00	0.00	0.00	0.00
8-2-2-1-1540-0015	CUOTA FIJA PARA PERSONAL DE ASIGNATURA	0.00	0.00	0.00	0.00
8-2-2-1-1540-0017	PAGO DEL DÍA DE LAS MADRES	0.00	0.00	0.00	0.00
8-2-2-1-1540-0019	GRATIFICACIÓN ADMINISTRATIVA	0.00	0.00	0.00	0.00
8-2-2-1-1540-0025	ASIGNACION POR ACTIVIDADES CULTURALES	0.00	0.00	0.00	0.00
8-2-2-1-1540-0030	GRATIFICACIÓN EXTRAORDINARIA	0.00	0.00	0.00	0.00
8-2-2-1-1540-0031	GRATIFICACIÓN	0.00	168,555.05	168,555.05	0.00
	TOTAL PRESTACIONES CONTRACTUALES	0.00	912,793.09	912,793.09	0.00
8-2-2-1-1610-0000	PREVISIONES DE CARÁCTER LABORAL, ECONÓMI	0.00	0.00	0.00	0.00
8-2-2-1-1610-0001	PREVISIONES SALARIALES Y ECONÓMICAS	0.00	0.00	0.00	0.00
	TOTAL PREVISIONES DE CARÁCTER LABORAL, ECONÓMI	0.00	0.00	0.00	0.00
8-2-2-1-1710-0000	ESTÍMULOS	0.00	0.00	0.00	0.00
8-2-2-1-1710-0001	ESTÍMULO POR ANTIGÜEDAD	0.00	0.00	0.00	0.00
8-2-2-1-1710-0002	ESTÍMULO POR LICENCIATURA	0.00	0.00	0.00	0.00
8-2-2-1-1710-0003	TITULACIONES	0.00	0.00	0.00	0.00
8-2-2-1-1710-0004	ESTÍMULO POR PUNTUALIDAD Y ASISTENCIA	0.00	0.00	0.00	0.00
8-2-2-1-1710-0005	ESTÍMULO POR ANTIGÜEDAD (DOCENTES)	0.00	0.00	0.00	0.00
8-2-2-1-1710-0006	ESTÍMULO A SERVIDORES PÚBLICOS	0.00	0.00	0.00	0.00
8-2-2-1-1710-0007	PREMIO MENSUAL POR BUEN DESEMPEÑO	0.00	0.00	0.00	0.00
8-2-2-1-1710-0008	ESTÍMULO POR PRODUCTIVIDAD	0.00	216,000.00	216,000.00	0.00
8-2-2-1-1710-0010	ESTÍMULO AL DESTACADO DESEMPEÑO	0.00	0.00	0.00	0.00
	TOTAL ESTÍMULOS	0.00	216,000.00	216,000.00	0.00
	TOTAL SERVICIOS PERSONALES	0.00	216,000.00	216,000.00	0.00
8-2-2-2-0000-0000	MATERIALES Y SUMINISTROS	0.00	12,405,160.81	12,405,160.81	0.00
8-2-2-2-2110-0000	MATERIALES, ÚTILES Y EQUIPOS MENORES DE	0.00	0.00	0.00	0.00
8-2-2-2-2110-0001	MATERIALES Y ÚTILES DE OFICINA	1,144,676.03	36,223.65	36,223.65	1,142,144.30
	TOTAL MATERIALES, ÚTILES Y EQUIPOS MENORES DE	1,144,676.03	36,223.65	36,223.65	1,142,144.30
8-2-2-2-2120-0000	MATERIALES Y ÚTILES DE IMPRESIÓN Y REPRO	0.00	0.00	0.00	0.00
8-2-2-2-2120-0001	MATERIALES Y ÚTILES DE IMPRESIÓN Y REPRO	0.00	0.00	0.00	0.00
8-2-2-2-2120-0002	MATERIAL DE FOTOGRAFIA	0.00	0.00	0.00	0.00
	TOTAL MATERIALES Y ÚTILES DE IMPRESIÓN Y REPRO	0.00	0.00	0.00	0.00
8-2-2-2-2140-0000	MATERIALES, ÚTILES Y EQUIPOS MENORES DE	0.00	0.00	0.00	0.00
8-2-2-2-2140-0001	MATERIALES Y ÚTILES PARA EL PROCESAMIENT	51,500.00	0.00	0.00	51,500.00
	TOTAL MATERIALES, ÚTILES Y EQUIPOS MENORES DE	51,500.00	0.00	0.00	51,500.00
8-2-2-2-2150-0000	MATERIAL IMPRESO E INFORMACIÓN DIGITAL	0.00	0.00	0.00	0.00
8-2-2-2-2150-0001	MATERIAL PARA INFORMACIÓN	0.00	0.00	0.00	0.00
8-2-2-2-2150-0002	SUSCRIPCIÓN A PERIÓDICOS Y MEDIOS INFORM	0.00	0.00	0.00	0.00
8-2-2-2-2150-0003	MATERIAL DE CINEMATOGRAFÍA Y AUDIOVISUAL	0.00	0.00	0.00	0.00
	TOTAL MATERIAL IMPRESO E INFORMACIÓN DIGITAL	0.00	0.00	0.00	0.00
8-2-2-2-2160-0000	MATERIAL DE LIMPIEZA	0.00	0.00	0.00	0.00
8-2-2-2-2160-0001	MATERIAL DE LIMPIEZA	131,512.50	282.70	282.70	131,229.80
	TOTAL MATERIAL DE LIMPIEZA	131,512.50	282.70	282.70	131,229.80
8-2-2-2-2170-0000	MATERIALES Y ÚTILES DE ENSEÑANZA	0.00	0.00	0.00	0.00
8-2-2-2-2170-0001	MATERIAL DIDÁCTICO	1,153,401.37	89,762.76	89,762.76	1,079,229.46
	TOTAL MATERIALES Y ÚTILES DE ENSEÑANZA	1,153,401.37	89,762.76	89,762.76	1,079,229.46
8-2-2-2-2180-0000	MATERIALES PARA EL REGISTRO E IDENTIFICA	0.00	0.00	0.00	0.00
8-2-2-2-2180-0001	VALORES DE TRÁNSITO	0.00	0.00	0.00	0.00
	TOTAL MATERIALES PARA EL REGISTRO E IDENTIFICA	0.00	0.00	0.00	0.00
8-2-2-2-2210-0000	PRODUCTOS ALIMENTICIOS PARA PERSONAS	0.00	0.00	0.00	0.00
8-2-2-2-2210-0001	PRODUCTOS ALIMENTICIOS PARA LOS EFECTIVO	0.00	0.00	0.00	0.00
8-2-2-2-2210-0004	PRODUCTOS ALIMENTICIOS PARA EL PERSONAL	158,558.00	17,012.00	17,012.00	158,558.00
	TOTAL PRODUCTOS ALIMENTICIOS PARA PERSONAS	158,558.00	17,012.00	17,012.00	158,558.00
8-2-2-2-2220-0000	PRODUCTOS ALIMENTICIOS PARA ANIMALES	0.00	0.00	0.00	0.00
8-2-2-2-2220-0001	PRODUCTOS ALIMENTICIOS PARA ANIMALES	0.00	0.00	0.00	0.00
	TOTAL PRODUCTOS ALIMENTICIOS PARA ANIMALES	0.00	0.00	0.00	0.00
8-2-2-2-2230-0000	UTENSILIOS PARA EL SERVICIO DE ALIMENTAC	0.00	0.00	0.00	0.00
8-2-2-2-2230-0001	UTENSILIOS PARA EL SERVICIO DE ALIMENTAC	0.00	0.00	0.00	0.00
	TOTAL UTENSILIOS PARA EL SERVICIO DE ALIMENTAC	0.00	0.00	0.00	0.00
8-2-2-2-2240-0000	PRODUCTOS MINERALES NO METÁLICOS	0.00	0.00	0.00	0.00



30

**GOBIERNO DEL ESTADO DE VERACRUZ DE IGNACIO DE LA LLAVE**  
**UNIVERSIDAD TECNOLÓGICA DEL CENTRO DE VERACRUZ**

**BALANZA DE COMPROBACION AL 31 DE MAYO DE 2019**

PAGINA:

FECHA: 07/06/2019

CUENTA

DESCRIPCION

SALDO INICIAL  
AL 01-MAY

MOVI MIENTOS  
DEBE HABER

SALDO FINAL  
AL 31/MAY

8-2-2-2-2410-0001	PRODUCTOS MINERALES NO METÁLICOS	118,448.80				115,873.60
TOTAL PRODUCTOS MINERALES NO METÁLICOS		118,448.80				115,873.60
8-2-2-2-2420-0000	CEMENTO Y PRODUCTOS DE CONCRETO					
8-2-2-2-2420-0001	CEMENTO Y PRODUCTOS DE CONCRETO	89,525.00	572.28	1,144.56		88,952.72
TOTAL CEMENTO Y PRODUCTOS DE CONCRETO		89,525.00	572.28	1,144.56		88,952.72
8-2-2-2-2430-0000	CAL, YESO Y PRODUCTOS DE YESO					
8-2-2-2-2430-0001	CAL, YESO Y PRODUCTOS DE YESO	80,000.00	0.00	0.00		80,000.00
TOTAL CAL, YESO Y PRODUCTOS DE YESO		80,000.00	0.00	0.00		80,000.00
8-2-2-2-2440-0000	MADERA Y PRODUCTOS DE MADERA					
8-2-2-2-2440-0001	MADERA Y PRODUCTOS DE MADERA	50,000.00	0.00	0.00		50,000.00
TOTAL MADERA Y PRODUCTOS DE MADERA		50,000.00	0.00	0.00		50,000.00
8-2-2-2-2450-0000	VIDRIO Y PRODUCTOS DE VIDRIO					
8-2-2-2-2450-0001	VIDRIO Y PRODUCTOS DE VIDRIO	56,850.00	0.00	0.00		56,850.00
TOTAL VIDRIO Y PRODUCTOS DE VIDRIO		56,850.00	0.00	0.00		56,850.00
8-2-2-2-2460-0000	MATERIAL ELÉCTRICO Y ELECTRÓNICO					
8-2-2-2-2460-0001	MATERIAL ELÉCTRICO Y ELECTRÓNICO	309,892.64	8,078.95	8,436.94		309,534.65
TOTAL MATERIAL ELÉCTRICO Y ELECTRÓNICO		309,892.64	8,078.95	8,436.94		309,534.65
8-2-2-2-2470-0000	ARTÍCULOS METÁLICOS PARA LA CONSTRUCCIÓN					
8-2-2-2-2470-0001	ARTÍCULOS METÁLICOS PARA LA CONSTRUCCIÓN	173,506.74	738.68	1,477.36		172,768.06
TOTAL ARTÍCULOS METÁLICOS PARA LA CONSTRUCCIÓN		173,506.74	738.68	1,477.36		172,768.06
8-2-2-2-2480-0000	MATERIALES COMPLEMENTARIOS					
8-2-2-2-2480-0001	PLANTAS DE ORNATO	0.00	0.00	0.00		0.00
TOTAL MATERIALES COMPLEMENTARIOS		0.00	0.00	0.00		0.00
8-2-2-2-2490-0000	OTROS MATERIALES Y ARTÍCULOS DE CONSTRUC					
8-2-2-2-2490-0001	PINTURAS	305,446.40	0.00	0.00		305,446.40
TOTAL OTROS MATERIALES Y ARTÍCULOS DE CONSTRUC		305,446.40	0.00	0.00		305,446.40
8-2-2-2-2510-0000	PRODUCTOS QUÍMICOS BÁSICOS					
8-2-2-2-2510-0001	SUSTANCIAS QUÍMICAS	264,019.47	2,647.12	5,294.24		261,372.35
TOTAL PRODUCTOS QUÍMICOS BÁSICOS		264,019.47	2,647.12	5,294.24		261,372.35
8-2-2-2-2520-0000	FERTILIZANTES, PESTICIDAS Y OTROS AGROQU					
8-2-2-2-2520-0001	PLAGUICIDAS, ABONOS Y FERTILIZANTES	15,600.00	0.00	0.00		15,600.00
TOTAL FERTILIZANTES, PESTICIDAS Y OTROS AGROQU		15,600.00	0.00	0.00		15,600.00
8-2-2-2-2530-0000	MEDICINAS Y PRODUCTOS FARMACÉUTICOS					
8-2-2-2-2530-0001	MEDICINAS Y PRODUCTOS FARMACÉUTICOS	124,528.30	3,030.95	6,061.90		121,497.35
TOTAL MEDICINAS Y PRODUCTOS FARMACÉUTICOS		124,528.30	3,030.95	6,061.90		121,497.35
8-2-2-2-2540-0000	MATERIALES, ACCESORIOS Y SUMINISTROS MÉD					
8-2-2-2-2540-0001	MATERIALES, ACCESORIOS Y SUMINISTROS MÉD	32,154.40	1,397.84	2,795.68		30,756.56
TOTAL MATERIALES, ACCESORIOS Y SUMINISTROS MÉD		32,154.40	1,397.84	2,795.68		30,756.56
8-2-2-2-2550-0000	MATERIALES, ACCESORIOS Y SUMINISTROS DE					
8-2-2-2-2550-0001	MATERIALES, ACCESORIOS Y SUMINISTROS DE	40,153.35	5,500.69	11,001.38		34,652.66
TOTAL MATERIALES, ACCESORIOS Y SUMINISTROS DE		40,153.35	5,500.69	11,001.38		34,652.66
8-2-2-2-2610-0000	COMBUSTIBLES, LUBRICANTES Y ADITIVOS					
8-2-2-2-2610-0003	COMBUSTIBLES, LUBRICANTES Y ADITIVOS PAR	907,518.07	304,316.06	421,839.25		789,994.88
TOTAL COMBUSTIBLES, LUBRICANTES Y ADITIVOS		907,518.07	304,316.06	421,839.25		789,994.88
8-2-2-2-2710-0000	VESTUARIOS Y UNIFORMES					
8-2-2-2-2710-0001	VESTUARIO Y UNIFORMES	22,030.00	0.00	0.00		22,030.00
TOTAL VESTUARIOS Y UNIFORMES		22,030.00	0.00	0.00		22,030.00
8-2-2-2-2720-0000	PRENDAS DE SEGURIDAD Y PROTECCIÓN PERSO					
8-2-2-2-2720-0001	PRENDAS DE SEGURIDAD Y PROTECCIÓN PERSO	62,900.96	18,111.47	36,222.94		44,789.49
TOTAL PRENDAS DE SEGURIDAD Y PROTECCIÓN PERSO		62,900.96	18,111.47	36,222.94		44,789.49
8-2-2-2-2730-0000	ARTÍCULOS DEPORTIVOS					
8-2-2-2-2730-0001	ARTÍCULOS DEPORTIVOS	90,827.00	0.00	0.00		90,827.00
TOTAL ARTÍCULOS DEPORTIVOS		90,827.00	0.00	0.00		90,827.00
8-2-2-2-2740-0000	PRODUCTOS TEXTILES					
8-2-2-2-2740-0001	TEXTILES	4,500.00	0.00	0.00		4,500.00
TOTAL PRODUCTOS TEXTILES		4,500.00	0.00	0.00		4,500.00
8-2-2-2-2750-0000	BLANCOS Y OTROS PRODUCTOS TEXTILES, EXCE					
8-2-2-2-2750-0001	BLANCOS	0.00	0.00	0.00		0.00
TOTAL BLANCOS Y OTROS PRODUCTOS TEXTILES, EXCE		0.00	0.00	0.00		0.00



## CUENTA

## DESCRIPCION

SALDO INICIAL  
AL 01-MAYMOVIMIENTOS  
DEBE

## HABER

SALDO FINAL  
AL 31/MAY

8-2-2-2-2910-0000	HERRAMIENTAS MENORES								
8-2-2-2-2910-0001	REFACCIONES, ACCESORIOS Y HERRAMIENTAS	166,519.38	1,808.54	3,617.08	164,710.84				
8-2-2-2-2910-0002	MATERIAL PARA TALLERES	128,750.40	5,207.01	10,414.02	123,543.39				
TOTAL HERRAMIENTAS MENORES		295,269.78	7,015.55	14,031.10	288,254.23				
8-2-2-2-2940-0000	REFACCIONES Y ACCESORIOS MENORES DE EQUI								
8-2-2-2-2940-0001	REFACCIONES Y ACCESORIOS MENORES DE EQUI DE C	266,248.01	9,366.00	13,786.80	261,827.21				
TOTAL REFACCIONES Y ACCESORIOS MENORES DE EQUI		266,248.01	9,366.00	13,786.80	261,827.21				
8-2-2-2-2960-0000	REFACCIONES Y ACCESORIOS MENORES DE EQUI								
8-2-2-2-2960-0001	REFACCIONES Y ACCESORIOS MENORES DE EQUI	47,799.96	0.00	0.00	47,799.96				
TOTAL REFACCIONES Y ACCESORIOS MENORES DE EQUI		47,799.96	0.00	0.00	47,799.96				
8-2-2-2-2980-0000	REFACCIONES Y ACCESORIOS MENORES DE MAQUINARI								
8-2-2-2-2980-0001	MATERIAL PARA MANTENIMIENTO DE MAQUINARI	188,985.90	45,285.78	90,369.72	143,901.96				
TOTAL REFACCIONES Y ACCESORIOS MENORES DE MAQUINARI		188,985.90	45,285.78	90,369.72	143,901.96				
8-2-2-2-2990-0000	REFACCIONES Y ACCESORIOS MENORES OTROS B								
8-2-2-2-2990-0001	MATERIALES Y SUMINISTROS VARIOS	155,321.15	1,533.24	2,705.48	154,148.91				
TOTAL REFACCIONES Y ACCESORIOS MENORES OTROS B		155,321.15	1,533.24	2,705.48	154,148.91				
TOTAL MATERIALES Y SUMINISTROS		6,341,173.83	553,450.92	840,585.20	6,054,039.55				
8-2-2-3-0000-0000	SERVICIOS GENERALES								
8-2-2-3-3110-0000	ENERGIA ELÉCTRICA								
8-2-2-3-3110-0001	SERVICIO DE ENERGÍA ELÉCTRICA	2,496,475.00	367,205.00	734,410.00	2,129,270.00				
TOTAL ENERGIA ELÉCTRICA		2,496,475.00	367,205.00	734,410.00	2,129,270.00				
8-2-2-3-3130-0000	AGUA								
8-2-2-3-3130-0001	SERVICIO DE AGUA POTABLE	0.00	1,164.08	1,164.08	0.00				
TOTAL AGUA		0.00	1,164.08	1,164.08	0.00				
8-2-2-3-3140-0000	TELEFONIA TRADICIONAL								
8-2-2-3-3140-0001	SERVICIO TELEFÓNICO CONVENCIONAL	158,449.30	0.00	0.00	158,449.30				
TOTAL TELEFONIA TRADICIONAL		158,449.30	0.00	0.00	158,449.30				
8-2-2-3-3150-0000	TELEFONIA CELULAR								
8-2-2-3-3150-0001	SERVICIO DE TELEFONIA CELULAR	0.00	0.00	0.00	0.00				
TOTAL TELEFONIA CELULAR		0.00	0.00	0.00	0.00				
8-2-2-3-3170-0000	SERVICIOS DE ACCESO DE INTERNET, REDES Y								
8-2-2-3-3170-0001	SERVICIOS DE CONDUCCION DE SEÑALES ANALÓ	774,419.51	1,160.00	1,160.00	774,419.51				
TOTAL SERVICIOS DE ACCESO DE INTERNET, REDES Y		774,419.51	1,160.00	1,160.00	774,419.51				
8-2-2-3-3180-0000	SERVICIOS POSTALES Y TELEGRÁFICOS								
8-2-2-3-3180-0001	SERVICIO POSTAL	0.00	0.00	0.00	0.00				
8-2-2-3-3180-0002	SERVICIO TELEGRÁFICO	0.00	0.00	0.00	0.00				
8-2-2-3-3180-0003	SERVICIO DE MENSAJERIA	36,864.81	9,377.59	10,959.28	35,283.12				
TOTAL SERVICIOS POSTALES Y TELEGRÁFICOS		36,864.81	9,377.59	10,959.28	35,283.12				
8-2-2-3-3190-0000	SERVICIOS INTEGRALES Y OTROS SERVICIOS								
8-2-2-3-3190-0001	CONTRATACION DE OTROS SERVICIOS	12,698.00	0.00	0.00	12,698.00				
TOTAL SERVICIOS INTEGRALES Y OTROS SERVICIOS		12,698.00	0.00	0.00	12,698.00				
8-2-2-3-3220-0000	ARRENDAMIENTO DE EDIFICIOS								
8-2-2-3-3220-0001	ARRENDAMIENTO DE EDIFICIOS Y LOCALES	0.00	0.00	0.00	0.00				
TOTAL ARRENDAMIENTO DE EDIFICIOS		0.00	0.00	0.00	0.00				
8-2-2-3-3230-0000	ARRENDAMIENTO DE MOBILIARIO Y EQUIPO DE								
8-2-2-3-3230-0001	ARRENDAMIENTO DE EQUIPO Y BIENES INFORMÁ	0.00	0.00	0.00	0.00				
8-2-2-3-3230-0002	ARRENDAMIENTO DE EQUIPO DE FOTOCOPIADO	729,159.50	0.00	0.00	729,159.50				
TOTAL ARRENDAMIENTO DE MOBILIARIO Y EQUIPO DE		729,159.50	0.00	0.00	729,159.50				
8-2-2-3-3250-0000	ARRENDAMIENTO DE EQUIPO DE TRANSPORTE								
8-2-2-3-3250-0002	ARRENDAMIENTO DE EQUIPO DE TRANSPORTE PA	0.00	0.00	0.00	0.00				
8-2-2-3-3250-0003	ARRENDAMIENTO DE EQUIPO DE TRANSPORTE PA	0.00	0.00	0.00	0.00				
TOTAL ARRENDAMIENTO DE EQUIPO DE TRANSPORTE		0.00	0.00	0.00	0.00				
8-2-2-3-3290-0000	OTROS ARRENDAMIENTOS								
8-2-2-3-3290-0001	OTROS ARRENDAMIENTOS	1,207,628.00	9,439.00	14,817.00	1,202,250.00				
TOTAL OTROS ARRENDAMIENTOS		1,207,628.00	9,439.00	14,817.00	1,202,250.00				
8-2-2-3-3310-0000	SERVICIOS DE LEGALES, DE CONTABILIDAD, A								
8-2-2-3-3310-0001	ASESORIAS ASOCIADAS A CONVENIOS O ACUERD	3,396,532.13	190,692.88	63,328.01	3,523,897.00				
8-2-2-3-3310-0002	ASESORIAS POR CONTROVERSIAS	0.00	0.00	0.00	0.00				
TOTAL SERVICIOS DE LEGALES, DE CONTABILIDAD, A		3,396,532.13	190,692.88	63,328.01	3,523,897.00				



## CUENTA

## DESCRIPCION

SALDO INICIAL  
AL 01-MAY

MOVIMIENTOS  
HABER

SALDO FINAL  
AL 31/MAY

CUENTA	DESCRIPCION	SALDO INICIAL AL 01-MAY	MOVIMIENTOS HABER	SALDO FINAL AL 31/MAY
8-2-2-3-3330-0000	SERVICIOS DE CONSULTORÍA ADMINISTRATIVA,			
8-2-2-3-3330-0001	SERVICIOS DE INFORMÁTICA	52,789.20	0.00	52,789.20
8-2-2-3-3330-0002	SERVICIOS ESTADÍSTICOS Y GEOGRÁFICOS	0.00	0.00	0.00
TOTAL SERVICIOS DE CONSULTORÍA ADMINISTRATIVA,		52,789.20	0.00	52,789.20
8-2-2-3-3340-0000	CAPACITACIÓN			
8-2-2-3-3340-0001	CAPACITACIÓN	2,012,641.90	179,568.00	1,940,257.90
TOTAL CAPACITACION		2,012,641.90	179,568.00	1,940,257.90
8-2-2-3-3380-0000	SERVICIOS DE VIGILANCIA			
8-2-2-3-3380-0001	SERVICIOS DE VIGILANCIA	2,110,509.00	454,584.00	1,883,217.00
TOTAL SERVICIOS DE VIGILANCIA		2,110,509.00	454,584.00	1,883,217.00
8-2-2-3-3390-0000	SERVICIOS PROFESIONALES, CIENTÍFICOS Y T			
8-2-2-3-3390-0001	ESTUDIOS, INVESTIGACIONES Y PROYECTOS	0.00	0.00	0.00
TOTAL SERVICIOS PROFESIONALES, CIENTÍFICOS Y T		0.00	0.00	0.00
8-2-2-3-3410-0000	SERVICIOS FINANCIEROS Y BANCARIOS			
8-2-2-3-3410-0001	SERVICIOS BANCARIOS Y FINANCIEROS	179,452.92	28,745.28	166,080.62
8-2-2-3-3410-0002	INTERESES Y COMISIONES	0.00	0.00	0.00
8-2-2-3-3410-0003	AVALUO TÉCNICO DE PREDIOS	0.00	0.00	0.00
TOTAL SERVICIOS FINANCIEROS Y BANCARIOS		179,452.92	28,745.28	166,080.62
8-2-2-3-3450-0000	SEGURO DE BIENES PATRIMONIALES			
8-2-2-3-3450-0001	SEGUROS DE BIENES PATRIMONIALES	660,210.16	38,013.20	641,203.56
TOTAL SEGURO DE BIENES PATRIMONIALES		660,210.16	38,013.20	641,203.56
8-2-2-3-3460-0000	ALMACENAJE, EMBALAJE Y ENVASE			
8-2-2-3-3460-0001	ALMACENAJE, EMBALAJE Y ENVASE	0.00	0.00	0.00
TOTAL ALMACENAJE, EMBALAJE Y ENVASE		0.00	0.00	0.00
8-2-2-3-3470-0000	FLETES Y MANIOBRAS			
8-2-2-3-3470-0001	FLETES Y MANIOBRAS	43,255.65	0.00	43,255.65
TOTAL FLETES Y MANIOBRAS		43,255.65	0.00	43,255.65
8-2-2-3-3490-0000	SERVICIOS FINANCIEROS, BANCARIOS Y COMER			
8-2-2-3-3490-0001	OTROS SERVICIOS COMERCIALES	0.00	0.00	0.00
TOTAL SERVICIOS FINANCIEROS, BANCARIOS Y COMER		0.00	0.00	0.00
8-2-2-3-3510-0000	CONSERVACIÓN Y MANTENIMIENTO MENOR DE IN			
8-2-2-3-3510-0001	CONSERVACIÓN Y MANTENIMIENTO DE INMUEBLE	2,769,375.80	742.60	2,768,633.20
TOTAL CONSERVACIÓN Y MANTENIMIENTO MENOR DE IN		2,769,375.80	742.60	2,768,633.20
8-2-2-3-3520-0000	CONSERVACIÓN Y MANTENIMIENTO DE EQUIPO Y			
8-2-2-3-3520-0001	CONSERVACIÓN Y MANTENIMIENTO DE OTROS	0.00	0.00	0.00
TOTAL CONSERVACIÓN Y MANTENIMIENTO DE EQUIPO Y		0.00	0.00	0.00
8-2-2-3-3530-0000	INSTALACIÓN, REPARACIÓN Y MANTENIMIENTO			
8-2-2-3-3530-0001	INSTALACIÓN, REPARACIÓN Y MANTENIMIENTO	12,500.00	800.40	12,500.00
TOTAL INSTALACIÓN, REPARACIÓN Y MANTENIMIENTO		12,500.00	800.40	12,500.00
8-2-2-3-3540-0000	CONSERVACIÓN Y MANTENIMIENTO DE BIENES I			
8-2-2-3-3540-0001	CONSERVACIÓN Y MANTENIMIENTO DE BIENES I	50,000.00	0.00	50,000.00
TOTAL CONSERVACIÓN Y MANTENIMIENTO DE BIENES I		50,000.00	0.00	50,000.00
8-2-2-3-3550-0000	REPARACIÓN Y MANTENIMIENTO DE EQUIPOS			
8-2-2-3-3550-0001	REPARACIÓN Y MANTENIMIENTO DE EQUIPOS	0.00	0.00	0.00
TOTAL REPARACIÓN Y MANTENIMIENTO DE EQUIPOS		0.00	0.00	0.00
8-2-2-3-3550-0003	CONSERVACIÓN Y MANTENIMIENTO DE VEHICULO	440,317.71	55,306.90	412,621.76
TOTAL CONSERVACIÓN Y MANTENIMIENTO DE VEHICULO		440,317.71	55,306.90	412,621.76
8-2-2-3-3570-0000	INSTALACIÓN, REPARACIÓN Y MANTENIMIENTO			
8-2-2-3-3570-0001	CONSERVACIÓN Y MANTENIMIENTO DE MAQUINAR	338,485.84	47,455.60	315,100.44
TOTAL INSTALACIÓN, REPARACIÓN Y MANTENIMIENTO		338,485.84	47,455.60	315,100.44
8-2-2-3-3580-0000	SERVICIOS DE LIMPIEZA Y MANEJO DE DESECH			
8-2-2-3-3580-0001	SERVICIO DE LAVANDERÍA, LIMPIEZA, HIGIEN	3,348,850.84	591,768.68	3,052,966.50
TOTAL SERVICIOS DE LIMPIEZA Y MANEJO DE DESECH		3,348,850.84	591,768.68	3,052,966.50
8-2-2-3-3590-0000	SERVICIOS DE JARDINERÍA Y FUMIGACIÓN			
8-2-2-3-3590-0001	FUMIGACIÓN	16,342.52	0.00	16,342.52
TOTAL SERVICIOS DE JARDINERÍA Y FUMIGACIÓN		16,342.52	0.00	16,342.52
8-2-2-3-3610-0000	DIFUSIÓN POR RADIO, TELEVISIÓN Y OTROS M			
8-2-2-3-3610-0001	PUBLICACIONES OFICIALES PARA DIFUSIÓN E	0.00	0.00	0.00
8-2-2-3-3610-0002	PUBLICACIONES OFICIALES PARA LICITACIONE	0.00	0.00	0.00
8-2-2-3-3610-0003	OTROS GASTOS DE PUBLICACIÓN, DIFUSIÓN E	1,308,657.73	98,389.00	1,269,802.73



**30 GOBIERNO DEL ESTADO DE VERACRUZ**  
**UNIVERSIDAD TECNOLÓGICA DEL CENTRO DE VERACRUZ**  
**BALANZA DE COMPROBACION AL 31 DE MAYO DE 2019**

PAGINA: 07/06/2019  
 FECHA: 07/06/2019

CUENTA	DESCRIPCION	SALDO INICIAL AL 01-MAY	DEBE	HABER	SALDO FINAL AL 31/MAY
8-2-2-3-3610-0004	IMPRESIONES	270,489.47	2,333.60	3,500.40	269,322.67
8-2-2-3-3610-0005	DIFUSION DE MENSAJES SOBRE PROGRAMAS Y A	0.00	0.00	0.00	0.00
TOTAL DIFUSION POR RADIO, TELEVISION Y OTROS M		1,579,047.20	61,967.60	101,889.40	1,539,125.40
8-2-2-3-3640-0000	SERVICIOS DE REVELADO DE FOTOGRAFÍAS	0.00	0.00	0.00	0.00
8-2-2-3-3640-0001	OTROS GASTOS DE PUBLICACION, DIFUSION E	0.00	0.00	0.00	0.00
TOTAL SERVICIOS DE REVELADO DE FOTOGRAFÍAS		0.00	0.00	0.00	0.00
8-2-2-3-3660-0000	SERVICIO DE CREACION Y DIFUSION DE CONTE	0.00	0.00	0.00	0.00
8-2-2-3-3660-0001	DIFUSION DE MENSAJES SOBRE PROGRAMAS Y A	400,760.00	9,280.00	18,560.00	391,480.00
TOTAL SERVICIO DE CREACION Y DIFUSION DE CONTE		400,760.00	9,280.00	18,560.00	391,480.00
8-2-2-3-3710-0000	PASAJES AEREOS	131,059.01	16,051.94	17,459.91	129,651.04
8-2-2-3-3710-0001	PASAJES NACIONALES A SERVIDORES PÚBLICOS	365,642.00	0.00	0.00	365,642.00
8-2-2-3-3710-0002	PASAJES INTERNACIONALES A SERVIDORES PÚB	496,701.01	16,051.94	17,459.91	495,293.04
TOTAL PASAJES AEREOS		993,402.02	16,051.94	17,459.91	969,890.17
8-2-2-3-3720-0000	PASAJES TERRESTRES	384,815.79	40,868.94	65,881.97	360,002.76
8-2-2-3-3720-0001	PASAJES NACIONALES A SERVIDORES PÚBLICOS	4,000.00	0.00	0.00	4,000.00
8-2-2-3-3720-0002	PASAJES INTERNACIONALES A SERVIDORES PÚB	388,815.79	40,868.94	65,881.97	364,002.76
TOTAL PASAJES TERRESTRES		388,815.79	40,868.94	65,881.97	360,002.76
8-2-2-3-3750-0000	VIÁTICOS EN EL PAÍS	396,377.41	123,017.60	126,432.26	352,962.75
8-2-2-3-3750-0001	VIÁTICOS NACIONALES A SERVIDORES PÚBLICO	396,377.41	123,017.60	126,432.26	352,962.75
TOTAL VIÁTICOS EN EL PAÍS		396,377.41	123,017.60	126,432.26	352,962.75
8-2-2-3-3760-0000	VIÁTICOS EN EL EXTRANJERO	305,725.75	16,500.00	33,000.00	289,225.75
8-2-2-3-3760-0001	VIÁTICOS INTERNACIONALES A SERVIDORES PÚ	305,725.75	16,500.00	33,000.00	289,225.75
TOTAL VIÁTICOS EN EL EXTRANJERO		305,725.75	16,500.00	33,000.00	289,225.75
8-2-2-3-3790-0000	OTROS SERVICIOS DE TRASLADO Y HOSPEDAJE	158,696.02	14,600.46	25,293.19	148,003.29
8-2-2-3-3790-0001	TRASLADOS LOCALES	158,696.02	14,600.46	25,293.19	148,003.29
TOTAL OTROS SERVICIOS DE TRASLADO Y HOSPEDAJE		158,696.02	14,600.46	25,293.19	148,003.29
8-2-2-3-3810-0000	GASTOS DE CEREMONIAL	859,886.71	55,314.12	55,314.12	859,886.71
8-2-2-3-3810-0001	ATENCION A VISITANTES	859,886.71	55,314.12	55,314.12	859,886.71
TOTAL GASTOS DE CEREMONIAL		859,886.71	55,314.12	55,314.12	859,886.71
8-2-2-3-3820-0000	GASTOS DE ORDEN SOCIAL Y CULTURAL	0.00	0.00	0.00	0.00
8-2-2-3-3820-0001	ESPECTACULOS CULTURALES	0.00	0.00	0.00	0.00
8-2-2-3-3820-0002	ACTIVIDADES CIVICAS Y FESTIVIDADES	1,725,504.44	489,974.98	679,295.97	1,536,183.45
TOTAL GASTOS DE ORDEN SOCIAL Y CULTURAL		1,725,504.44	489,974.98	679,295.97	1,536,183.45
8-2-2-3-3830-0000	CONGRESOS Y CONVENCIONES	0.00	0.00	0.00	0.00
8-2-2-3-3830-0001	CONGRESOS Y CONVENCIONES	0.00	0.00	0.00	0.00
TOTAL CONGRESOS Y CONVENCIONES		0.00	0.00	0.00	0.00
8-2-2-3-3840-0000	EXPOSICIONES	0.00	0.00	0.00	0.00
8-2-2-3-3840-0001	EXPOSICIONES	0.00	0.00	0.00	0.00
TOTAL EXPOSICIONES		0.00	0.00	0.00	0.00
8-2-2-3-3920-0000	IMPUESTOS Y DERECHOS	2,757,176.63	285,392.21	497,203.96	2,545,364.88
8-2-2-3-3920-0001	OTROS IMPUESTOS, DERECHOS Y CUOTAS	2,757,176.63	285,392.21	497,203.96	2,545,364.88
TOTAL IMPUESTOS Y DERECHOS		2,757,176.63	285,392.21	497,203.96	2,545,364.88
8-2-2-3-3980-0000	IMPUESTO SOBRE NÓMINAS Y OTROS QUE SE D	2,046,060.16	160,421.49	320,842.98	1,885,638.67
8-2-2-3-3980-0001	IMPUESTO 2% SOBRE NÓMINA	2,046,060.16	160,421.49	320,842.98	1,885,638.67
TOTAL IMPUESTOS SOBRE NÓMINAS Y OTROS QUE SE D		2,046,060.16	160,421.49	320,842.98	1,885,638.67
8-2-2-3-3990-0000	OTROS SERVICIOS GENERALES	0.00	0.00	0.00	0.00
8-2-2-3-3990-0001	FONDO REVOLVENTE	0.00	0.00	0.00	0.00
TOTAL OTROS SERVICIOS GENERALES		0.00	0.00	0.00	0.00
TOTAL SERVICIOS GENERALES		31,961,708.91	2,567,649.36	4,161,796.79	30,367,561.48
8-2-2-4-0000-0000	TRANSFERENCIAS, ASIGNACIONES, SUBSIDIOS	0.00	0.00	0.00	0.00
8-2-2-4-4420-0000	BECAS Y OTRAS AYUDAS PARA PROGRAMAS DE C	0.00	0.00	0.00	0.00
8-2-2-4-4420-0001	BECAS	0.00	0.00	0.00	0.00
TOTAL BECAS Y OTRAS AYUDAS PARA PROGRAMAS DE C		0.00	0.00	0.00	0.00
TOTAL TRANSFERENCIAS, ASIGNACIONES, SUBSIDIOS		0.00	0.00	0.00	0.00
8-2-2-5-0000-0000	BIENES MUEBLES, INMUEBLES E INTANGIBLES	100,000.00	0.00	0.00	100,000.00
8-2-2-5-5110-0000	MUEBLES DE OFICINA Y ESTANTERIA	100,000.00	0.00	0.00	100,000.00
8-2-2-5-5110-0001	MOBILIARIO Y EQUIPO DE OFICINA	100,000.00	0.00	0.00	100,000.00
TOTAL MUEBLES DE OFICINA Y ESTANTERIA		100,000.00	0.00	0.00	100,000.00
8-2-2-5-5120-0000	MUEBLES, EXCEPTO DE OFICINA Y ESTANTERIA	0.00	0.00	0.00	0.00



**30 GOBIERNO DEL ESTADO DE VERACRUZ DE IGNACIO DE LA LLAVE**  
**UNIVERSIDAD TECNOLÓGICA DEL CENTRO DE VERACRUZ**  
**BALANZA DE COMPROBACION AL 31 DE MAYO DE 2019**

PAGINA: 5  
 FECHA: 07/06/2019

CUENTA

DESCRIPCION	SALDO INICIAL AL 01-MAY	MOVIMIENTOS DEBE	HABER	SALDO FINAL AL 31/MAY
8-2-2-5-5120-0001 OTROS MUEBLES	50,000.00	0.00	0.00	50,000.00
TOTAL MUEBLES, EXCEPTO DE OFICINA Y ESTANTERÍA	50,000.00	0.00	0.00	50,000.00
8-2-2-5-5130-0000 BIENES ARTÍSTICOS, CULTURALES Y CIENTÍFI				
8-2-2-5-5130-0001 BIENES PARA BIBLIOTECAS Y MUSEOS	50,000.00	0.00	0.00	50,000.00
TOTAL BIENES ARTÍSTICOS, CULTURALES Y CIENTÍFI	50,000.00	0.00	0.00	50,000.00
8-2-2-5-5140-0000 OBJETOS DE VALOR	0.00	0.00	0.00	0.00
8-2-2-5-5150-0000 EQUIPO DE CÓMPUTO Y DE TECNOLOGÍAS DE LA				
8-2-2-5-5150-0001 BIENES INFORMÁTICOS	933,251.00	0.00	0.00	933,251.00
TOTAL EQUIPO DE CÓMPUTO Y DE TECNOLOGÍAS DE LA	933,251.00	0.00	0.00	933,251.00
8-2-2-5-5190-0000 OTROS MOBILIARIOS Y EQUIPO DE ADMINISTRA	0.00	0.00	0.00	0.00
8-2-2-5-5210-0000 EQUIPOS Y APARATOS AUDIOVISUALES	106,000.00	0.00	0.00	106,000.00
8-2-2-5-5210-0001 EQUIPO AUDIOVISUAL	106,000.00	0.00	0.00	106,000.00
TOTAL EQUIPOS Y APARATOS AUDIOVISUALES	106,000.00	0.00	0.00	106,000.00
8-2-2-5-5220-0000 APARATOS DEPORTIVOS	0.00	0.00	0.00	0.00
8-2-2-5-5220-0001 EQUIPOS DEPORTIVOS	0.00	0.00	0.00	0.00
TOTAL APARATOS DEPORTIVOS	0.00	0.00	0.00	0.00
8-2-2-5-5230-0000 CÁMARAS FOTOGRÁFICAS Y DE VIDEO				
8-2-2-5-5230-0001 EQUIPO FOTOGRÁFICO	73,749.00	0.00	0.00	73,749.00
TOTAL CÁMARAS FOTOGRÁFICAS Y DE VIDEO	73,749.00	0.00	0.00	73,749.00
8-2-2-5-5290-0000 OTRO MOBILIARIO Y EQUIPO EDUCACIONAL Y R				
8-2-2-5-5290-0001 EQUIPOS RECREATIVOS	0.00	0.00	0.00	0.00
8-2-2-5-5290-0002 INSTRUMENTOS MUSICALES	0.00	0.00	0.00	0.00
8-2-2-5-5290-0003 MUEBLES ESCOLARES	300,000.00	0.00	0.00	300,000.00
TOTAL OTRO MOBILIARIO Y EQUIPO EDUCACIONAL Y R	300,000.00	0.00	0.00	300,000.00
8-2-2-5-5310-0000 EQUIPO MÉDICO Y DE LABORATORIO				
8-2-2-5-5310-0001 EQUIPO MÉDICO Y DE LABORATORIO	0.00	0.00	0.00	0.00
TOTAL EQUIPO MÉDICO Y DE LABORATORIO	0.00	0.00	0.00	0.00
8-2-2-5-5320-0000 INSTRUMENTAL MÉDICO Y DE LABORATORIO				
8-2-2-5-5320-0001 INSTRUMENTAL MÉDICO Y DE LABORATORIO	0.00	0.00	0.00	0.00
TOTAL INSTRUMENTAL MÉDICO Y DE LABORATORIO	0.00	0.00	0.00	0.00
8-2-2-5-5410-0000 VEHÍCULOS Y EQUIPO TERRESTRE				
8-2-2-5-5410-0003 VEHÍCULOS TERRESTRES PARA SERVICIOS ADMI	0.00	0.00	0.00	0.00
TOTAL VEHÍCULOS Y EQUIPO TERRESTRE	0.00	0.00	0.00	0.00
8-2-2-5-5420-0000 CARROCERÍAS Y REMOLQUES				
8-2-2-5-5420-0003 CARROCERÍAS Y REMOLQUES PARA SERVICIOS A	0.00	0.00	0.00	0.00
TOTAL CARROCERÍAS Y REMOLQUES	0.00	0.00	0.00	0.00
8-2-2-5-5490-0000 OTROS EQUIPOS DE TRANSPORTE				
8-2-2-5-5490-0001 OTROS EQUIPOS DE TRANSPORTE	0.00	0.00	0.00	0.00
TOTAL OTROS EQUIPOS DE TRANSPORTE	0.00	0.00	0.00	0.00
8-2-2-5-5510-0000 EQUIPO DE DEFENSA Y SEGURIDAD				
8-2-2-5-5510-0001 EQUIPO PARA POLICÍA Y TRANSITO	0.00	0.00	0.00	0.00
TOTAL EQUIPO DE DEFENSA Y SEGURIDAD	0.00	0.00	0.00	0.00
8-2-2-5-5610-0000 MAQUINARIA Y EQUIPO AGROPECUARIO				
8-2-2-5-5610-0001 MAQUINARIA Y EQUIPO AGROPECUARIO	0.00	0.00	0.00	0.00
TOTAL MAQUINARIA Y EQUIPO AGROPECUARIO	0.00	0.00	0.00	0.00
8-2-2-5-5620-0000 MAQUINARIA Y EQUIPO INDUSTRIAL				
8-2-2-5-5620-0001 MAQUINARIA Y EQUIPO INDUSTRIAL	0.00	0.00	0.00	0.00
8-2-2-5-5620-0002 MAQUINARIA Y EQUIPO PARA SUMINISTRO DE A	0.00	0.00	0.00	0.00
TOTAL MAQUINARIA Y EQUIPO INDUSTRIAL	0.00	0.00	0.00	0.00
8-2-2-5-5630-0000 MAQUINARIA Y EQUIPO DE CONSTRUCCIÓN				
8-2-2-5-5630-0001 MAQUINARIA Y EQUIPO DE CONSTRUCCIÓN	0.00	0.00	0.00	0.00
TOTAL MAQUINARIA Y EQUIPO DE CONSTRUCCIÓN	0.00	0.00	0.00	0.00
8-2-2-5-5640-0000 SISTEMAS DE AIRE ACONDICIONADO, CALEFACC				
8-2-2-5-5640-0001 SISTEMAS DE AIRE ACONDICIONADO, CALEFACC	0.00	0.00	0.00	0.00
TOTAL SISTEMAS DE AIRE ACONDICIONADO, CALEFACC	0.00	0.00	0.00	0.00
8-2-2-5-5650-0000 EQUIPO DE COMUNICACIÓN Y TELECOMUNICACIÓ				
8-2-2-5-5650-0001 EQUIPOS Y APARATOS DE COMUNICACIONES Y T	0.00	0.00	0.00	0.00
TOTAL EQUIPO DE COMUNICACIÓN Y TELECOMUNICACIÓ	0.00	0.00	0.00	0.00
8-2-2-5-5660-0000 EQUIPOS DE GENERACIÓN ELÉCTRICA, APARATO				
8-2-2-5-5660-0001 EQUIPOS DE GENERACIÓN ELÉCTRICA, APARATO	0.00	0.00	0.00	0.00
TOTAL EQUIPOS DE GENERACIÓN ELÉCTRICA, APARATO	0.00	0.00	0.00	0.00



**30 GOBIERNO DEL ESTADO DE VERACRUZ DE IGNACIO DE LA LLAVE**  
**UNIVERSIDAD TECNOLÓGICA DEL CENTRO DE VERACRUZ**  
**BALANZA DE COMPROBACION AL 31 DE MAYO DE 2019**

PAGINA: 07/06/2019

FECHA: 07/06/2019

CUENTA	DESCRIPCION	SALDO INICIAL AL 01-MAY	DEBE	MOVIMIENTOS HABER	SALDO FINAL AL 31/MAY
8-2-2-5-5660-0001	MAQUINARIA Y EQUIPO ELÉCTRICO Y ELECTRÓN	100,000.00	0.00	0.00	100,000.00
TOTAL EQUIPOS DE GENERACION ELÉCTRICA, APARATO		100,000.00	0.00	0.00	100,000.00
8-2-2-5-5670-0000	HERRAMIENTAS Y MÁQUINAS-HERRAMIENTA	100,000.00	0.00	0.00	100,000.00
8-2-2-5-5670-0001	MAQUINARIA Y EQUIPO PARA TALLERES	100,000.00	0.00	0.00	100,000.00
8-2-2-5-5670-0002	HERRAMIENTAS Y MÁQUINAS-HERRAMIENTA	100,000.00	0.00	0.00	100,000.00
8-2-2-5-5670-0003	REFACCIONES MAYORES	0.00	0.00	0.00	0.00
TOTAL HERRAMIENTAS Y MÁQUINAS-HERRAMIENTA		200,000.00	0.00	0.00	200,000.00
8-2-2-5-5690-0000	OTROS EQUIPOS	0.00	0.00	0.00	0.00
8-2-2-5-5690-0001	EQUIPOS DE MEDICIÓN	0.00	0.00	0.00	0.00
8-2-2-5-5690-0002	EQUIPO DE SEÑALAMIENTO	0.00	0.00	0.00	0.00
8-2-2-5-5690-0003	EQUIPO DE INGENIERÍA Y DIBUJO	0.00	0.00	0.00	0.00
8-2-2-5-5690-0004	MÁQUINAS Y APARATOS CIENTÍFICOS	0.00	0.00	0.00	0.00
8-2-2-5-5690-0005	MAQUINARIA Y EQUIPO DE IMPRENTA	0.00	0.00	0.00	0.00
8-2-2-5-5690-0006	OTROS BIENES MUEBLES	87,000.00	0.00	0.00	87,000.00
TOTAL OTROS EQUIPOS		87,000.00	0.00	0.00	87,000.00
8-2-2-5-5810-0000	TERRENOS	0.00	0.00	0.00	0.00
8-2-2-5-5810-0001	TERRENOS PARA USOS DIVERSOS	0.00	0.00	0.00	0.00
8-2-2-5-5810-0002	TERRENOS PARA LA CONSTRUCCIÓN DE INMUEBL	0.00	0.00	0.00	0.00
TOTAL TERRENOS		0.00	0.00	0.00	0.00
8-2-2-5-5830-0000	EDIFICIOS NO RESIDENCIALES	0.00	0.00	0.00	0.00
8-2-2-5-5830-0001	ADQUISICIÓN DE EDIFICIOS Y LOCALES	0.00	0.00	0.00	0.00
TOTAL EDIFICIOS NO RESIDENCIALES		0.00	0.00	0.00	0.00
8-2-2-5-5890-0000	OTROS BIENES INMUEBLES	0.00	0.00	0.00	0.00
8-2-2-5-5890-0003	OTROS BIENES INMUEBLES	0.00	0.00	0.00	0.00
TOTAL OTROS BIENES INMUEBLES		0.00	0.00	0.00	0.00
8-2-2-5-5910-0000	SOFTWARE	0.00	0.00	0.00	0.00
8-2-2-5-5910-0001	SOFTWARE	0.00	0.00	0.00	0.00
TOTAL SOFTWARE		0.00	0.00	0.00	0.00
8-2-2-5-5920-0000	PATENTES	0.00	0.00	0.00	0.00
8-2-2-5-5920-0001	PATENTES	0.00	0.00	0.00	0.00
TOTAL PATENTES		0.00	0.00	0.00	0.00
8-2-2-5-5930-0000	MARCAS	0.00	0.00	0.00	0.00
8-2-2-5-5930-0001	MARCAS	0.00	0.00	0.00	0.00
TOTAL MARCAS		0.00	0.00	0.00	0.00
8-2-2-5-5940-0000	DERECHOS	0.00	0.00	0.00	0.00
8-2-2-5-5940-0001	DERECHOS	0.00	0.00	0.00	0.00
TOTAL DERECHOS		0.00	0.00	0.00	0.00
8-2-2-5-5950-0000	CONCESIONES	0.00	0.00	0.00	0.00
8-2-2-5-5950-0001	CONCESIONES	0.00	0.00	0.00	0.00
TOTAL CONCESIONES		0.00	0.00	0.00	0.00
8-2-2-5-5970-0000	LICENCIAS INFORMÁTICAS E INTELECTUALES	0.00	0.00	0.00	0.00
8-2-2-5-5970-0001	LICENCIAS INFORMÁTICAS E INTELECTUALES	0.00	0.00	0.00	0.00
TOTAL LICENCIAS INFORMÁTICAS E INTELECTUALES		0.00	0.00	0.00	0.00
8-2-2-5-5990-0000	OTROS ACTIVOS INTANGIBLES	0.00	0.00	0.00	0.00
8-2-2-5-5990-0001	OTROS ACTIVOS INTANGIBLES	0.00	0.00	0.00	0.00
TOTAL OTROS ACTIVOS INTANGIBLES		0.00	0.00	0.00	0.00
TOTAL BIENES MUEBLES, INMUEBLES E INTANGIBLES		2,000,000.00	0.00	0.00	2,000,000.00
8-2-2-6-0000-0000	OBRA PÚBLICA	0.00	0.00	0.00	0.00
8-2-2-6-6190-0000	CREACION AUTOMATICA	0.00	0.00	0.00	0.00
8-2-2-6-6190-0001	TRABAJOS DE ACABADOS EN EDIFICACIONES	0.00	0.00	0.00	0.00
TOTAL CREACION AUTOMATICA		0.00	0.00	0.00	0.00
8-2-2-6-6220-0000	EDIFICIO NO HABITACIONAL	0.00	0.00	0.00	0.00
8-2-2-6-6220-0001	EDIFICIO NO HABITACIONAL	0.00	0.00	0.00	0.00
8-2-2-6-6220-0002	MANTENIMIENTO Y REHABILITACION DE EDIF	0.00	0.00	0.00	0.00
TOTAL EDIFICIO NO HABITACIONAL		0.00	0.00	0.00	0.00
TOTAL OBRA PÚBLICA		40,302,882.74	15,526,261.09	17,407,542.80	38,421,601.03
TOTAL PRESUPUESTO DE EGRESOS POR EJERCER					
8-2-3-0-0000-0000	MODIFICACIONES AL PRESUPUESTO DE EGRESOS				
8-2-3-1-0000-0000	SERVICIOS PERSONALES				





CUENTA

DESCRIPCION	SALDO INICIAL AL 01-MAY	DEBE	MOVIMIENTOS HABER	SALDO FINAL AL 31/MAY
8-2-3-1-1130-0000				
8-2-3-1-1130-0001				
TOTAL SUELDOS BASE AL PERSONAL PERMANENTE	-39,753,637.00	0.00	0.00	-39,753,637.00
8-2-3-1-1210-0000				
8-2-3-1-1210-0001				
TOTAL HONORARIOS ASIMILABLES A SALARIOS	0.00	0.00	0.00	0.00
8-2-3-1-1220-0000				
8-2-3-1-1220-0001				
8-2-3-1-1220-0002				
TOTAL SUELDOS BASE AL PERSONAL EVENTUAL	0.00	0.00	0.00	0.00
8-2-3-1-1230-0000				
8-2-3-1-1230-0001				
8-2-3-1-1230-0002				
TOTAL RETRIBUCIONES POR SERVICIOS DE CARÁCTER	0.00	0.00	0.00	0.00
8-2-3-1-1310-0000				
8-2-3-1-1310-0001				
8-2-3-1-1310-0002				
TOTAL PRIMAS POR AÑO DE SERVICIOS EFECTIVOS PR	0.00	0.00	0.00	0.00
8-2-3-1-1320-0000				
8-2-3-1-1320-0001				
8-2-3-1-1320-0002				
8-2-3-1-1320-0003				
8-2-3-1-1320-0004				
TOTAL PRIMAS DE VACACIONES, DOMINICAL Y GRATIF	0.00	0.00	0.00	0.00
8-2-3-1-1330-0000				
8-2-3-1-1330-0001				
TOTAL HORAS EXTRAORDINARIAS	0.00	0.00	0.00	0.00
8-2-3-1-1340-0000				
8-2-3-1-1340-0001				
8-2-3-1-1340-0005				
8-2-3-1-1340-0006				
8-2-3-1-1340-0007				
TOTAL COMPENSACIONES	0.00	0.00	0.00	0.00
8-2-3-1-1410-0000				
8-2-3-1-1410-0001				
8-2-3-1-1410-0002				
8-2-3-1-1410-0004				
TOTAL APORTACIONES DE SEGURIDAD SOCIAL	-6,325,000.00	0.00	0.00	-6,325,000.00
8-2-3-1-1430-0000				
8-2-3-1-1430-0001				
8-2-3-1-1430-0002				
TOTAL APORTACIONES AL SISTEMA PARA EL RETIRO	-881,064.00	0.00	0.00	-881,064.00
8-2-3-1-1520-0000				
8-2-3-1-1520-0001				
TOTAL INDEMNIZACIONES	-8,250.00	0.00	0.00	-8,250.00
8-2-3-1-1530-0000				
8-2-3-1-1530-0001				
TOTAL PRESTACIONES Y HABERES DE RETIRO	0.00	0.00	24,597.72	24,597.72
8-2-3-1-1540-0000				
8-2-3-1-1540-0001				
8-2-3-1-1540-0002				
8-2-3-1-1540-0003				
8-2-3-1-1540-0004				
8-2-3-1-1540-0007				
8-2-3-1-1540-0010				
8-2-3-1-1540-0011				
8-2-3-1-1540-0012				
8-2-3-1-1540-0013				
8-2-3-1-1540-0014				
AYUDA PARA PASAJES	0.00	0.00	0.00	0.00
AYUDA PARA LENTES Y APARATOS ORTOPÉDICOS	-624,520.00	0.00	0.00	-624,520.00
MATERIAL DIDÁCTICO	-636,906.00	0.00	0.00	-636,906.00
DESPENSA	-1,684,062.00	0.00	0.00	-1,684,062.00
PAGO DE DÍAS ECONÓMICOS NO DISFRUTADOS	0.00	0.00	0.00	0.00
AYUDA PARA IMPRESIÓN DE TESIS	0.00	0.00	0.00	0.00
CANASTILLA MATERNAL	0.00	0.00	0.00	0.00
DÍAS DE DESCANSO OBLIGATORIO	0.00	0.00	0.00	0.00
SERVICIO DE GUARDERÍAS	-25,538.00	0.00	0.00	-25,538.00
AYUDA PARA LA ADQUISICIÓN DE ÚTILES ESCO	0.00	0.00	0.00	0.00



CUENTA	DESCRIPCION	SALDO INICIAL AL 01-MAY	DEBE	MOVIMIENTOS HABER	SALDO FINAL AL 31/MAY
8-2-3-1-1540-0015	CUOTA FUA PARA PERSONAL DE ASIGNATURA	0.00	0.00	0.00	0.00
8-2-3-1-1540-0016	COMPENSACION POR ACTUACION Y PRODUCTIVIDAD	0.00	0.00	0.00	0.00
8-2-3-1-1540-0017	PAGO DEL DIA DE LAS MADRES	0.00	0.00	0.00	0.00
8-2-3-1-1540-0019	GRATIFICACION ADMINISTRATIVA	0.00	0.00	0.00	0.00
8-2-3-1-1540-0025	ASIGNACION POR ACTIVIDADES CULTURALES	0.00	0.00	0.00	0.00
8-2-3-1-1540-0030	GRATIFICACION EXTRAORDINARIA	0.00	0.00	0.00	0.00
8-2-3-1-1540-0031	GRATIFICACION	0.00	0.00	0.00	0.00
TOTAL PRESTACIONES CONTRACTUALES		-1,975,000.00	0.00	0.00	-1,975,000.00
8-2-3-1-1550-0000	APOYOS A LA CAPACITACION DE LOS SERVIDOR	-4,946,026.00	0.00	0.00	-4,946,026.00
8-2-3-1-1550-0001	COMPENSACION POR INCORPORACION AL PROGRA	0.00	0.00	0.00	0.00
8-2-3-1-1550-0002	AYUDA PARA CAPACITACION Y DESARROLLO	0.00	0.00	0.00	0.00
TOTAL APOYOS A LA CAPACITACION DE LOS SERVIDOR		0.00	0.00	0.00	0.00
8-2-3-1-1610-0000	PREVISIONES DE CARACTER LABORAL, ECONOMI	0.00	0.00	0.00	0.00
8-2-3-1-1610-0001	PREVISIONES SALARIALES Y ECONOMICAS	0.00	0.00	0.00	0.00
TOTAL PREVISIONES DE CARACTER LABORAL, ECONOMI		0.00	0.00	0.00	0.00
8-2-3-1-1710-0000	ESTIMULOS	0.00	0.00	0.00	0.00
8-2-3-1-1710-0001	ESTIMULO POR ANTIGUEDAD	-29,465.00	0.00	0.00	-29,465.00
8-2-3-1-1710-0002	ESTIMULO POR LICENCIATURA	0.00	0.00	0.00	0.00
8-2-3-1-1710-0003	TITULACIONES	0.00	0.00	0.00	0.00
8-2-3-1-1710-0004	ESTIMULO POR PUNTUALIDAD Y ASISTENCIA	0.00	0.00	0.00	0.00
8-2-3-1-1710-0005	ESTIMULO POR ANTIGUEDAD (DOCENTES)	0.00	0.00	0.00	0.00
8-2-3-1-1710-0006	ESTIMULO A SERVIDORES PUBLICOS	0.00	0.00	0.00	0.00
8-2-3-1-1710-0007	PREMIO MENSUAL POR BUEN DESEMPEÑO	0.00	0.00	0.00	0.00
8-2-3-1-1710-0008	ESTIMULO POR PRODUCTIVIDAD	-135,000.00	0.00	0.00	-135,000.00
8-2-3-1-1710-0010	ESTIMULO AL DESTACADO DESEMPEÑO	-164,465.00	0.00	0.00	-164,465.00
TOTAL ESTIMULOS		-57,751,564.00	0.00	24,597.72	-57,726,966.28
TOTAL SERVICIOS PERSONALES					
8-2-3-2-0000-0000	MATERIALES Y SUMINISTROS				
8-2-3-2-2110-0000	MATERIALES, ÚTILES Y EQUIPOS MENORES DE				
8-2-3-2-2110-0001	MATERIALES Y ÚTILES DE OFICINA	-171,234.08	0.00	0.00	-171,234.08
TOTAL MATERIALES, ÚTILES Y EQUIPOS MENORES DE		-171,234.08	0.00	0.00	-171,234.08
8-2-3-2-2120-0000	MATERIALES Y ÚTILES DE IMPRESIÓN Y REPRO				
8-2-3-2-2120-0001	MATERIALES Y ÚTILES DE IMPRESIÓN Y REPRO	0.00	0.00	0.00	0.00
8-2-3-2-2120-0002	MATERIAL DE FOTOGRAFÍA	0.00	0.00	0.00	0.00
TOTAL MATERIALES Y ÚTILES DE IMPRESIÓN Y REPRO		0.00	0.00	0.00	0.00
8-2-3-2-2140-0000	MATERIALES, ÚTILES Y EQUIPOS MENORES DE				
8-2-3-2-2140-0001	MATERIALES Y ÚTILES PARA EL PROCESAMIENTO	-49,618.62	0.00	0.00	-49,618.62
TOTAL MATERIALES, ÚTILES Y EQUIPOS MENORES DE		-49,618.62	0.00	0.00	-49,618.62
8-2-3-2-2150-0000	MATERIAL IMPRESO E INFORMACIÓN DIGITAL				
8-2-3-2-2150-0001	MATERIAL PARA INFORMACIÓN	0.00	0.00	0.00	0.00
8-2-3-2-2150-0002	SUSCRIPCIÓN A PERIÓDICOS Y MEDIOS INFORM	0.00	0.00	0.00	0.00
8-2-3-2-2150-0003	MATERIAL DE CINEMATOGRAFÍA Y AUDIOVISUAL	0.00	0.00	0.00	0.00
TOTAL MATERIAL IMPRESO E INFORMACIÓN DIGITAL		0.00	0.00	0.00	0.00
8-2-3-2-2160-0000	MATERIAL DE LIMPIEZA				
8-2-3-2-2160-0001	MATERIAL DE LIMPIEZA	-49,000.00	0.00	0.00	-49,000.00
TOTAL MATERIAL DE LIMPIEZA		-49,000.00	0.00	0.00	-49,000.00
8-2-3-2-2170-0000	MATERIALES Y ÚTILES DE ENSEÑANZA				
8-2-3-2-2170-0001	MATERIAL DIDÁCTICO	-214,356.02	350.00	5,572.45	-214,356.02
TOTAL MATERIALES Y ÚTILES DE ENSEÑANZA		-214,356.02	350.00	5,572.45	-214,356.02
8-2-3-2-2180-0000	MATERIALES PARA EL REGISTRO E IDENTIFICA				
8-2-3-2-2180-0001	VALORES DE TRÁNSITO	0.00	0.00	0.00	0.00
TOTAL MATERIALES PARA EL REGISTRO E IDENTIFICA		0.00	0.00	0.00	0.00
8-2-3-2-2210-0000	PRODUCTOS ALIMENTICIOS PARA PERSONAS				
8-2-3-2-2210-0001	PRODUCTOS ALIMENTICIOS PARA LOS EFECTIVO	0.00	0.00	0.00	0.00
8-2-3-2-2210-0004	PRODUCTOS ALIMENTICIOS PARA EL PERSONAL	636.00	636.00	0.00	0.00
TOTAL PRODUCTOS ALIMENTICIOS PARA PERSONAS		-24,667.00	636.00	0.00	-24,667.00
8-2-3-2-2220-0000	PRODUCTOS ALIMENTICIOS PARA ANIMALES				
8-2-3-2-2220-0001	PRODUCTOS ALIMENTICIOS PARA ANIMALES	0.00	0.00	0.00	0.00
TOTAL PRODUCTOS ALIMENTICIOS PARA ANIMALES		0.00	0.00	0.00	0.00



## CUENTA

## DESCRIPCION

SALDO INICIAL  
AL 01-MAYMOVIMIENTOS  
DEBE HABERSALDO FINAL  
AL 31/MAY

8-2-3-2-2230-0000	UTENSILIOS PARA EL SERVICIO DE ALIMENTAC			
8-2-3-2-2230-0001	UTENSILIOS PARA EL SERVICIO DE ALIMENTACION	0.00		0.00
TOTAL	UTENSILIOS PARA EL SERVICIO DE ALIMENTAC	0.00		0.00
8-2-3-2-2410-0000	PRODUCTOS MINERALES NO METALICOS			
8-2-3-2-2410-0001	PRODUCTOS MINERALES NO METALICOS	-62,401.00		-62,401.00
TOTAL	PRODUCTOS MINERALES NO METALICOS	-62,401.00		-62,401.00
8-2-3-2-2420-0000	CEMENTO Y PRODUCTOS DE CONCRETO			
8-2-3-2-2420-0001	CEMENTO Y PRODUCTOS DE CONCRETO	-56,000.00		-56,000.00
TOTAL	CEMENTO Y PRODUCTOS DE CONCRETO	-56,000.00		-56,000.00
8-2-3-2-2430-0000	CAL, YESO Y PRODUCTOS DE YESO			
8-2-3-2-2430-0001	CAL, YESO Y PRODUCTOS DE YESO	-47,465.53		-47,465.53
TOTAL	CAL, YESO Y PRODUCTOS DE YESO	-47,465.53		-47,465.53
8-2-3-2-2440-0000	MADERA Y PRODUCTOS DE MADERA			
8-2-3-2-2440-0001	MADERA Y PRODUCTOS DE MADERA	-24,295.00		-24,295.00
TOTAL	MADERA Y PRODUCTOS DE MADERA	-24,295.00		-24,295.00
8-2-3-2-2450-0000	VIDRIO Y PRODUCTOS DE VIDRIO			
8-2-3-2-2450-0001	VIDRIO Y PRODUCTOS DE VIDRIO	-27,300.00		-27,300.00
TOTAL	VIDRIO Y PRODUCTOS DE VIDRIO	-27,300.00		-27,300.00
8-2-3-2-2460-0000	MATERIAL ELÉCTRICO Y ELECTRÓNICO			
8-2-3-2-2460-0001	MATERIAL ELÉCTRICO Y ELECTRÓNICO	-151,317.00	3,860.48	-151,177.48
TOTAL	MATERIAL ELÉCTRICO Y ELECTRÓNICO	-151,317.00	3,860.48	-151,177.48
8-2-3-2-2470-0000	ARTÍCULOS METÁLICOS PARA LA CONSTRUCCIÓN			
8-2-3-2-2470-0001	ARTÍCULOS METÁLICOS PARA LA CONSTRUCCIÓN	-65,815.50		-65,815.50
TOTAL	ARTÍCULOS METÁLICOS PARA LA CONSTRUCCIÓN	-65,815.50		-65,815.50
8-2-3-2-2480-0000	MATERIALES COMPLEMENTARIOS			
8-2-3-2-2480-0001	PLANTAS DE ORNATO	0.00		0.00
TOTAL	MATERIALES COMPLEMENTARIOS	0.00		0.00
8-2-3-2-2490-0000	OTROS MATERIALES Y ARTÍCULOS DE CONSTRUC			
8-2-3-2-2490-0001	PINTURAS	-94,664.00		-94,664.00
TOTAL	OTROS MATERIALES Y ARTÍCULOS DE CONSTRUC	-94,664.00		-94,664.00
8-2-3-2-2510-0000	PRODUCTOS QUÍMICOS BÁSICOS			
8-2-3-2-2510-0001	SUSTANCIAS QUÍMICAS	0.00		0.00
TOTAL	PRODUCTOS QUÍMICOS BÁSICOS	0.00		0.00
8-2-3-2-2520-0000	FERTILIZANTES, PESTICIDAS Y OTROS AGROQU			
8-2-3-2-2520-0001	PLAGUICIDAS, ABONOS Y FERTILIZANTES	0.00		0.00
TOTAL	FERTILIZANTES, PESTICIDAS Y OTROS AGROQU	0.00		0.00
8-2-3-2-2530-0000	MEDICINAS Y PRODUCTOS FARMACÉUTICOS			
8-2-3-2-2530-0001	MEDICINAS Y PRODUCTOS FARMACÉUTICOS	-100,073.16		-100,073.16
TOTAL	MEDICINAS Y PRODUCTOS FARMACÉUTICOS	-100,073.16		-100,073.16
8-2-3-2-2540-0000	MATERIALES, ACCESORIOS Y SUMINISTROS MÉD			
8-2-3-2-2540-0001	MATERIALES, ACCESORIOS Y SUMINISTROS MÉD	-29,849.76		-29,849.76
TOTAL	MATERIALES, ACCESORIOS Y SUMINISTROS MÉD	-29,849.76		-29,849.76
8-2-3-2-2550-0000	MATERIALES, ACCESORIOS Y SUMINISTROS DE			
8-2-3-2-2550-0001	MATERIALES, ACCESORIOS Y SUMINISTROS DE	0.00		0.00
TOTAL	MATERIALES, ACCESORIOS Y SUMINISTROS DE	0.00		0.00
8-2-3-2-2610-0000	COMBUSTIBLES, LUBRICANTES Y ADITIVOS			
8-2-3-2-2610-0003	COMBUSTIBLES, LUBRICANTES Y ADITIVOS PAR	110,854.39		110,854.39
TOTAL	COMBUSTIBLES, LUBRICANTES Y ADITIVOS	110,854.39		110,854.39
8-2-3-2-2710-0000	VESTUARIOS Y UNIFORMES			
8-2-3-2-2710-0001	VESTUARIO Y UNIFORMES	-26,169.98		-26,169.98
TOTAL	VESTUARIOS Y UNIFORMES	-26,169.98		-26,169.98
8-2-3-2-2720-0000	PRENDAS DE SEGURIDAD Y PROTECCIÓN PERSO			
8-2-3-2-2720-0001	PRENDAS DE SEGURIDAD Y PROTECCIÓN PERSO	-24,223.85		-24,223.85
TOTAL	PRENDAS DE SEGURIDAD Y PROTECCIÓN PERSO	-24,223.85		-24,223.85
8-2-3-2-2730-0000	ARTÍCULOS DEPORTIVOS			
8-2-3-2-2730-0001	ARTÍCULOS DEPORTIVOS	-59,985.00		-59,985.00
TOTAL	ARTÍCULOS DEPORTIVOS	-59,985.00		-59,985.00
8-2-3-2-2740-0000	PRODUCTOS TEXTILES			
8-2-3-2-2740-0001	TEXTILES	-4,500.00		-4,500.00

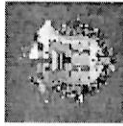

**30 GOBIERNO DEL ESTADO DE VERACRUZ DE IGNACIO DE LA LLAVE**  
**UNIVERSIDAD TECNOLÓGICA DEL CENTRO DE VERACRUZ**  
**BALANZA DE COMPROBACION AL 31 DE MAYO DE 2019**

PAGINA:  
 FECHA: 07/06/2019

CUENTA

DESCRIPCION

SALDO INICIAL  
 AL 01-MAY

MOVIMIENTOS  
 DEBE HABER

SALDO FINAL  
 AL 31/MAY

TOTAL PRODUCTOS TEXTILES	-4,500.00	0.00	0.00	-4,500.00
8-2-3-2-2750-0000				
BLANCOS Y OTROS PRODUCTOS TEXTILES, EXCE				
8-2-3-2-2750-0001	0.00	0.00	0.00	0.00
TOTAL BLANCOS Y OTROS PRODUCTOS TEXTILES, EXCE	0.00	0.00	0.00	0.00
8-2-3-2-2810-0000	0.00	0.00	0.00	0.00
SUSTANCIAS Y MATERIALES EXPLOSIVOS				
8-2-3-2-2810-0001	0.00	0.00	0.00	0.00
TOTAL SUSTANCIAS Y MATERIALES EXPLOSIVOS	0.00	0.00	0.00	0.00
8-2-3-2-2820-0000	0.00	0.00	0.00	0.00
MATERIALES DE SEGURIDAD PÚBLICA				
8-2-3-2-2820-0001	0.00	0.00	0.00	0.00
MATERIAL PARA POLICÍA Y TRÁNSITO				
TOTAL MATERIALES DE SEGURIDAD PÚBLICA	0.00	0.00	0.00	0.00
8-2-3-2-2830-0000	0.00	0.00	0.00	0.00
PRENDAS DE PROTECCIÓN PARA SEGURIDAD PÚB				
8-2-3-2-2830-0001	0.00	0.00	0.00	0.00
PRENDAS DE PROTECCIÓN PARA SEGURIDAD PÚB				
TOTAL PRENDAS DE PROTECCIÓN PARA SEGURIDAD PÚB	0.00	0.00	0.00	0.00
8-2-3-2-2910-0000	0.00	0.00	0.00	0.00
HERRAMIENTAS MENORES				
8-2-3-2-2910-0001	-136,650.00	0.00	0.00	-136,650.00
REFACCIONES, ACCESORIOS Y HERRAMIENTAS				
8-2-3-2-2910-0002	-68,300.00	0.00	0.00	-68,300.00
MATERIAL PARA TALLERES				
TOTAL HERRAMIENTAS MENORES	-204,950.00	0.00	0.00	-204,950.00
8-2-3-2-2940-0000	-63,629.00	0.00	0.00	-63,629.00
REFACCIONES Y ACCESORIOS MENORES DE EQUI				
8-2-3-2-2940-0001	-63,629.00	0.00	0.00	-63,629.00
REFACCIONES Y ACCESORIOS DE EQUIPO DE CÓ				
TOTAL REFACCIONES Y ACCESORIOS MENORES DE EQUI	0.00	0.00	0.00	0.00
8-2-3-2-2960-0000	0.00	0.00	0.00	0.00
REFACCIONES Y ACCESORIOS MENORES DE EQUI				
8-2-3-2-2960-0001	0.00	0.00	0.00	0.00
NEUMÁTICOS Y CÁMARAS				
TOTAL REFACCIONES Y ACCESORIOS MENORES DE EQUI	0.00	0.00	0.00	0.00
8-2-3-2-2980-0000	-119,845.00	0.00	0.00	-119,845.00
REFACCIONES Y ACCESORIOS MENORES DE MAQU				
8-2-3-2-2980-0001	-119,845.00	0.00	0.00	-119,845.00
MATERIAL PARA MANTENIMIENTO DE MAQUINARI				
TOTAL REFACCIONES Y ACCESORIOS MENORES DE MAQU	-119,845.00	0.00	0.00	-119,845.00
8-2-3-2-2990-0000	-108,007.50	0.00	0.00	-108,007.50
REFACCIONES Y ACCESORIOS MENORES OTROS B				
8-2-3-2-2990-0001	-108,007.50	0.00	0.00	-108,007.50
MATERIALES Y SUMINISTROS VARIOS				
TOTAL REFACCIONES Y ACCESORIOS MENORES OTROS B	-108,007.50	0.00	0.00	-108,007.50
8-2-3-3-0000-0000	-2,206,643.71	112,403.23	133,588.13	-2,227,828.61
SERVICIOS GENERALES				
8-2-3-3-3110-0000	0.00	0.00	0.00	0.00
ENERGÍA ELÉCTRICA				
8-2-3-3-3110-0001	0.00	0.00	0.00	0.00
SERVICIO DE ENERGÍA ELÉCTRICA				
TOTAL ENERGÍA ELÉCTRICA	0.00	0.00	0.00	0.00
8-2-3-3-3130-0000	0.00	0.00	0.00	0.00
AGUA				
8-2-3-3-3130-0001	0.00	0.00	0.00	0.00
SERVICIO DE AGUA POTABLE				
TOTAL AGUA	0.00	0.00	0.00	0.00
8-2-3-3-3140-0000	0.00	0.00	0.00	0.00
TELÉFONIA TRADICIONAL				
8-2-3-3-3140-0001	0.00	0.00	0.00	0.00
SERVICIO TELEFÓNICO CONVENCIONAL				
TOTAL TELÉFONIA TRADICIONAL	0.00	0.00	0.00	0.00
8-2-3-3-3150-0000	0.00	0.00	0.00	0.00
TELÉFONIA CELULAR				
8-2-3-3-3150-0001	0.00	0.00	0.00	0.00
SERVICIO DE TELÉFONIA CELULAR				
TOTAL TELÉFONIA CELULAR	0.00	0.00	0.00	0.00
8-2-3-3-3170-0000	-18,160.00	0.00	0.00	-18,160.00
SERVICIOS DE ACCESO DE INTERNET, REDES Y				
8-2-3-3-3170-0001	-18,160.00	0.00	0.00	-18,160.00
SERVICIOS DE CONDUCCIÓN DE SEÑALES ANALÓ				
TOTAL SERVICIOS DE ACCESO DE INTERNET, REDES Y	-18,160.00	0.00	0.00	-18,160.00
8-2-3-3-3180-0000	0.00	0.00	0.00	0.00
SERVICIOS POSTALES Y TELEGRÁFICOS				
8-2-3-3-3180-0001	0.00	0.00	0.00	0.00
SERVICIO POSTAL				
8-2-3-3-3180-0002	0.00	0.00	0.00	0.00
SERVICIO TELEGRÁFICO				
8-2-3-3-3180-0003	-29,553.00	0.00	0.00	-29,553.00
SERVICIO DE MENSAJERÍA				
TOTAL SERVICIOS POSTALES Y TELEGRÁFICOS	-29,553.00	0.00	0.00	-29,553.00
8-2-3-3-3190-0000	-12,698.00	0.00	0.00	-12,698.00
SERVICIOS INTEGRALES Y OTROS SERVICIOS				
8-2-3-3-3190-0001	-12,698.00	0.00	0.00	-12,698.00
CONTRATACIÓN DE OTROS SERVICIOS				
TOTAL SERVICIOS INTEGRALES Y OTROS SERVICIOS	-12,698.00	0.00	0.00	-12,698.00
8-2-3-3-3220-0000	0.00	0.00	0.00	0.00
ARRENDAMIENTO DE EDIFICIOS Y LOCALES				
8-2-3-3-3220-0001	0.00	0.00	0.00	0.00
ARRENDAMIENTO DE EDIFICIOS				
TOTAL ARRENDAMIENTO DE EDIFICIOS	0.00	0.00	0.00	0.00
8-2-3-3-3230-0000	0.00	0.00	0.00	0.00
ARRENDAMIENTO DE MOBILIARIO Y EQUIPO DE				
8-2-3-3-3230-0001	0.00	0.00	0.00	0.00
ARRENDAMIENTO DE EQUIPO Y BIENES INFORMA				



## CUENTA

## DESCRIPCION

SALDO INICIAL  
AL 01-MAYMOVIMIENTOS  
DEBE HABERSALDO FINAL  
AL 31/MAY

8-2-3-3-3230-0002	ARRENDAMIENTO DE EQUIPO DE FOTOCOPIADO	0.00	0.00	0.00	0.00
TOTAL ARRENDAMIENTO DE MOBILIARIO Y EQUIPO DE					
8-2-3-3-3250-0000	ARRENDAMIENTO DE EQUIPO DE TRANSPORTE	0.00	0.00	0.00	0.00
8-2-3-3-3250-0002	ARRENDAMIENTO DE EQUIPO DE TRANSPORTE PA	0.00	0.00	0.00	0.00
8-2-3-3-3250-0003	ARRENDAMIENTO DE EQUIPO DE TRANSPORTE PA	0.00	0.00	0.00	0.00
TOTAL ARRENDAMIENTO DE EQUIPO DE TRANSPORTE					
8-2-3-3-3290-0000	OTROS ARRENDAMIENTOS	0.00	0.00	0.00	0.00
8-2-3-3-3290-0001	OTROS ARRENDAMIENTOS	-314,280.00	4,426.00	4,426.00	-314,280.00
TOTAL OTROS ARRENDAMIENTOS					
8-2-3-3-3310-0000	SERVICIOS DE LEGALES, DE CONTABILIDAD, A	-314,280.00	4,426.00	4,426.00	-314,280.00
8-2-3-3-3310-0001	ASESORÍAS ASOCIADAS A CONVENIOS O ACUERD	-989,187.00	26,208.01	172,132.88	-1,135,111.87
8-2-3-3-3310-0002	ASESORÍAS POR CONTROVERSIAS	0.00	0.00	0.00	0.00
TOTAL SERVICIOS DE LEGALES, DE CONTABILIDAD, A					
8-2-3-3-3330-0000	SERVICIOS DE CONSULTORIA ADMINISTRATIVA,	-989,187.00	26,208.01	172,132.88	-1,135,111.87
8-2-3-3-3330-0001	SERVICIOS DE CONSULTORIA ADMINISTRATIVA,	0.00	0.00	0.00	0.00
8-2-3-3-3330-0002	SERVICIOS DE INFORMÁTICA	0.00	0.00	0.00	0.00
8-2-3-3-3330-0003	SERVICIOS ESTADÍSTICOS Y GEOGRÁFICOS	0.00	0.00	0.00	0.00
TOTAL SERVICIOS DE CONSULTORIA ADMINISTRATIVA,					
8-2-3-3-3340-0000	CAPACITACIÓN	0.00	0.00	0.00	0.00
8-2-3-3-3340-0001	CAPACITACIÓN	-301,195.00	34,800.00	34,800.00	-301,195.00
TOTAL CAPACITACIÓN					
8-2-3-3-3380-0000	SERVICIOS DE VIGILANCIA	-301,195.00	34,800.00	34,800.00	-301,195.00
8-2-3-3-3380-0001	SERVICIOS DE VIGILANCIA	0.00	0.00	0.00	0.00
TOTAL SERVICIOS DE VIGILANCIA					
8-2-3-3-3390-0000	SERVICIOS PROFESIONALES, CIENTÍFICOS Y T	0.00	0.00	0.00	0.00
8-2-3-3-3390-0001	ESTUDIOS, INVESTIGACIONES Y PROYECTOS	0.00	0.00	0.00	0.00
TOTAL SERVICIOS PROFESIONALES, CIENTÍFICOS Y T					
8-2-3-3-3410-0000	SERVICIOS FINANCIEROS Y BANCARIOS	0.00	0.00	0.00	0.00
8-2-3-3-3410-0001	SERVICIOS FINANCIEROS Y BANCARIOS	-149,683.34	0.00	0.00	-149,683.34
8-2-3-3-3410-0002	INTERESES Y COMISIONES	0.00	0.00	0.00	0.00
8-2-3-3-3410-0003	AVALLU TÉCNICO DE PREDIOS	0.00	0.00	0.00	0.00
TOTAL SERVICIOS FINANCIEROS Y BANCARIOS					
8-2-3-3-3450-0000	SEGURO DE BIENES PATRIMONIALES	-149,683.34	0.00	0.00	-149,683.34
8-2-3-3-3450-0001	SEGURO DE BIENES PATRIMONIALES	0.00	0.00	0.00	0.00
TOTAL SEGURO DE BIENES PATRIMONIALES					
8-2-3-3-3460-0000	ALMACENAJE, EMBALAJE Y ENVASE	0.00	0.00	0.00	0.00
8-2-3-3-3460-0001	ALMACENAJE, EMBALAJE Y ENVASE	0.00	0.00	0.00	0.00
TOTAL ALMACENAJE, EMBALAJE Y ENVASE					
8-2-3-3-3470-0000	FLETES Y MANIOBRAS	0.00	0.00	0.00	0.00
8-2-3-3-3470-0001	FLETES Y MANIOBRAS	-57,246.00	0.00	0.00	-57,246.00
TOTAL FLETES Y MANIOBRAS					
8-2-3-3-3490-0000	SERVICIOS FINANCIEROS, BANCARIOS Y COMER	0.00	0.00	0.00	0.00
8-2-3-3-3490-0001	OTROS SERVICIOS COMERCIALES	0.00	0.00	0.00	0.00
TOTAL SERVICIOS FINANCIEROS, BANCARIOS Y COMER					
8-2-3-3-3510-0000	CONSERVACIÓN Y MANTENIMIENTO MENOR DE IN	98,314.72	742.60	742.60	-97,572.12
8-2-3-3-3510-0001	CONSERVACIÓN Y MANTENIMIENTO MENOR DE IN	-98,314.72	742.60	742.60	-97,572.12
TOTAL CONSERVACIÓN Y MANTENIMIENTO MENOR DE IN					
8-2-3-3-3520-0000	CONSERVACIÓN Y MANTENIMIENTO DE EQUIPO Y	0.00	0.00	0.00	0.00
8-2-3-3-3520-0001	CONSERVACIÓN Y MANTENIMIENTO DE EQUIPO Y	0.00	0.00	0.00	0.00
8-2-3-3-3520-0002	CONSERVACIÓN Y MANTENIMIENTO DE OTROS	-22,185.28	400.20	400.20	-22,585.48
TOTAL CONSERVACIÓN Y MANTENIMIENTO DE EQUIPO Y					
8-2-3-3-3530-0000	INSTALACIÓN, REPARACIÓN Y MANTENIMIENTO	0.00	0.00	0.00	0.00
8-2-3-3-3530-0001	INSTALACIÓN, REPARACIÓN Y MANTENIMIENTO	0.00	0.00	0.00	0.00
8-2-3-3-3530-0002	INSTALACIÓN, REPARACIÓN Y MANTENIMIENTO	0.00	0.00	0.00	0.00
TOTAL INSTALACIÓN, REPARACIÓN Y MANTENIMIENTO					
8-2-3-3-3540-0000	INSTALACIÓN, REPARACIÓN Y MANTENIMIENTO	0.00	0.00	0.00	0.00
8-2-3-3-3540-0001	INSTALACIÓN, REPARACIÓN Y MANTENIMIENTO	0.00	0.00	0.00	0.00
8-2-3-3-3540-0002	INSTALACIÓN, REPARACIÓN Y MANTENIMIENTO	0.00	0.00	0.00	0.00
TOTAL INSTALACIÓN, REPARACIÓN Y MANTENIMIENTO					
8-2-3-3-3550-0000	REPARACIÓN Y MANTENIMIENTO DE EQUIPO DE	0.00	0.00	0.00	0.00
8-2-3-3-3550-0001	REPARACIÓN Y MANTENIMIENTO DE EQUIPO DE	0.00	0.00	0.00	0.00
8-2-3-3-3550-0003	REPARACIÓN Y MANTENIMIENTO DE VEHÍCULO	0.00	0.00	0.00	0.00
TOTAL REPARACIÓN Y MANTENIMIENTO DE EQUIPO DE					



**30 GOBIERNO DEL ESTADO DE VERACRUZ DE IGNACIO DE LA LLAVE**  
**UNIVERSIDAD TECNOLÓGICA DEL CENTRO DE VERACRUZ**

**BALANZA DE COMPROBACION AL 31 DE MAYO DE 2019**

PAGINA:

FECHA: 07/06/2019

**CUENTA**

**DESCRIPCION**

**SALDO INICIAL  
AL 01-MAY**

**DEBE**

**MOVIMIENTOS  
HABER**

**SALDO FINAL  
AL 31/MAY**

8-2-3-3-3570-0000	INSTALACIÓN, REPARACIÓN Y MANTENIMIENTO	-12,000.00	0.00	342.40	-12,342.40
8-2-3-3-3570-0001	CONSERVACIÓN Y MANTENIMIENTO DE MAQUINAR	-12,000.00	0.00	342.40	-12,342.40
TOTAL INSTALACIÓN, REPARACIÓN Y MANTENIMIENTO					
8-2-3-3-3580-0000	SERVICIOS DE LIMPIEZA Y MANEJO DE DESECH	-16,000.00	0.00	0.00	-16,000.00
8-2-3-3-3580-0001	SERVICIO DE LAVANDERÍA, LIMPIEZA, HIGIEN	-16,000.00	0.00	0.00	-16,000.00
TOTAL SERVICIOS DE LIMPIEZA Y MANEJO DE DESECH					
8-2-3-3-3590-0000	SERVICIOS DE JARDINERÍA Y FUMIGACIÓN	0.00	0.00	0.00	0.00
8-2-3-3-3590-0001	FUMIGACIÓN	0.00	0.00	0.00	0.00
TOTAL SERVICIOS DE JARDINERÍA Y FUMIGACIÓN					
8-2-3-3-3610-0000	DIFUSIÓN POR RADIO, TELEVISIÓN Y OTROS M	0.00	0.00	0.00	0.00
8-2-3-3-3610-0001	PUBLICACIONES OFICIALES PARA DIFUSIÓN E	0.00	0.00	0.00	0.00
8-2-3-3-3610-0002	PUBLICACIONES OFICIALES PARA LICITACIONE	0.00	0.00	0.00	0.00
8-2-3-3-3610-0003	OTROS GASTOS DE PUBLICACIÓN, DIFUSIÓN E	15,555.00	18,217.00	18,217.00	-2,662.00
8-2-3-3-3610-0004	IMPRESIONES	-57,275.00	1,166.80	1,166.80	-57,275.00
8-2-3-3-3610-0005	DIFUSIÓN DE MENSAJES SOBRE PROGRAMAS Y A	0.00	0.00	0.00	0.00
TOTAL DIFUSIÓN POR RADIO, TELEVISIÓN Y OTROS M		-57,275.00	16,721.80	19,383.80	-59,937.00
8-2-3-3-3640-0000	SERVICIOS DE REVELADO DE FOTOGRAFÍAS	0.00	0.00	0.00	0.00
8-2-3-3-3640-0001	OTROS GASTOS DE PUBLICACIÓN, DIFUSIÓN E	0.00	0.00	0.00	0.00
TOTAL SERVICIOS DE REVELADO DE FOTOGRAFÍAS					
8-2-3-3-3660-0000	SERVICIO DE CREACIÓN Y DIFUSIÓN DE CONTE	0.00	0.00	0.00	0.00
8-2-3-3-3660-0001	DIFUSIÓN DE MENSAJES SOBRE PROGRAMAS Y A	0.00	0.00	0.00	0.00
TOTAL SERVICIO DE CREACIÓN Y DIFUSIÓN DE CONTE					
8-2-3-3-3710-0000	PASAJES AÉREOS	-64,691.34	7,467.97	1,965.97	-59,189.34
8-2-3-3-3710-0001	PASAJES NACIONALES A SERVIDORES PÚBLICOS	-40,000.00	0.00	0.00	-40,000.00
8-2-3-3-3710-0002	PASAJES INTERNACIONALES A SERVIDORES PUB	-104,691.34	7,467.97	1,965.97	-99,189.34
TOTAL PASAJES AÉREOS					
8-2-3-3-3720-0000	PASAJES TERRESTRES	-308,898.00	15,687.00	16,517.00	-309,728.00
8-2-3-3-3720-0001	PASAJES NACIONALES A SERVIDORES PÚBLICOS	-4,000.00	0.00	0.00	-4,000.00
8-2-3-3-3720-0002	PASAJES INTERNACIONALES A SERVIDORES PUB	-312,898.00	15,687.00	16,517.00	-313,728.00
TOTAL PASAJES TERRESTRES					
8-2-3-3-3750-0000	VIÁTICOS EN EL PAÍS	-394,344.76	28,432.14	32,012.29	-397,924.91
8-2-3-3-3750-0001	VIÁTICOS NACIONALES A SERVIDORES PÚBLICO	-394,344.76	28,432.14	32,012.29	-397,924.91
TOTAL VIÁTICOS EN EL PAÍS					
8-2-3-3-3760-0000	VIÁTICOS EN EL EXTRANJERO	-30,527.00	16,500.00	16,500.00	-30,527.00
8-2-3-3-3760-0001	VIÁTICOS INTERNACIONALES A SERVIDORES PÚ	-30,527.00	16,500.00	16,500.00	-30,527.00
TOTAL VIÁTICOS EN EL EXTRANJERO					
8-2-3-3-3790-0000	OTROS SERVICIOS DE TRASLADO Y HOSPEDAJE	-127,812.57	7,752.73	8,215.73	-128,275.57
8-2-3-3-3790-0001	TRASLADOS LOCALES	-127,812.57	7,752.73	8,215.73	-128,275.57
TOTAL OTROS SERVICIOS DE TRASLADO Y HOSPEDAJE					
8-2-3-3-3810-0000	GASTOS DE CEREMONIAL	-56,779.70	0.00	25,603.56	-82,383.26
8-2-3-3-3810-0001	ATENCIÓN A VISITANTES	-56,779.70	0.00	25,603.56	-82,383.26
TOTAL GASTOS DE CEREMONIAL					
8-2-3-3-3820-0000	GASTOS DE ORDEN SOCIAL Y CULTURAL	0.00	0.00	0.00	0.00
8-2-3-3-3820-0001	ESPECTÁCULOS CULTURALES	-1,172,019.00	238,271.99	197,462.99	-1,131,210.00
8-2-3-3-3820-0002	ACTIVIDADES CIVICAS Y FESTIVIDADES	-1,172,019.00	238,271.99	197,462.99	-1,131,210.00
TOTAL GASTOS DE ORDEN SOCIAL Y CULTURAL					
8-2-3-3-3830-0000	CONGRESOS Y CONVENCIONES	0.00	0.00	0.00	0.00
8-2-3-3-3830-0001	CONGRESOS Y CONVENCIONES	0.00	0.00	0.00	0.00
TOTAL CONGRESOS Y CONVENCIONES					
8-2-3-3-3840-0000	EXPOSICIONES	0.00	0.00	0.00	0.00
8-2-3-3-3840-0001	EXPOSICIONES	0.00	0.00	0.00	0.00
TOTAL EXPOSICIONES					
8-2-3-3-3920-0000	IMPUESTOS Y DERECHOS	-380,469.48	181,202.16	127,391.31	-326,658.63
8-2-3-3-3920-0001	OTROS IMPUESTOS, DERECHOS Y CUOTAS	-380,469.48	181,202.16	127,391.31	-326,658.63
TOTAL IMPUESTOS Y DERECHOS					
8-2-3-3-3980-0000	IMPUESTOS SOBRE NÓMINAS Y OTROS QUE SE D	-1,770,872.00	0.00	0.00	-1,770,872.00
8-2-3-3-3980-0001	IMPUESTO 2% SOBRE NÓMINA	-1,770,872.00	0.00	0.00	-1,770,872.00
TOTAL IMPUESTOS SOBRE NÓMINAS Y OTROS QUE SE D					
8-2-3-3-3990-0000	OTROS SERVICIOS GENERALES				



**30 GOBIERNO DEL ESTADO DE VERACRUZ DE IGNACIO DE LA LLAVE**  
**UNIVERSIDAD TECNOLÓGICA DEL CENTRO DE VERACRUZ**  
**BALANZA DE COMPROBACION AL 31 DE MAYO DE 2019**

PAGINA: 7  
 FECHA: 07/06/2019

CUENTA	DESCRIPCION	SALDO INICIAL AL 01-MAY	MOVIMIENTOS DEBE	HABER	SALDO FINAL AL 31/MAY
8-2-3-3-3690-0001	FONDO REVOLVENTE	0.00	0.00	0.00	0.00
TOTAL OTROS SERVICIOS GENERALES		0.00	0.00	0.00	0.00
8-2-3-4-0000-0000	TRANSFERENCIAS GENERALES	-6,428,191.19	580,194.08	663,205.30	-6,511,202.41
8-2-3-4-4420-0000	TRANSFERENCIAS, ASIGNACIONES, SUBSIDIOS				
8-2-3-4-4420-0001	BECAS Y OTRAS AYUDAS PARA PROGRAMAS DE C				
8-2-3-4-4420-0001	BECAS				
TOTAL BECAS Y OTRAS AYUDAS PARA PROGRAMAS DE C		-6,600.00	0.00	0.00	-6,600.00
TOTAL TRANSFERENCIAS, ASIGNACIONES, SUBSIDIOS		-6,600.00	0.00	0.00	-6,600.00
8-2-3-5-0000-0000	BIENES MUEBLES, INMUEBLES E INTANGIBLES				
8-2-3-5-5110-0000	MUEBLES DE OFICINA Y ESTANTERIA				
8-2-3-5-5110-0001	MOBILIARIO Y EQUIPO DE OFICINA	-16,597.05	0.00	0.00	-16,597.05
TOTAL MUEBLES DE OFICINA Y ESTANTERIA		-16,597.05	0.00	0.00	-16,597.05
8-2-3-5-5120-0000	MUEBLES, EXCEPTO DE OFICINA Y ESTANTERIA				
8-2-3-5-5120-0001	OTROS MUEBLES	-1,199.00	0.00	0.00	-1,199.00
TOTAL MUEBLES, EXCEPTO DE OFICINA Y ESTANTERIA		-1,199.00	0.00	0.00	-1,199.00
8-2-3-5-5130-0000	BIENES ARTÍSTICOS, CULTURALES Y CIENTÍFI				
8-2-3-5-5130-0001	BIENES PARA BIBLIOTECAS Y MUSEOS	0.00	0.00	0.00	0.00
TOTAL BIENES ARTÍSTICOS, CULTURALES Y CIENTÍFI		0.00	0.00	0.00	0.00
8-2-3-5-5150-0000	EQUIPO DE CÓMPUTO Y DE TECNOLOGÍAS DE LA				
8-2-3-5-5150-0001	BIENES INFORMÁTICOS	-26,888.10	0.00	0.00	-26,888.10
TOTAL EQUIPO DE CÓMPUTO Y DE TECNOLOGÍAS DE LA		-26,888.10	0.00	0.00	-26,888.10
8-2-3-5-5210-0000	EQUIPOS Y APARATOS AUDIOVISUALES				
8-2-3-5-5210-0001	EQUIPO AUDIOVISUAL	0.00	0.00	0.00	0.00
TOTAL EQUIPOS Y APARATOS AUDIOVISUALES		0.00	0.00	0.00	0.00
8-2-3-5-5220-0000	APARATOS DEPORTIVOS				
8-2-3-5-5220-0001	EQUIPOS DEPORTIVOS	0.00	0.00	0.00	0.00
TOTAL APARATOS DEPORTIVOS		0.00	0.00	0.00	0.00
8-2-3-5-5230-0000	CÁMARAS FOTOGRÁFICAS Y DE VIDEO				
8-2-3-5-5230-0001	EQUIPO FOTOGRÁFICO	-2,249.00	0.00	0.00	-2,249.00
TOTAL CÁMARAS FOTOGRÁFICAS Y DE VIDEO		-2,249.00	0.00	0.00	-2,249.00
8-2-3-5-5290-0000	OTRO MOBILIARIO Y EQUIPO EDUCACIONAL Y R				
8-2-3-5-5290-0001	EQUIPOS RECREATIVOS	0.00	0.00	0.00	0.00
8-2-3-5-5290-0002	INSTRUMENTOS MUSICALES	0.00	0.00	0.00	0.00
8-2-3-5-5290-0003	MUEBLES ESCOLARES	0.00	0.00	0.00	0.00
TOTAL OTRO MOBILIARIO Y EQUIPO EDUCACIONAL Y R		0.00	0.00	0.00	0.00
8-2-3-5-5310-0000	EQUIPO MÉDICO Y DE LABORATORIO				
8-2-3-5-5310-0001	EQUIPO MÉDICO Y DE LABORATORIO	0.00	0.00	0.00	0.00
TOTAL EQUIPO MÉDICO Y DE LABORATORIO		0.00	0.00	0.00	0.00
8-2-3-5-5320-0000	INSTRUMENTAL MÉDICO Y DE LABORATORIO				
8-2-3-5-5320-0001	INSTRUMENTAL MÉDICO Y DE LABORATORIO	0.00	0.00	0.00	0.00
TOTAL INSTRUMENTAL MÉDICO Y DE LABORATORIO		0.00	0.00	0.00	0.00
8-2-3-5-5410-0000	VEHÍCULOS Y EQUIPO TERRESTRE				
8-2-3-5-5410-0003	VEHÍCULOS TERRESTRES PARA SERVICIOS ADMI	0.00	0.00	0.00	0.00
TOTAL VEHÍCULOS Y EQUIPO TERRESTRE		0.00	0.00	0.00	0.00
8-2-3-5-5420-0000	CARROCERÍAS Y REMOLQUES				
8-2-3-5-5420-0003	CARROCERÍAS Y REMOLQUES PARA SERVICIOS A	0.00	0.00	0.00	0.00
TOTAL CARROCERÍAS Y REMOLQUES		0.00	0.00	0.00	0.00
8-2-3-5-5490-0000	OTROS EQUIPOS DE TRANSPORTE				
8-2-3-5-5490-0001	OTROS EQUIPOS DE TRANSPORTE	0.00	0.00	0.00	0.00
TOTAL OTROS EQUIPOS DE TRANSPORTE		0.00	0.00	0.00	0.00
8-2-3-5-5510-0000	EQUIPO DE DEFENSA Y SEGURIDAD				
8-2-3-5-5510-0001	EQUIPO PARA POLICÍA Y TRÁNSITO	0.00	0.00	0.00	0.00
TOTAL EQUIPO DE DEFENSA Y SEGURIDAD		0.00	0.00	0.00	0.00
8-2-3-5-5610-0000	MAQUINARIA Y EQUIPO AGROPECUARIO				
8-2-3-5-5610-0001	MAQUINARIA Y EQUIPO AGROPECUARIO	0.00	0.00	0.00	0.00
TOTAL MAQUINARIA Y EQUIPO AGROPECUARIO		0.00	0.00	0.00	0.00
8-2-3-5-5620-0000	MAQUINARIA Y EQUIPO INDUSTRIAL				
8-2-3-5-5620-0001	MAQUINARIA Y EQUIPO INDUSTRIAL	0.00	0.00	0.00	0.00
8-2-3-5-5620-0002	MAQUINARIA Y EQUIPO PARA SUMINISTRO DE A	0.00	0.00	0.00	0.00



## CUENTA

## DESCRIPCION

	SALDO INICIAL AL 01-MAY	DEBE	MOVIMIENTOS HABER	SALDO FINAL AL 31/MAY
TOTAL MAQUINARIA Y EQUIPO INDUSTRIAL	0.00	0.00	0.00	0.00
8-2-3-5-5630-0000 MAQUINARIA Y EQUIPO DE CONSTRUCCIÓN				
8-2-3-5-5630-0001 MAQUINARIA Y EQUIPO DE CONSTRUCCIÓN	0.00	0.00	0.00	0.00
TOTAL MAQUINARIA Y EQUIPO DE CONSTRUCCIÓN	0.00	0.00	0.00	0.00
8-2-3-5-5840-0000 SISTEMAS DE AIRE ACONDICIONADO, CALEFACC				
8-2-3-5-5640-0001 SISTEMAS DE AIRE ACONDICIONADO, CALEFACC	0.00	0.00	0.00	0.00
TOTAL SISTEMAS DE AIRE ACONDICIONADO, CALEFACC	0.00	0.00	0.00	0.00
8-2-3-5-5650-0000 EQUIPO DE COMUNICACIÓN Y TELECOMUNICACIÓ				
8-2-3-5-5650-0001 EQUIPOS Y APARATOS DE COMUNICACIONES Y T	0.00	0.00	0.00	0.00
TOTAL EQUIPO DE COMUNICACIÓN Y TELECOMUNICACIÓ	0.00	0.00	0.00	0.00
8-2-3-5-5660-0000 EQUIPOS DE GENERACIÓN ELÉCTRICA, APARATO				
8-2-3-5-5660-0001 MAQUINARIA Y EQUIPO ELÉCTRICO Y ELECTRÓN	0.00	0.00	0.00	0.00
TOTAL EQUIPOS DE GENERACIÓN ELÉCTRICA, APARATO	0.00	0.00	0.00	0.00
8-2-3-5-5670-0000 HERRAMIENTAS Y MÁQUINAS-HERRAMIENTA				
8-2-3-5-5670-0001 MAQUINARIA Y EQUIPO PARA TALLERES	0.00	0.00	0.00	0.00
8-2-3-5-5670-0002 HERRAMIENTAS Y MÁQUINAS-HERRAMIENTA	0.00	0.00	0.00	0.00
8-2-3-5-5670-0003 REFACCIONES MAYORES	0.00	0.00	0.00	0.00
TOTAL HERRAMIENTAS Y MÁQUINAS-HERRAMIENTA	0.00	0.00	0.00	0.00
8-2-3-5-5690-0000 OTROS EQUIPOS				
8-2-3-5-5690-0001 EQUIPOS DE MEDICIÓN	0.00	0.00	0.00	0.00
8-2-3-5-5690-0002 EQUIPO DE SENALAMIENTO	0.00	0.00	0.00	0.00
8-2-3-5-5690-0003 EQUIPO DE INGENIERIA Y DIBUJO	0.00	0.00	0.00	0.00
8-2-3-5-5690-0004 MÁQUINAS Y APARATOS CIENTÍFICOS	0.00	0.00	0.00	0.00
8-2-3-5-5690-0005 MAQUINARIA Y EQUIPO DE IMPRENTA	0.00	0.00	0.00	0.00
8-2-3-5-5690-0006 OTROS BIENES MUEBLES	0.00	0.00	0.00	0.00
TOTAL OTROS EQUIPOS	0.00	0.00	0.00	0.00
8-2-3-5-5810-0000 TERRENOS				
8-2-3-5-5810-0001 TERRENOS PARA USOS DIVERSOS	0.00	0.00	0.00	0.00
8-2-3-5-5810-0002 TERRENOS PARA LA CONSTRUCCIÓN DE INMUEBL	0.00	0.00	0.00	0.00
TOTAL TERRENOS	0.00	0.00	0.00	0.00
8-2-3-5-5830-0000 EDIFICIOS NO RESIDENCIALES				
8-2-3-5-5830-0001 ADQUISICIÓN DE EDIFICIOS Y LOCALES	0.00	0.00	0.00	0.00
TOTAL EDIFICIOS NO RESIDENCIALES	0.00	0.00	0.00	0.00
8-2-3-5-5890-0000 OTROS BIENES INMUEBLES				
8-2-3-5-5890-0001 ADJUDICACIONES, EXPROPIACIONES E INDEMN	0.00	0.00	0.00	0.00
8-2-3-5-5890-0002 RESERVAS TERRITORIALES URBANAS	0.00	0.00	0.00	0.00
8-2-3-5-5890-0003 OTROS BIENES INMUEBLES	0.00	0.00	0.00	0.00
TOTAL OTROS BIENES INMUEBLES	0.00	0.00	0.00	0.00
8-2-3-5-5910-0000 SOFTWARE				
8-2-3-5-5910-0001 SOFTWARE	0.00	0.00	0.00	0.00
TOTAL SOFTWARE	0.00	0.00	0.00	0.00
8-2-3-5-5920-0000 PATENTES				
8-2-3-5-5920-0001 PATENTES	0.00	0.00	0.00	0.00
TOTAL PATENTES	0.00	0.00	0.00	0.00
8-2-3-5-5930-0000 MARCAS				
8-2-3-5-5930-0001 MARCAS	0.00	0.00	0.00	0.00
TOTAL MARCAS	0.00	0.00	0.00	0.00
8-2-3-5-5940-0000 DERECHOS				
8-2-3-5-5940-0001 DERECHOS	0.00	0.00	0.00	0.00
TOTAL DERECHOS	0.00	0.00	0.00	0.00
8-2-3-5-5950-0000 CONCESIONES				
8-2-3-5-5950-0001 CONCESIONES	0.00	0.00	0.00	0.00
TOTAL CONCESIONES	0.00	0.00	0.00	0.00
8-2-3-5-5970-0000 LICENCIAS INFORMÁTICAS E INTELLECTUALES				
8-2-3-5-5970-0001 LICENCIAS INFORMÁTICAS E INTELLECTUALES	0.00	0.00	0.00	0.00
TOTAL LICENCIAS INFORMÁTICAS E INTELLECTUALES	0.00	0.00	0.00	0.00
8-2-3-5-5990-0000 OTROS ACTIVOS INTANGIBLES				
8-2-3-5-5990-0001 OTROS ACTIVOS INTANGIBLES	0.00	0.00	0.00	0.00
TOTAL OTROS ACTIVOS INTANGIBLES	0.00	0.00	0.00	0.00



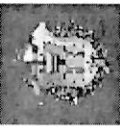

**30 GOBIERNO DEL ESTADO DE VERACRUZ DE IGNACIO DE LA LLAVE**  
**UNIVERSIDAD TECNOLÓGICA DEL CENTRO DE VERACRUZ**

**BALANZA DE COMPROBACION AL 31 DE MAYO DE 2019**

PAGINA:

FECHA: 07/06/2019

CUENTA	DESCRIPCION	MOVIMIENTOS		SALDO FINAL AL 31/MAY
		DEBE	HABER	
8-2-3-6-0000-0000	TOTAL BIENES MUEBLES, INMUEBLES E INTANGIBLES		0.00	-46,933.15
8-2-3-6-6190-0000	INVERSION PUBLICA			
8-2-3-6-6190-0001	TRABAJOS DE ACABADOS EN EDIFICACIONES Y	0.00		0.00
8-2-3-6-6220-0000	TRABAJOS DE ACABADOS EN EDIFICACIONES Y	0.00		0.00
8-2-3-6-6220-0001	EDIFICIO NO HABITACIONAL			
8-2-3-6-6220-0002	EDIFICIO NO HABITACIONAL			
8-2-4-1-0000-0000	TOTAL INVERSION PUBLICA	692,597.31	821,391.15	-66,568,725.89
8-2-4-1-0000-0000	TOTAL MODIFICACIONES AL PRESUPUESTO DE EGRESOS			
8-2-4-1-0000-0001	PRESUPUESTO DE EGRESOS COMPROMETIDO			
8-2-4-1-0000-0002	SERVICIOS PERSONALES			
8-2-4-1-1130-0000	SUELDOS BASE AL PERSONAL PERMANENTE			
8-2-4-1-1130-0001	SUELDOS Y SALARIOS	5,023,451.95	10,046,903.90	45,854,012.33
8-2-4-1-1210-0000	TOTAL SUELDOS BASE AL PERSONAL PERMANENTE	5,023,451.95	10,046,903.90	45,854,012.33
8-2-4-1-1210-0001	HONORARIOS ASIMILABLES A SALARIOS			
8-2-4-1-1210-0002	PERSONAL DE LISTA DE RAYA			
8-2-4-1-1220-0000	TOTAL HONORARIOS ASIMILABLES A SALARIOS	0.00	0.00	0.00
8-2-4-1-1220-0001	SUELDOS BASE AL PERSONAL EVENTUAL			
8-2-4-1-1220-0002	SUELDOS AL PERSONAL EVENTUAL			
8-2-4-1-1230-0000	TOTAL SUELDOS BASE AL PERSONAL EVENTUAL	0.00	0.00	0.00
8-2-4-1-1230-0001	RETRIBUCIONES POR SERVICIOS DE CARÁCTER			
8-2-4-1-1230-0002	REMUNERACIONES POR SERVICIOS ESPECIALES			
8-2-4-1-1230-0003	AYUDA POR SERVICIOS			
8-2-4-1-1310-0000	TOTAL RETRIBUCIONES POR SERVICIOS DE CARÁCTER	0.00	0.00	0.00
8-2-4-1-1310-0001	PRIMAS POR AÑO DE SERVICIOS EFECTIVOS PR			
8-2-4-1-1310-0002	QUINQUENIOS			
8-2-4-1-1310-0003	QUINQUENIOS NUEVA GENERACIÓN			
8-2-4-1-1320-0000	TOTAL PRIMAS POR AÑO DE SERVICIOS EFECTIVOS PR	0.00	0.00	0.00
8-2-4-1-1320-0001	PRIMAS DE VACACIONES, DOMINICAL Y GRATIF			
8-2-4-1-1320-0002	PRIMA DOMINICAL			
8-2-4-1-1320-0003	GRATIFICACIÓN ANUAL	25,648.06	51,296.12	7,503,763.55
8-2-4-1-1320-0004	PRIMA VACACIONAL	3,123.52	6,247.04	2,711,890.20
8-2-4-1-1330-0000	TOTAL PRIMAS DE VACACIONES, DOMINICAL Y GRATIF	28,771.58	57,543.16	10,215,653.75
8-2-4-1-1330-0001	HORAS EXTRAORDINARIAS			
8-2-4-1-1330-0002	COMPENSACIÓN POR SERVICIOS DE TURNO VESP			
8-2-4-1-1340-0000	TOTAL HORAS EXTRAORDINARIAS	0.00	0.00	0.00
8-2-4-1-1340-0001	COMPENSACIONES			
8-2-4-1-1340-0002	COMPENSACIONES FIJAS			
8-2-4-1-1340-0003	COMPENSACIÓN POR AJUSTE DE CALENDARIO			
8-2-4-1-1340-0004	COMPENSACIÓN DOCENTE			
8-2-4-1-1340-0005	COMPENSACIÓN ADMINISTRATIVA			
8-2-4-1-1340-0006	TOTAL COMPENSACIONES	561,362.61	1,122,725.22	7,638,580.00
8-2-4-1-1410-0000	APOORTACIONES DE SEGURIDAD SOCIAL			
8-2-4-1-1410-0001	INSTITUTO MEXICANO DEL SEGURO SOCIAL	8,199,942.61		1,089,123.34
8-2-4-1-1410-0002	SEGURO INSTITUCIONAL			
8-2-4-1-1410-0003	SEGURO DE VIDA Y PAGO DE MARCHA			
8-2-4-1-1410-0004	TOTAL APOORTACIONES DE SEGURIDAD SOCIAL	8,199,942.61		1,089,123.34
8-2-4-1-1430-0000	APOORTACIONES AL SISTEMA PARA EL RETIRO			
8-2-4-1-1430-0001	SISTEMA DE AHORRO PARA EL RETIRO			
8-2-4-1-1430-0002	SEGURO DE RETIRO			
8-2-4-1-1520-0000	TOTAL APOORTACIONES AL SISTEMA PARA EL RETIRO	1,089,123.34		1,089,123.34
8-2-4-1-1520-0001	INDEMNIZACIONES			
8-2-4-1-1520-0002	PENSIONES, JUBILACIONES E INDEMNIZACIONE			
8-2-4-1-1530-0000	TOTAL INDEMNIZACIONES	24,597.72	24,597.72	0.00
8-2-4-1-1530-0001	PRESTACIONES Y HABERES DE RETIRO			
8-2-4-1-1530-0002	LIQUIDACIONES POR INDEMNIZACIONES Y POR			
8-2-4-1-1530-0003	TOTAL PRESTACIONES Y HABERES DE RETIRO	24,597.72	24,597.72	0.00



CUENTA	DESCRIPCION	MOVIMIENTOS		SALDO FINAL AL 31/MAY
		DEBE	HABER	
8-2-4-1-1540-0000	PRESTACIONES CONTRACTUALES			
8-2-4-1-1540-0001	AYUDA PARA PASAJES	0.00	0.00	0.00
8-2-4-1-1540-0002	AYUDA PARA LENTES Y APARATOS ORTOPÉDICOS	624,520.00		624,520.00
8-2-4-1-1540-0003	MATERIAL DIDÁCTICO	877,619.14	204,908.70	775,164.79
8-2-4-1-1540-0004	DESPENSA	2,278,500.52	539,329.34	2,008,835.85
8-2-4-1-1540-0007	PAGO DE DIAS ECONÓMICOS NO DISFRUTADOS	0.00	0.00	0.00
8-2-4-1-1540-0010	AYUDA PARA IMPRESION DE TESIS	0.00	0.00	0.00
8-2-4-1-1540-0011	CANASTILLA MATERNAL	0.00	0.00	0.00
8-2-4-1-1540-0012	DIAS DE DESCANSO OBLIGATORIO	0.00	0.00	0.00
8-2-4-1-1540-0013	SERVICIO DE GUARDERÍAS	25,538.00		25,538.00
8-2-4-1-1540-0014	AYUDA PARA LA ADQUISICIÓN DE ÚTILES ESCO	0.00	0.00	0.00
8-2-4-1-1540-0015	CUOTA FIJA PARA PERSONAL DE ASIGNATURA	0.00	0.00	0.00
8-2-4-1-1540-0017	PAGO DEL DÍA DE LAS MADRES	0.00	0.00	0.00
8-2-4-1-1540-0019	GRATIFICACION ADMINISTRATIVA	0.00	0.00	0.00
8-2-4-1-1540-0025	ASIGNACIONES POR ACTIVIDADES CULTURALES	0.00	0.00	0.00
8-2-4-1-1540-0030	GRATIFICACION EXTRAORDINARIA	0.00	0.00	0.00
8-2-4-1-1540-0031	GRATIFICACION	84,349.85	168,555.05	3,286,517.15
TOTAL PRESTACIONES CONTRACTUALES		3,370,722.35	912,793.09	6,720,575.79
8-2-4-1-1550-0000	APOYOS A LA CAPACITACION DE LOS SERVIDOR	7,176,900.01		
8-2-4-1-1550-0001	COMPENSACION POR INCORPORACION AL PROGRA	0.00	0.00	0.00
8-2-4-1-1550-0002	AYUDA PARA CAPACITACION Y DESARROLLO	0.00	0.00	0.00
TOTAL APOYOS A LA CAPACITACION DE LOS SERVIDOR		0.00	0.00	0.00
8-2-4-1-1610-0000	PREVISIONES DE CARACTER LABORAL, ECONOMÍ			
TOTAL PREVISIONES DE CARACTER LABORAL, ECONOMÍ		0.00	0.00	0.00
8-2-4-1-1710-0000	ESTIMULOS			
8-2-4-1-1710-0001	ESTÍMULO POR ANTIGÜEDAD	66,576.00	0.00	66,576.00
8-2-4-1-1710-0002	ESTÍMULO POR LICENCIATURA	0.00	0.00	0.00
8-2-4-1-1710-0003	TITULACIONES	0.00	0.00	0.00
8-2-4-1-1710-0004	ESTÍMULO POR PUNTUALIDAD Y ASISTENCIA	0.00	0.00	0.00
8-2-4-1-1710-0005	ESTÍMULO POR ANTIGÜEDAD (DOCENTES)	0.00	0.00	0.00
8-2-4-1-1710-0006	ESTÍMULO A SERVIDORES PUBLICOS	0.00	0.00	0.00
8-2-4-1-1710-0007	PREMIO MENSUAL POR BUEN DESEMPEÑO	0.00	0.00	0.00
8-2-4-1-1710-0008	ESTÍMULO POR PRODUCTIVIDAD	270,000.00	216,000.00	162,000.00
8-2-4-1-1710-0009	SERVICIOS COCURIJULARES	0.00	0.00	0.00
8-2-4-1-1710-0010	ESTÍMULO AL DESTACADO DESEMPEÑO	0.00	0.00	0.00
TOTAL ESTIMULOS		336,576.00	216,000.00	228,576.00
TOTAL SERVICIOS PERSONALES		77,924,431.57	12,380,563.09	71,746,521.21
8-2-4-2-0000-0000	MATERIALES Y SUMINISTROS			
8-2-4-2-2110-0000	MATERIALES, ÚTILES Y EQUIPOS MENORES DE			
8-2-4-2-2110-0001	MATERIALES Y ÚTILES DE OFICINA	0.00	24,983.01	0.00
TOTAL MATERIALES, ÚTILES Y EQUIPOS MENORES DE		0.00	24,983.01	0.00
8-2-4-2-2120-0000	MATERIALES Y ÚTILES DE IMPRESION Y REPRO			
8-2-4-2-2120-0001	MATERIALES Y ÚTILES DE IMPRESION Y REPRO	0.00	0.00	0.00
8-2-4-2-2120-0002	MATERIAL DE FOTOGRAFIA	0.00	0.00	0.00
TOTAL MATERIALES Y ÚTILES DE IMPRESION Y REPRO		0.00	0.00	0.00
8-2-4-2-2140-0000	MATERIALES, ÚTILES Y EQUIPOS MENORES DE			
8-2-4-2-2140-0001	MATERIALES Y ÚTILES PARA EL PROCESAMIENTO	0.00	0.00	0.00
TOTAL MATERIALES, ÚTILES Y EQUIPOS MENORES DE		0.00	0.00	0.00
8-2-4-2-2150-0000	MATERIAL IMPRESO E INFORMACION DIGITAL			
8-2-4-2-2150-0001	MATERIAL PARA INFORMACION	0.00	0.00	0.00
8-2-4-2-2150-0002	SUSCRIPCION PERIODICOS Y MEDIOS INFORM	0.00	0.00	0.00
8-2-4-2-2150-0003	MATERIAL DE CINEMATOGRAFIA Y AUDIOVISUAL	0.00	0.00	0.00
TOTAL MATERIAL IMPRESO E INFORMACION DIGITAL		0.00	0.00	0.00
8-2-4-2-2160-0000	MATERIAL DE LIMPIEZA			
8-2-4-2-2160-0001	MATERIAL DE LIMPIEZA	282.70	282.70	0.00
TOTAL MATERIAL DE LIMPIEZA		282.70	282.70	0.00
8-2-4-2-2170-0000	MATERIALES Y ÚTILES DE ENSEÑANZA			
8-2-4-2-2170-0001	MATERIAL DIDÁCTICO	82,591.66	82,591.66	0.00



**30 GOBIERNO DEL ESTADO DE VERACRUZ DE IGNACIO DE LA LLAVE**  
**UNIVERSIDAD TECNOLÓGICA DEL CENTRO DE VERACRUZ**  
**BALANZA DE COMPROBACION AL 31 DE MAYO DE 2019**

PAGINA: 07/06/2019

FECHA: 07/06/2019

CUENTA

DESCRIPCION

SALDO INICIAL  
AL 01-MAY

MOVIMIENTOS  
DEBE HABER

SALDO FINAL  
AL 31/MAY

DESCRIPCION	SALDO INICIAL AL 01-MAY	MOVIMIENTOS DEBE HABER	SALDO FINAL AL 31/MAY
TOTAL MATERIALES Y ÚTILES DE ENSEÑANZA	0.00	82,591.66	0.00
8-2-4-2-2180-0000 MATERIALES PARA EL REGISTRO E IDENTIFICA			
8-2-4-2-2180-0001 VALORES DE TRÁNSITO	0.00	0.00	0.00
TOTAL MATERIALES PARA EL REGISTRO E IDENTIFICA	0.00	0.00	0.00
8-2-4-2-2210-0000 PRODUCTOS ALIMENTICIOS PARA PERSONAS			
8-2-4-2-2210-0004 PRODUCTOS ALIMENTICIOS PARA EL PERSONAL	0.00	8,188.00	0.00
TOTAL PRODUCTOS ALIMENTICIOS PARA PERSONAS	0.00	8,188.00	0.00
8-2-4-2-2220-0000 PRODUCTOS ALIMENTICIOS PARA ANIMALES			
8-2-4-2-2220-0001 PRODUCTOS ALIMENTICIOS PARA ANIMALES	0.00	0.00	0.00
TOTAL PRODUCTOS ALIMENTICIOS PARA ANIMALES	0.00	0.00	0.00
8-2-4-2-2230-0000 UTENSILIOS PARA EL SERVICIO DE ALIMENTAC			
8-2-4-2-2230-0001 UTENSILIOS PARA SERVICIO DE ALIMENTACIÓN	0.00	0.00	0.00
TOTAL UTENSILIOS PARA EL SERVICIO DE ALIMENTAC	0.00	0.00	0.00
8-2-4-2-2410-0000 PRODUCTOS MINERALES NO METÁLICOS			
8-2-4-2-2410-0001 PRODUCTOS MINERALES NO METÁLICOS	0.00	2,575.20	0.00
TOTAL PRODUCTOS MINERALES NO METÁLICOS	0.00	2,575.20	0.00
8-2-4-2-2420-0000 CEMENTO Y PRODUCTOS DE CONCRETO			
8-2-4-2-2420-0001 CEMENTO Y PRODUCTOS DE CONCRETO	0.00	572.28	0.00
TOTAL CEMENTO Y PRODUCTOS DE CONCRETO	0.00	572.28	0.00
8-2-4-2-2430-0000 CAL, YESO Y PRODUCTOS DE YESO			
8-2-4-2-2430-0001 CAL, YESO Y PRODUCTOS DE YESO	0.00	0.00	0.00
TOTAL CAL, YESO Y PRODUCTOS DE YESO	0.00	0.00	0.00
8-2-4-2-2440-0000 MADERA Y PRODUCTOS DE MADERA			
8-2-4-2-2440-0001 MADERA Y PRODUCTOS DE MADERA	0.00	0.00	0.00
TOTAL MADERA Y PRODUCTOS DE MADERA	0.00	0.00	0.00
8-2-4-2-2450-0000 VIDRIO Y PRODUCTOS DE VIDRIO			
8-2-4-2-2450-0001 VIDRIO Y PRODUCTOS DE VIDRIO	0.00	0.00	0.00
TOTAL VIDRIO Y PRODUCTOS DE VIDRIO	0.00	0.00	0.00
8-2-4-2-2460-0000 MATERIAL ELÉCTRICO Y ELECTRÓNICO			
8-2-4-2-2460-0001 MATERIAL ELÉCTRICO Y ELECTRÓNICO	0.00	4,218.47	0.00
TOTAL MATERIAL ELÉCTRICO Y ELECTRÓNICO	0.00	4,218.47	0.00
8-2-4-2-2470-0000 ARTÍCULOS METÁLICOS PARA LA CONSTRUCCIÓN			
8-2-4-2-2470-0001 ARTÍCULOS METÁLICOS PARA LA CONSTRUCCIÓN	0.00	738.68	0.00
TOTAL ARTÍCULOS METÁLICOS PARA LA CONSTRUCCIÓN	0.00	738.68	0.00
8-2-4-2-2480-0000 MATERIALES COMPLEMENTARIOS			
8-2-4-2-2480-0001 PLANTAS DE ORNATO	0.00	0.00	0.00
TOTAL MATERIALES COMPLEMENTARIOS	0.00	0.00	0.00
8-2-4-2-2490-0000 OTROS MATERIALES Y ARTÍCULOS DE CONSTRUC			
8-2-4-2-2490-0001 PINTURAS	0.00	0.00	0.00
TOTAL OTROS MATERIALES Y ARTÍCULOS DE CONSTRUC	0.00	0.00	0.00
8-2-4-2-2510-0000 PRODUCTOS QUÍMICOS BÁSICOS			
8-2-4-2-2510-0001 SUSTANCIAS QUÍMICAS	0.00	2,647.12	0.00
TOTAL PRODUCTOS QUÍMICOS BÁSICOS	0.00	2,647.12	0.00
8-2-4-2-2520-0000 FERTILIZANTES, PESTICIDAS Y OTROS AGROQU			
8-2-4-2-2520-0001 PLAGUICIDAS, ABOÑOS Y FERTILIZANTES	0.00	0.00	0.00
TOTAL FERTILIZANTES, PESTICIDAS Y OTROS AGROQU	0.00	0.00	0.00
8-2-4-2-2530-0000 MEDICINAS Y PRODUCTOS FARMACÉUTICOS			
8-2-4-2-2530-0001 MEDICINAS Y PRODUCTOS FARMACÉUTICOS	0.00	3,030.95	0.00
TOTAL MEDICINAS Y PRODUCTOS FARMACÉUTICOS	0.00	3,030.95	0.00
8-2-4-2-2540-0000 MATERIALES, ACCESORIOS Y SUMINISTROS MÉD			
8-2-4-2-2540-0001 MATERIALES, ACCESORIOS Y SUMINISTROS MÉD	0.00	1,397.84	0.00
TOTAL MATERIALES, ACCESORIOS Y SUMINISTROS MÉD	0.00	1,397.84	0.00
8-2-4-2-2550-0000 MATERIALES, ACCESORIOS Y SUMINISTROS DE			
8-2-4-2-2550-0001 MATERIALES, ACCESORIOS Y SUMINISTROS DE	0.00	5,500.69	0.00
TOTAL MATERIALES, ACCESORIOS Y SUMINISTROS DE	0.00	5,500.69	0.00
8-2-4-2-2610-0000 COMBUSTIBLES, LUBRICANTES Y ADITIVOS			
8-2-4-2-2610-0003 COMBUSTIBLES, LUBRICANTES Y ADITIVOS PAR	0.00	167,024.72	0.00
TOTAL COMBUSTIBLES, LUBRICANTES Y ADITIVOS	0.00	167,024.72	0.00
8-2-4-2-2710-0000 VESTUARIOS Y UNIFORMES			
8-2-4-2-2710-0000 VESTUARIOS Y UNIFORMES	0.00	167,024.72	0.00

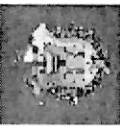

CUENTA	DESCRIPCION	SALDO INICIAL AL 01-MAY	MOVIMIENTOS DEBE	HABER	SALDO FINAL AL 31/MAY
8-2-4-2-2710-0001	VESTUARIO Y UNIFORMES	0.00	0.00	0.00	0.00
TOTAL VESTUARIOS Y UNIFORMES		0.00	0.00	0.00	0.00
8-2-4-2-2720-0000	PRENDAS DE SEGURIDAD Y PROTECCIÓN PERSO				
8-2-4-2-2720-0001	PRENDAS DE PROTECCIÓN				
TOTAL PRENDAS DE SEGURIDAD Y PROTECCIÓN PERSO		0.00	18,111.47	18,111.47	0.00
8-2-4-2-2730-0000	ARTÍCULOS DEPORTIVOS	0.00	18,111.47	18,111.47	0.00
8-2-4-2-2730-0001	ARTÍCULOS DEPORTIVOS	0.00	0.00	0.00	0.00
TOTAL ARTÍCULOS DEPORTIVOS		0.00	0.00	0.00	0.00
8-2-4-2-2740-0000	PRODUCTOS TEXTILES				
8-2-4-2-2740-0001	TEXTILES	0.00	0.00	0.00	0.00
TOTAL PRODUCTOS TEXTILES		0.00	0.00	0.00	0.00
8-2-4-2-2750-0000	BLANCOS Y OTROS PRODUCTOS TEXTILES, EXCE				
8-2-4-2-2750-0001	BLANCOS	0.00	0.00	0.00	0.00
TOTAL BLANCOS Y OTROS PRODUCTOS TEXTILES, EXCE		0.00	0.00	0.00	0.00
8-2-4-2-2810-0000	SUSTANCIAS Y MATERIALES EXPLOSIVOS				
8-2-4-2-2810-0001	SUSTANCIAS Y MATERIALES EXPLOSIVOS	0.00	0.00	0.00	0.00
TOTAL SUSTANCIAS Y MATERIALES EXPLOSIVOS		0.00	0.00	0.00	0.00
8-2-4-2-2820-0000	MATERIALES DE SEGURIDAD PÚBLICA				
8-2-4-2-2820-0001	MATERIAL PARA POLICIA Y TRANSITO	0.00	0.00	0.00	0.00
TOTAL MATERIALES DE SEGURIDAD PÚBLICA		0.00	0.00	0.00	0.00
8-2-4-2-2830-0000	PRENDAS DE PROTECCIÓN PARA SEGURIDAD PÚBL				
8-2-4-2-2830-0001	PRENDAS DE PROTECCIÓN PARA SEGURIDAD PÚBL	0.00	0.00	0.00	0.00
TOTAL PRENDAS DE PROTECCIÓN PARA SEGURIDAD PÚBL		0.00	0.00	0.00	0.00
8-2-4-2-2910-0000	HERRAMIENTAS MENORES				
8-2-4-2-2910-0001	REFACCIONES, ACCESORIOS Y HERRAMIENTAS	0.00	1,808.54	1,808.54	0.00
8-2-4-2-2910-0002	MATERIAL PARA TALLERES	0.00	5,207.01	5,207.01	0.00
TOTAL HERRAMIENTAS MENORES		0.00	7,015.55	7,015.55	0.00
8-2-4-2-2940-0000	REFACCIONES Y ACCESORIOS MENORES DE EQUI				
8-2-4-2-2940-0001	REFACCIONES Y ACCESORIOS DE EQUIPO DE CO	0.00	6,893.40	6,893.40	0.00
TOTAL REFACCIONES Y ACCESORIOS MENORES DE EQUI		0.00	6,893.40	6,893.40	0.00
8-2-4-2-2960-0000	REFACCIONES Y ACCESORIOS MENORES DE EQUI				
8-2-4-2-2960-0001	NEUMÁTICOS Y CÁMARAS	0.00	0.00	0.00	0.00
TOTAL REFACCIONES Y ACCESORIOS MENORES DE EQUI		0.00	0.00	0.00	0.00
8-2-4-2-2980-0000	REFACCIONES Y ACCESORIOS MENORES DE MAQU				
8-2-4-2-2980-0001	MATERIAL PARA MANTENIMIENTO DE MAQUINARI	0.00	45,083.94	45,083.94	0.00
TOTAL REFACCIONES Y ACCESORIOS MENORES DE MAQU		0.00	45,083.94	45,083.94	0.00
8-2-4-2-2990-0000	REFACCIONES Y ACCESORIOS MENORES OTROS B				
8-2-4-2-2990-0001	MATERIALES Y SUMINISTROS VARIOS	0.00	1,172.24	1,172.24	0.00
TOTAL REFACCIONES Y ACCESORIOS MENORES OTROS B		0.00	1,172.24	1,172.24	0.00
TOTAL MATERIALES Y SUMINISTROS		0.00	382,037.92	382,037.92	0.00
8-2-4-3-0000-0000	SERVICIOS GENERALES				
8-2-4-3-3110-0000	ENERGÍA ELÉCTRICA				
8-2-4-3-3110-0001	SERVICIO DE ENERGÍA ELÉCTRICA	0.00	367,205.00	367,205.00	0.00
TOTAL ENERGÍA ELÉCTRICA		0.00	367,205.00	367,205.00	0.00
8-2-4-3-3130-0000	AGUA				
8-2-4-3-3130-0001	SERVICIO DE AGUA POTABLE	0.00	582.04	582.04	0.00
TOTAL AGUA		0.00	582.04	582.04	0.00
8-2-4-3-3140-0000	TELEFONÍA TRADICIONAL				
8-2-4-3-3140-0001	SERVICIO TELEFÓNICO CONVENCIONAL	0.00	0.00	0.00	0.00
TOTAL TELEFONÍA TRADICIONAL		0.00	0.00	0.00	0.00
8-2-4-3-3150-0000	TELEFONIA CELULAR				
8-2-4-3-3150-0001	SERVICIO DE TELEFONIA CELULAR	0.00	0.00	0.00	0.00
TOTAL TELEFONIA CELULAR		0.00	0.00	0.00	0.00
8-2-4-3-3170-0000	SERVICIOS DE ACCESO DE INTERNET, REDES Y				
8-2-4-3-3170-0001	SERVICIOS DE CONDUCCIÓN DE SEÑALES ANALÓ	0.00	580.00	580.00	0.00
TOTAL SERVICIOS DE ACCESO DE INTERNET, REDES Y		0.00	580.00	580.00	0.00
8-2-4-3-3180-0000	SERVICIOS POSTALES Y TELEGRÁFICOS				
8-2-4-3-3180-0001	SERVICIO POSTAL	0.00	0.00	0.00	0.00
8-2-4-3-3180-0002	SERVICIO TELEGRÁFICO	0.00	0.00	0.00	0.00

CUENTA	DESCRIPCION	SALDO INICIAL AL 01-MAY	DEBE	HABER	SALDO FINAL AL 31/MAY
8-2-4-3-3180-0003	SERVICIO DE MENSAJERÍA	0.00	4,488.80		0.00
	TOTAL SERVICIOS POSTALES Y TELEGRÁFICOS	0.00	4,488.80	4,488.80	0.00
8-2-4-3-3190-0000	SERVICIOS INTEGRALES Y OTROS SERVICIOS				
8-2-4-3-3190-0001	CONTRATACIÓN DE OTROS SERVICIOS				
	TOTAL SERVICIOS INTEGRALES Y OTROS SERVICIOS	0.00	0.00	0.00	0.00
8-2-4-3-3220-0000	ARRENDAMIENTO DE EDIFICIOS				
8-2-4-3-3220-0001	ARRENDAMIENTO DE EDIFICIOS Y LOCALES				
	TOTAL ARRENDAMIENTO DE EDIFICIOS	0.00	0.00	0.00	0.00
8-2-4-3-3230-0000	ARRENDAMIENTO DE MOBILIARIO Y EQUIPO DE				
8-2-4-3-3230-0001	ARRENDAMIENTO DE EQUIPO Y BIENES INFORMÁ				
8-2-4-3-3230-0002	ARRENDAMIENTO DE EQUIPO DE FOTOCOPIADO				
	TOTAL ARRENDAMIENTO DE MOBILIARIO Y EQUIPO DE	0.00	0.00	0.00	0.00
8-2-4-3-3250-0000	ARRENDAMIENTO DE EQUIPO DE TRANSPORTE				
8-2-4-3-3250-0003	ARRENDAMIENTO DE EQUIPO DE TRANSPORTE PA				
	TOTAL ARRENDAMIENTO DE EQUIPO DE TRANSPORTE	0.00	0.00	0.00	0.00
8-2-4-3-3290-0000	OTROS ARRENDAMIENTOS				
8-2-4-3-3290-0001	OTROS ARRENDAMIENTOS				
	TOTAL OTROS ARRENDAMIENTOS	0.00	0.00	0.00	0.00
8-2-4-3-3310-0000	SERVICIOS DE LEGALES, DE CONTABILIDAD, A				
8-2-4-3-3310-0001	ASESORÍAS ASOCIADAS A CONVENIOS O ACUERD				
8-2-4-3-3310-0002	ASESORÍAS POR CONTROVERSIAS				
	TOTAL SERVICIOS DE LEGALES, DE CONTABILIDAD, A	0.00	5,013.00	5,013.00	0.00
8-2-4-3-3330-0000	SERVICIOS DE CONSULTORIA ADMINISTRATIVA,				
8-2-4-3-3330-0001	SERVICIOS DE INFORMATICA				
8-2-4-3-3330-0002	SERVICIOS ESTADÍSTICOS Y GEOGRÁFICOS				
	TOTAL SERVICIOS DE CONSULTORIA ADMINISTRATIVA,	0.00	0.00	0.00	0.00
8-2-4-3-3340-0000	CAPACITACIÓN				
8-2-4-3-3340-0001	CAPACITACIÓN				
	TOTAL CAPACITACIÓN	0.00	0.00	0.00	0.00
8-2-4-3-3380-0000	SERVICIOS DE VIGILANCIA				
8-2-4-3-3380-0001	SERVICIOS DE VIGILANCIA				
	TOTAL SERVICIOS DE VIGILANCIA	0.00	72,384.00	72,384.00	0.00
8-2-4-3-3390-0000	SERVICIOS PROFESIONALES, CIENTÍFICOS Y T				
8-2-4-3-3390-0001	ESTUDIOS, INVESTIGACIONES Y PROYECTOS				
8-2-4-3-3410-0000	SERVICIOS FINANCIEROS Y BANCARIOS				
8-2-4-3-3410-0001	SERVICIOS FINANCIEROS Y BANCARIOS				
8-2-4-3-3410-0002	INTERESES Y COMISIONES				
8-2-4-3-3410-0003	AVALÚO TÉCNICO DE PREDIOS				
	TOTAL SERVICIOS FINANCIEROS Y BANCARIOS	0.00	13,372.64	13,372.64	0.00
8-2-4-3-3450-0000	SEGURO DE BIENES PATRIMONIALES				
8-2-4-3-3450-0001	SEGURO DE BIENES PATRIMONIALES				
	TOTAL SEGURO DE BIENES PATRIMONIALES	0.00	19,006.60	19,006.60	0.00
8-2-4-3-3460-0000	ALMACENAJE, EMBALAJE Y ENVASE				
8-2-4-3-3460-0001	ALMACENAJE, EMBALAJE Y ENVASE				
8-2-4-3-3470-0000	FLETES Y MANIOBRAS				
8-2-4-3-3470-0001	FLETES Y MANIOBRAS				
	TOTAL FLETES Y MANIOBRAS	0.00	0.00	0.00	0.00
8-2-4-3-3490-0000	SERVICIOS FINANCIEROS, BANCARIOS Y COMER				
8-2-4-3-3490-0001	OTROS SERVICIOS COMERCIALES				
	TOTAL SERVICIOS FINANCIEROS, BANCARIOS Y COMER	0.00	0.00	0.00	0.00
8-2-4-3-3510-0000	CONSERVACIÓN Y MANTENIMIENTO MENOR DE IN				
8-2-4-3-3510-0001	CONSERVACIÓN Y MANTENIMIENTO MENOR DE IN				
8-2-4-3-3520-0000	INSTALACIÓN, REPARACIÓN Y MANTENIMIENTO				
8-2-4-3-3520-0001	CONSERVACIÓN Y MANTENIMIENTO DE EQUIPO Y				
8-2-4-3-3520-0002	CONSERVACIÓN Y MANTENIMIENTO DE OTROS				
	TOTAL INSTALACIÓN, REPARACIÓN Y MANTENIMIENTO	0.00	400.20	400.20	0.00



**30 GOBIERNO DEL ESTADO DE VERACRUZ DE IGNACIO DE LA LLAVE**  
**UNIVERSIDAD TECNOLÓGICA DEL CENTRO DE VERACRUZ**

**BALANZA DE COMPROBACION AL 31 DE MAYO DE 2019**

PAGINA: 6  
 FECHA: 07/06/2019

CUENTA	DESCRIPCION	SALDO INICIAL AL 01-MAY	MOVIMIENTOS DEBE	HABER	SALDO FINAL AL 31/MAY
8-2-4-3-3530-0000	INSTALACION, REPARACION Y MANTENIMIENTO	0.00	0.00	0.00	0.00
8-2-4-3-3530-0001	CONSERVACION Y MANTENIMIENTO DE BIENES I	0.00	0.00	0.00	0.00
TOTAL INSTALACION, REPARACION Y MANTENIMIENTO		0.00	0.00	0.00	0.00
8-2-4-3-3540-0000	INSTALACION, REPARACION Y MANTENIMIENTO	0.00	0.00	0.00	0.00
8-2-4-3-3540-0001	CONSERVACION Y MANTENIMIENTO DE EQUIPOS	0.00	0.00	0.00	0.00
TOTAL INSTALACION, REPARACION Y MANTENIMIENTO		0.00	0.00	0.00	0.00
8-2-4-3-3550-0000	REPARACION Y MANTENIMIENTO DE EQUIPO DE	0.00	0.00	0.00	0.00
8-2-4-3-3550-0003	CONSERVACION Y MANTENIMIENTO DE VEHICULO	0.00	27,610.95	27,610.95	0.00
TOTAL REPARACION Y MANTENIMIENTO DE EQUIPO DE		0.00	27,610.95	27,610.95	0.00
8-2-4-3-3570-0000	INSTALACION, REPARACION Y MANTENIMIENTO	0.00	0.00	0.00	0.00
8-2-4-3-3570-0001	CONSERVACION Y MANTENIMIENTO DE MAQUINAR	0.00	23,727.80	23,727.80	0.00
TOTAL INSTALACION, REPARACION Y MANTENIMIENTO		0.00	23,727.80	23,727.80	0.00
8-2-4-3-3580-0000	SERVICIOS DE LIMPIEZA Y MANEJO DE DESECH	0.00	0.00	0.00	0.00
8-2-4-3-3580-0001	SERVICIO DE LAVANDERIA, LIMPIEZA, HIGIEN	0.00	295,884.34	295,884.34	0.00
TOTAL SERVICIOS DE LIMPIEZA Y MANEJO DE DESECH		0.00	295,884.34	295,884.34	0.00
8-2-4-3-3590-0000	SERVICIOS DE JARDINERIA Y FUMIGACION	0.00	0.00	0.00	0.00
8-2-4-3-3590-0001	FUMIGACION	0.00	0.00	0.00	0.00
TOTAL SERVICIOS DE JARDINERIA Y FUMIGACION		0.00	0.00	0.00	0.00
8-2-4-3-3610-0000	DIFUSION POR RADIO, TELEVISION Y OTROS M	0.00	0.00	0.00	0.00
8-2-4-3-3610-0001	PUBLICACIONES OFICIALES PARA DIFUSION E	0.00	0.00	0.00	0.00
8-2-4-3-3610-0002	PUBLICACIONES OFICIALES PARA LICITACIONE	0.00	0.00	0.00	0.00
8-2-4-3-3610-0003	OTROS GASTOS DE PUBLICACION, DIFUSION E	0.00	41,417.00	41,417.00	0.00
8-2-4-3-3610-0004	IMPRESIONES	0.00	1,166.80	1,166.80	0.00
8-2-4-3-3610-0005	DIFUSION DE MENSAJES SOBRE PROGRAMAS Y A	0.00	0.00	0.00	0.00
TOTAL DIFUSION POR RADIO, TELEVISION Y OTROS M		0.00	42,583.80	42,583.80	0.00
8-2-4-3-3640-0000	SERVICIOS DE REVELADO DE FOTOGRAFIAS	0.00	0.00	0.00	0.00
8-2-4-3-3640-0001	OTROS GASTOS DE PUBLICACION, DIFUSION E	0.00	0.00	0.00	0.00
TOTAL SERVICIOS DE REVELADO DE FOTOGRAFIAS		0.00	0.00	0.00	0.00
8-2-4-3-3660-0000	SERVICIO DE CREACION Y DIFUSION DE CONTE	0.00	0.00	0.00	0.00
8-2-4-3-3660-0001	DIFUSION DE MENSAJES SOBRE PROGRAMAS Y A	0.00	9,280.00	9,280.00	0.00
TOTAL SERVICIO DE CREACION Y DIFUSION DE CONTE		0.00	9,280.00	9,280.00	0.00
8-2-4-3-3710-0000	PASAJES AEREOS	0.00	0.00	0.00	0.00
8-2-4-3-3710-0001	PASAJES NACIONALES A SERVIDORES PUBLICOS	0.00	8,025.97	8,025.97	0.00
8-2-4-3-3710-0002	PASAJES INTERNACIONALES A SERVIDORES PUB	0.00	0.00	0.00	0.00
TOTAL PASAJES AEREOS		0.00	8,025.97	8,025.97	0.00
8-2-4-3-3720-0000	PASAJES TERRESTRES	848.00	22,385.97	22,385.97	848.00
8-2-4-3-3720-0001	PASAJES NACIONALES A SERVIDORES PUBLICOS	0.00	0.00	0.00	0.00
8-2-4-3-3720-0002	PASAJES INTERNACIONALES A SERVIDORES PUB	0.00	0.00	0.00	0.00
TOTAL PASAJES TERRESTRES		848.00	22,385.97	22,385.97	848.00
8-2-4-3-3750-0000	VIATICOS EN EL PAIS	68,782.99	50,508.94	91,005.31	28,286.62
8-2-4-3-3750-0001	VIATICOS NACIONALES A SERVIDORES PUBLICO	68,782.99	50,508.94	91,005.31	28,286.62
TOTAL VIATICOS EN EL PAIS		68,782.99	50,508.94	91,005.31	28,286.62
8-2-4-3-3760-0000	VIATICOS EN EL EXTRANJERO	0.00	0.00	0.00	0.00
8-2-4-3-3760-0001	VIATICOS INTERNACIONALES A SERVIDORES PÚ	0.00	0.00	0.00	0.00
TOTAL VIATICOS EN EL EXTRANJERO		0.00	0.00	0.00	0.00
8-2-4-3-3790-0000	OTROS SERVICIOS DE TRASLADO Y HOSPEDAJE	423.00	6,384.73	6,384.73	423.00
8-2-4-3-3790-0001	TRASLADOS LOCALES	423.00	6,384.73	6,384.73	423.00
TOTAL OTROS SERVICIOS DE TRASLADO Y HOSPEDAJE		423.00	6,384.73	6,384.73	423.00
8-2-4-3-3810-0000	GASTOS DE CEREMONIAL	0.00	28,341.56	28,341.56	0.00
8-2-4-3-3810-0001	ATENCIÓN A VISITANTES	0.00	28,341.56	28,341.56	0.00
TOTAL GASTOS DE CEREMONIAL		0.00	28,341.56	28,341.56	0.00
8-2-4-3-3820-0000	GASTOS DE ORDEN SOCIAL Y CULTURAL	0.00	0.00	0.00	0.00
8-2-4-3-3820-0001	ESPECTÁCULOS CULTURALES	0.00	0.00	0.00	0.00
8-2-4-3-3820-0002	ACTIVIDADES CIVICAS Y FESTIVIDADES	0.00	0.00	0.00	0.00
TOTAL GASTOS DE ORDEN SOCIAL Y CULTURAL		0.00	0.00	0.00	0.00
8-2-4-3-3830-0000	CONGRESOS Y CONVENCIONES	0.00	244,511.99	244,511.99	0.00
8-2-4-3-3830-0001	CONGRESOS Y CONVENCIONES	0.00	244,511.99	244,511.99	0.00
TOTAL CONGRESOS Y CONVENCIONES		0.00	244,511.99	244,511.99	0.00
8-2-4-3-3840-0000	EXPOSICIONES	0.00	0.00	0.00	0.00

## CUENTA

## DESCRIPCION

SALDO INICIAL  
AL 01-MAYMOVIMIENTOS  
DEBE

## HABER

SALDO FINAL  
AL 31/MAY

8-2-4-3-3840-0001	EXPOSICIONES	0.00	0.00	0.00
TOTAL EXPOSICIONES		0.00	0.00	0.00
8-2-4-3-3920-0000	IMPUESTOS Y DERECHOS	0.00	0.00	0.00
8-2-4-3-3920-0001	OTROS IMPUESTOS, DERECHOS Y CUOTAS	0.00	0.00	0.00
TOTAL IMPUESTOS Y DERECHOS		0.00	0.00	0.00
8-2-4-3-3980-0000	IMPUESTOS SOBRE NÓMINAS Y OTROS QUE SE D	0.00	158,000.90	0.00
8-2-4-3-3980-0001	IMPUESTO 2% SOBRE NÓMINA	0.00	158,000.90	0.00
TOTAL IMPUESTOS SOBRE NÓMINAS Y OTROS QUE SE D		0.00	160,421.49	0.00
8-2-4-3-3990-0000	OTROS SERVICIOS GENERALES	0.00	160,421.49	0.00
8-2-4-3-3990-0001	FONDO REVOLVENTE	0.00	0.00	0.00
TOTAL OTROS SERVICIOS GENERALES		0.00	0.00	0.00
TOTAL SERVICIOS GENERALES		70,053.99	1,847,049.09	29,557.62
8-2-4-4-0000-0000	TRANSFERENCIAS, ASIGACIONES, SUBSIDIOS Y			
8-2-4-4-4420-0000	BECAS Y OTRAS AYUDAS PARA PROGRAMAS DE C			
8-2-4-4-4420-0001	BECAS	0.00	0.00	0.00
TOTAL BECAS Y OTRAS AYUDAS PARA PROGRAMAS DE C		0.00	0.00	0.00
TOTAL TRANSFERENCIAS, ASIGACIONES, SUBSIDIOS Y		0.00	0.00	0.00
8-2-4-5-0000-0000	BIENES MUEBLES, INMUEBLES E INTANGIBLES			
8-2-4-5-5110-0000	MUEBLES DE OFICINA Y ESTANTERÍA	0.00	0.00	0.00
8-2-4-5-5110-0001	MOBILIARIO Y EQUIPO DE OFICINA	0.00	0.00	0.00
TOTAL MUEBLES DE OFICINA Y ESTANTERÍA		0.00	0.00	0.00
8-2-4-5-5120-0000	MUEBLES, EXCEPTO DE OFICINA Y ESTANTERÍA	0.00	0.00	0.00
8-2-4-5-5120-0001	OTROS MUEBLES	0.00	0.00	0.00
TOTAL MUEBLES, EXCEPTO DE OFICINA Y ESTANTERÍA		0.00	0.00	0.00
8-2-4-5-5130-0000	BIENES ARTÍSTICOS, CULTURALES Y CIENTÍFI	0.00	0.00	0.00
8-2-4-5-5130-0001	BIENES PARA BIBLIOTECAS Y MUSEOS	0.00	0.00	0.00
TOTAL BIENES ARTÍSTICOS, CULTURALES Y CIENTÍFI		0.00	0.00	0.00
8-2-4-5-5150-0000	EQUIPO DE CÓMPUTO Y DE TECNOLOGÍAS DE LA	0.00	0.00	0.00
8-2-4-5-5150-0001	BIENES INFORMÁTICOS	0.00	0.00	0.00
TOTAL EQUIPO DE CÓMPUTO Y DE TECNOLOGÍAS DE LA		0.00	0.00	0.00
8-2-4-5-5210-0000	EQUIPOS Y APARATOS AUDIOVISUALES	0.00	0.00	0.00
8-2-4-5-5210-0001	EQUIPO AUDIOVISUAL	0.00	0.00	0.00
TOTAL EQUIPOS Y APARATOS AUDIOVISUALES		0.00	0.00	0.00
8-2-4-5-5220-0000	APARATOS DEPORTIVOS	0.00	0.00	0.00
8-2-4-5-5220-0001	EQUIPOS DEPORTIVOS	0.00	0.00	0.00
TOTAL APARATOS DEPORTIVOS		0.00	0.00	0.00
8-2-4-5-5230-0000	CÁMARAS FOTOGRÁFICAS Y DE VIDEO	0.00	0.00	0.00
8-2-4-5-5230-0001	EQUIPO FOTOGRÁFICO	0.00	0.00	0.00
TOTAL CÁMARAS FOTOGRÁFICAS Y DE VIDEO		0.00	0.00	0.00
8-2-4-5-5290-0000	OTRO MOBILIARIO Y EQUIPO EDUCACIONAL Y R	0.00	0.00	0.00
8-2-4-5-5290-0001	EQUIPOS RECREATIVOS	0.00	0.00	0.00
8-2-4-5-5290-0002	INSTRUMENTOS MUSICALES	0.00	0.00	0.00
8-2-4-5-5290-0003	MUEBLES ESCOLARES	0.00	0.00	0.00
TOTAL OTRO MOBILIARIO Y EQUIPO EDUCACIONAL Y R		0.00	0.00	0.00
8-2-4-5-5310-0000	EQUIPO MÉDICO Y DE LABORATORIO	0.00	0.00	0.00
8-2-4-5-5310-0001	EQUIPO MÉDICO Y DE LABORATORIO	0.00	0.00	0.00
TOTAL EQUIPO MÉDICO Y DE LABORATORIO		0.00	0.00	0.00
8-2-4-5-5320-0000	INSTRUMENTAL MÉDICO Y DE LABORATORIO	0.00	0.00	0.00
8-2-4-5-5320-0001	INSTRUMENTAL MÉDICO Y DE LABORATORIO	0.00	0.00	0.00
TOTAL INSTRUMENTAL MÉDICO Y DE LABORATORIO		0.00	0.00	0.00
8-2-4-5-5410-0000	VEHÍCULOS Y EQUIPO TERRESTRE	0.00	0.00	0.00
8-2-4-5-5410-0003	VEHÍCULOS TERRESTRES PARA SERVICIOS ADMI	0.00	0.00	0.00
TOTAL VEHÍCULOS Y EQUIPO TERRESTRE		0.00	0.00	0.00
8-2-4-5-5420-0000	CARROCERÍAS Y REMOLQUES	0.00	0.00	0.00
8-2-4-5-5420-0003	CARROCERÍAS Y REMOLQUES PARA SERVICIOS A	0.00	0.00	0.00
TOTAL CARROCERÍAS Y REMOLQUES		0.00	0.00	0.00
8-2-4-5-5490-0000	OTROS EQUIPOS DE TRANSPORTE	0.00	0.00	0.00
8-2-4-5-5490-0001	OTROS EQUIPOS DE TRANSPORTE	0.00	0.00	0.00
TOTAL OTROS EQUIPOS DE TRANSPORTE		0.00	0.00	0.00



**30 GOBIERNO DEL ESTADO DE VERACRUZ JZ DE IGNACIO DE LA LLAVE**  
**UNIVERSIDAD TECNOLÓGICA DEL CENTRO DE VERACRUZ**  
**BALANZA DE COMPROBACION AL 31 DE MAYO DE 2019**

PAGINA:

FECHA: 07/06/2019

CUENTA	DESCRIPCION	SALDO INICIAL AL 01-MAY	DEBE	HABER	SALDO FINAL AL 31/MAY
8-2-4-5-5510-0000	EQUIPO DE DEFENSA Y SEGURIDAD	0.00	0.00	0.00	0.00
8-2-4-5-5510-0001	EQUIPO PARA POLICIA Y TRANSITO	0.00	0.00	0.00	0.00
TOTAL EQUIPO DE DEFENSA Y SEGURIDAD		0.00	0.00	0.00	0.00
8-2-4-5-5610-0000	MAQUINARIA Y EQUIPO AGROPECUARIO	0.00	0.00	0.00	0.00
8-2-4-5-5610-0001	MAQUINARIA Y EQUIPO AGROPECUARIO	0.00	0.00	0.00	0.00
TOTAL MAQUINARIA Y EQUIPO AGROPECUARIO		0.00	0.00	0.00	0.00
8-2-4-5-5620-0000	MAQUINARIA Y EQUIPO INDUSTRIAL	0.00	0.00	0.00	0.00
8-2-4-5-5620-0001	MAQUINARIA Y EQUIPO INDUSTRIAL	0.00	0.00	0.00	0.00
8-2-4-5-5620-0002	MAQUINARIA Y EQUIPO PARA SUMINISTRO DE A	0.00	0.00	0.00	0.00
TOTAL MAQUINARIA Y EQUIPO INDUSTRIAL		0.00	0.00	0.00	0.00
8-2-4-5-5630-0000	MAQUINARIA Y EQUIPO DE CONSTRUCCIÓN	0.00	0.00	0.00	0.00
8-2-4-5-5630-0001	MAQUINARIA Y EQUIPO DE CONSTRUCCIÓN	0.00	0.00	0.00	0.00
TOTAL MAQUINARIA Y EQUIPO DE CONSTRUCCIÓN		0.00	0.00	0.00	0.00
8-2-4-5-5640-0000	SISTEMAS DE AIRE ACONDICIONADO, CALEFACC	0.00	0.00	0.00	0.00
8-2-4-5-5640-0001	SISTEMAS DE AIRE ACONDICIONADO, CALEFACC	0.00	0.00	0.00	0.00
TOTAL SISTEMAS DE AIRE ACONDICIONADO, CALEFACC		0.00	0.00	0.00	0.00
8-2-4-5-5650-0000	EQUIPO DE COMUNICACIÓN Y TELECOMUNICACIÓ	0.00	0.00	0.00	0.00
8-2-4-5-5650-0001	EQUIPOS Y APARATOS DE COMUNICACIONES Y T	0.00	0.00	0.00	0.00
TOTAL EQUIPO DE COMUNICACIÓN Y TELECOMUNICACIÓ		0.00	0.00	0.00	0.00
8-2-4-5-5660-0000	EQUIPOS DE GENERACIÓN ELÉCTRICA, APARATO	0.00	0.00	0.00	0.00
8-2-4-5-5660-0001	MAQUINARIA Y EQUIPO ELÉCTRICO Y ELECTRÓN	0.00	0.00	0.00	0.00
TOTAL EQUIPOS DE GENERACIÓN ELÉCTRICA, APARATO		0.00	0.00	0.00	0.00
8-2-4-5-5670-0000	HERRAMIENTAS Y MÁQUINAS-HERRAMIENTA	0.00	0.00	0.00	0.00
8-2-4-5-5670-0001	MAQUINARIA Y EQUIPO PARA TALLERES	0.00	0.00	0.00	0.00
8-2-4-5-5670-0002	HERRAMIENTAS Y MÁQUINAS-HERRAMIENTA	0.00	0.00	0.00	0.00
8-2-4-5-5670-0003	REFACCIONES MAYORES	0.00	0.00	0.00	0.00
TOTAL HERRAMIENTAS Y MÁQUINAS-HERRAMIENTA		0.00	0.00	0.00	0.00
8-2-4-5-5690-0000	OTROS EQUIPOS	0.00	0.00	0.00	0.00
8-2-4-5-5690-0001	EQUIPOS DE MEDICIÓN	0.00	0.00	0.00	0.00
8-2-4-5-5690-0002	EQUIPO DE SEÑALAMIENTO	0.00	0.00	0.00	0.00
8-2-4-5-5690-0003	EQUIPO DE INGENIERIA Y DIBUJO	0.00	0.00	0.00	0.00
8-2-4-5-5690-0004	MÁQUINAS Y APARATOS CIENTÍFICOS	0.00	0.00	0.00	0.00
8-2-4-5-5690-0005	MAQUINARIA Y EQUIPO DE IMPRENTA	0.00	0.00	0.00	0.00
8-2-4-5-5690-0006	OTROS BIENES MUEBLES	0.00	0.00	0.00	0.00
TOTAL OTROS EQUIPOS		0.00	0.00	0.00	0.00
8-2-4-5-5810-0000	TERRENOS	0.00	0.00	0.00	0.00
8-2-4-5-5810-0001	TERRENOS PARA USOS DIVERSOS	0.00	0.00	0.00	0.00
8-2-4-5-5810-0002	TERRENOS PARA LA CONSTRUCCIÓN DE INMUEBL	0.00	0.00	0.00	0.00
TOTAL TERRENOS		0.00	0.00	0.00	0.00
8-2-4-5-5830-0000	EDIFICIOS NO RESIDENCIALES	0.00	0.00	0.00	0.00
8-2-4-5-5830-0001	ADQUISICIÓN DE EDIFICIOS Y LOCALES	0.00	0.00	0.00	0.00
TOTAL EDIFICIOS NO RESIDENCIALES		0.00	0.00	0.00	0.00
8-2-4-5-5890-0000	OTROS BIENES INMUEBLES	0.00	0.00	0.00	0.00
8-2-4-5-5890-0001	ADJUDICACIONES, EXPROPIACIONES E INDEMINI	0.00	0.00	0.00	0.00
8-2-4-5-5890-0002	RESERVAS TERRITORIALES URBANAS	0.00	0.00	0.00	0.00
8-2-4-5-5890-0003	OTROS BIENES INMUEBLES	0.00	0.00	0.00	0.00
TOTAL OTROS BIENES INMUEBLES		0.00	0.00	0.00	0.00
8-2-4-5-5910-0000	SOFTWARE	0.00	0.00	0.00	0.00
8-2-4-5-5910-0001	SOFTWARE	0.00	0.00	0.00	0.00
TOTAL SOFTWARE		0.00	0.00	0.00	0.00
8-2-4-5-5920-0000	PATENTES	0.00	0.00	0.00	0.00
8-2-4-5-5920-0001	PATENTES	0.00	0.00	0.00	0.00
TOTAL PATENTES		0.00	0.00	0.00	0.00
8-2-4-5-5930-0000	MARCAS	0.00	0.00	0.00	0.00
8-2-4-5-5930-0001	MARCAS	0.00	0.00	0.00	0.00
TOTAL MARCAS		0.00	0.00	0.00	0.00
8-2-4-5-5940-0000	DERECHOS	0.00	0.00	0.00	0.00
8-2-4-5-5940-0001	DERECHOS	0.00	0.00	0.00	0.00
TOTAL DERECHOS		0.00	0.00	0.00	0.00





**30 GOBIERNO DEL ESTADO DE VERACRUZ DE IGNACIO DE LA LLAVE**  
**UNIVERSIDAD TECNOLÓGICA DEL CENTRO DE VERACRUZ**  
**BALANZA DE COMPROBACION AL 31 DE MAYO DE 2019**

PAGINA: 07/06/2019  
 FECHA: 07/06/2019

CUENTA	DESCRIPCION	SALDO INICIAL AL 01-MAY	DEBE	MOVIMIENTOS HABER	SALDO FINAL AL 31/MAY
8-2-4-5-5950-0000	CONCESIONES				
8-2-4-5-5950-0001	CONCESIONES	0.00	0.00	0.00	0.00
TOTAL CONCESIONES		0.00	0.00	0.00	0.00
8-2-4-5-5960-0000	FRANQUICIAS	0.00	0.00	0.00	0.00
8-2-4-5-5970-0000	LICENCIAS INFORMÁTICAS E INTELECTUALES	0.00	0.00	0.00	0.00
8-2-4-5-5970-0001	LICENCIAS INFORMÁTICAS E INTELECTUALES	0.00	0.00	0.00	0.00
TOTAL LICENCIAS INFORMÁTICAS E INTELECTUALES		0.00	0.00	0.00	0.00
8-2-4-5-5980-0000	LICENCIA INDUSTRIALES, COMERCIALES Y OTR	0.00	0.00	0.00	0.00
8-2-4-5-5990-0000	OTROS ACTIVOS INTANGIBLES	0.00	0.00	0.00	0.00
8-2-4-5-5990-0001	OTROS ACTIVOS INTANGIBLES	0.00	0.00	0.00	0.00
TOTAL OTROS ACTIVOS INTANGIBLES		0.00	0.00	0.00	0.00
TOTAL BIENES MUEBLES, INMUEBLES E INTANGIBLES		0.00	0.00	0.00	0.00
8-2-4-6-6220-0000	INVERSION PUBLICA	0.00	0.00	0.00	0.00
8-2-4-6-6220-0000	EDIFICIO NO HABITACIONAL	0.00	0.00	0.00	0.00
8-2-4-6-6220-0001	EDIFICIO NO HABITACIONAL	0.00	0.00	0.00	0.00
TOTAL EDIFICIO NO HABITACIONAL		0.00	0.00	0.00	0.00
TOTAL INVERSION PUBLICA		0.00	0.00	0.00	0.00
TOTAL PRESUPUESTO DE EGRESOS COMPROMETIDO		77,984,485.56	8,381,243.37	14,609,650.10	71,776,078.63
8-2-5-0-0000-0000	PRESUPUESTO DE EGRESOS DEVENGADO				
8-2-5-1-0000-0000	SERVICIOS PERSONALES				
8-2-5-1-1130-0000	SUELDOS BASE AL PERSONAL PERMANENTE				
8-2-5-1-1130-0001	SUELDOS Y SALARIOS	0.00	5,023,451.95	5,023,451.95	0.00
TOTAL SUELDOS BASE AL PERSONAL PERMANENTE		0.00	5,023,451.95	5,023,451.95	0.00
8-2-5-1-1210-0000	HONORARIOS ASIMILABLES A SALARIOS	0.00	0.00	0.00	0.00
8-2-5-1-1210-0001	PERSONAL DE LISTA DE RAYA	0.00	0.00	0.00	0.00
TOTAL HONORARIOS ASIMILABLES A SALARIOS		0.00	0.00	0.00	0.00
8-2-5-1-1220-0000	SUELDOS BASE AL PERSONAL EVENTUAL				
8-2-5-1-1220-0001	SUELDOS AL PERSONAL EVENTUAL	0.00	0.00	0.00	0.00
8-2-5-1-1220-0002	SUPLENCIAS	0.00	0.00	0.00	0.00
TOTAL SUELDOS BASE AL PERSONAL EVENTUAL		0.00	0.00	0.00	0.00
8-2-5-1-1230-0000	RETRIBUCIONES POR SERVICIOS DE CARÁCTER				
8-2-5-1-1230-0001	REMUNERACIONES POR SERVICIOS ESPECIALES	0.00	0.00	0.00	0.00
8-2-5-1-1230-0002	AYUDA POR SERVICIOS	0.00	0.00	0.00	0.00
TOTAL RETRIBUCIONES POR SERVICIOS DE CARÁCTER		0.00	0.00	0.00	0.00
8-2-5-1-1310-0000	PRIMAS POR AÑO DE SERVICIOS EFECTIVOS PR				
8-2-5-1-1310-0001	QUINQUENIOS	0.00	0.00	0.00	0.00
8-2-5-1-1310-0002	QUINQUENIOS NUEVA GENERACIÓN	0.00	0.00	0.00	0.00
TOTAL PRIMAS POR AÑO DE SERVICIOS EFECTIVOS PR		0.00	0.00	0.00	0.00
8-2-5-1-1320-0000	PRIMAS DE VACACIONES, DOMINICAL Y GRATIF				
8-2-5-1-1320-0001	PRIMA DOMINICAL	0.00	0.00	0.00	0.00
8-2-5-1-1320-0002	GRATIFICACION ANUAL	0.00	0.00	0.00	0.00
8-2-5-1-1320-0003	PRIMA VACACIONAL	25,648.06	25,648.06	0.00	0.00
8-2-5-1-1320-0004	BONO ANUAL DE DESPENSA	3,123.52	3,123.52	0.00	0.00
TOTAL PRIMAS DE VACACIONES, DOMINICAL Y GRATIF		0.00	28,771.58	28,771.58	0.00
8-2-5-1-1330-0000	HORAS EXTRAORDINARIAS				
8-2-5-1-1330-0001	COMPENSACION POR SERVICIOS DE TURNO VESP	0.00	0.00	0.00	0.00
TOTAL HORAS EXTRAORDINARIAS		0.00	0.00	0.00	0.00
8-2-5-1-1340-0000	COMPENSACIONES				
8-2-5-1-1340-0001	COMPENSACIONES FIJAS	0.00	0.00	0.00	0.00
8-2-5-1-1340-0003	PARTICIPACIONES AL PERSONAL	0.00	0.00	0.00	0.00
8-2-5-1-1340-0005	COMPENSACION POR AJUSTE DE CALENDARIO	0.00	0.00	0.00	0.00
8-2-5-1-1340-0006	COMPENSACION DOCENTE	0.00	0.00	0.00	0.00
8-2-5-1-1340-0007	COMPENSACION ADMINISTRATIVA	0.00	0.00	0.00	0.00
TOTAL COMPENSACIONES		0.00	0.00	0.00	0.00
8-2-5-1-1410-0000	APORTACIONES DE SEGURIDAD SOCIAL				
8-2-5-1-1410-0001	INSTITUTO MEXICANO DEL SEGURO SOCIAL	0.00	561,362.61	561,362.61	0.00
8-2-5-1-1410-0002	SEGURO INSTITUCIONAL	0.00	0.00	0.00	0.00
8-2-5-1-1410-0004	SEGURO DE VIDA Y PAGO DE MARCHA	0.00	0.00	0.00	0.00
TOTAL APORTACIONES DE SEGURIDAD SOCIAL		0.00	561,362.61	561,362.61	0.00



CUENTA	DESCRIPCION	SALDO INICIAL AL 01-MAY	DEBE	HABER	SALDO FINAL AL 31/MAY
8-2-5-1-1430-0000	APORTACIONES AL SISTEMA PARA EL RETIRO				
8-2-5-1-1430-0001	SISTEMA DE AHORRO PARA EL RETIRO	0.00	0.00	0.00	0.00
8-2-5-1-1430-0002	SEGURO DE RETIRO	0.00	0.00	0.00	0.00
TOTAL APORTACIONES AL SISTEMA PARA EL RETIRO		0.00	0.00	0.00	0.00
8-2-5-1-1520-0000	INDEMNIZACIONES				
8-2-5-1-1520-0001	PENSIONES, JUBILACIONES E INDEMNIZACIONES	0.00	24,597.72	24,597.72	0.00
TOTAL INDEMNIZACIONES		0.00	24,597.72	24,597.72	0.00
8-2-5-1-1530-0000	PRESTACIONES Y HABERES DE RETIRO				
8-2-5-1-1530-0001	LIQUIDACIONES POR INDEMNIZACIONES Y POR	0.00	0.00	0.00	0.00
TOTAL PRESTACIONES Y HABERES DE RETIRO		0.00	0.00	0.00	0.00
8-2-5-1-1540-0000	PRESTACIONES CONTRACTUALES				
8-2-5-1-1540-0001	AYUDA PARA PASAJES	0.00	0.00	0.00	0.00
8-2-5-1-1540-0002	AYUDA PARA LENTES Y APARATOS ORTOPÉDICOS	0.00	0.00	0.00	0.00
8-2-5-1-1540-0003	MATERIAL DIDÁCTICO	0.00	102,454.35	102,454.35	0.00
8-2-5-1-1540-0004	DEPENSA	0.00	269,664.67	269,664.67	0.00
8-2-5-1-1540-0007	PAGO DE DÍAS ECONÓMICOS NO DISFRUTADOS	0.00	0.00	0.00	0.00
8-2-5-1-1540-0010	AYUDA PARA IMPRESIÓN DE TESIS	0.00	0.00	0.00	0.00
8-2-5-1-1540-0011	CAVASTILLA MATERNA	0.00	0.00	0.00	0.00
8-2-5-1-1540-0012	DÍAS DE DESCANSO OBLIGATORIO	0.00	0.00	0.00	0.00
8-2-5-1-1540-0013	SERVICIO DE GUARDERÍAS	0.00	0.00	0.00	0.00
8-2-5-1-1540-0014	AYUDA PARA LA ADQUISICIÓN DE ÚTILES ESCO	0.00	0.00	0.00	0.00
8-2-5-1-1540-0015	CUOTA FIJA PARA PERSONAL DE ASIGNATURA	0.00	0.00	0.00	0.00
8-2-5-1-1540-0017	PAGO DEL DÍA DE LAS MADRES	0.00	0.00	0.00	0.00
8-2-5-1-1540-0019	GRATIFICACIÓN ADMINISTRATIVA	0.00	0.00	0.00	0.00
8-2-5-1-1540-0030	GRATIFICACIÓN EXTRAORDINARIA	0.00	0.00	0.00	0.00
8-2-5-1-1540-0031	GRATIFICACIÓN	0.00	84,205.20	84,205.20	0.00
TOTAL PRESTACIONES CONTRACTUALES		0.00	456,324.22	456,324.22	0.00
8-2-5-1-1610-0000	PREVISIONES DE CARÁCTER LABORAL, ECONÓMICO				
8-2-5-1-1610-0001	PREVISIONES SALARIALES Y ECONÓMICAS	0.00	0.00	0.00	0.00
TOTAL PREVISIONES DE CARÁCTER LABORAL, ECONÓMICO		0.00	0.00	0.00	0.00
8-2-5-1-1710-0000	ESTÍMULOS				
8-2-5-1-1710-0001	ESTÍMULO POR ANTIGÜEDAD	0.00	0.00	0.00	0.00
8-2-5-1-1710-0002	ESTÍMULO POR LICENCIATURA	0.00	0.00	0.00	0.00
8-2-5-1-1710-0003	TITULACIONES	0.00	0.00	0.00	0.00
8-2-5-1-1710-0004	ESTÍMULO POR PUNTUALIDAD Y ASISTENCIA	0.00	0.00	0.00	0.00
8-2-5-1-1710-0005	ESTÍMULO POR ANTIGÜEDAD (DOCENTES)	0.00	0.00	0.00	0.00
8-2-5-1-1710-0006	ESTÍMULO A SERVIDORES PÚBLICOS	0.00	0.00	0.00	0.00
8-2-5-1-1710-0007	PREMIO MENSUAL POR BUEN DESEMPEÑO	0.00	0.00	0.00	0.00
8-2-5-1-1710-0008	ESTÍMULO POR PRODUCTIVIDAD	0.00	108,000.00	108,000.00	0.00
8-2-5-1-1710-0010	ESTÍMULO AL DESTACADO DESEMPEÑO	0.00	0.00	0.00	0.00
TOTAL ESTÍMULOS		0.00	108,000.00	108,000.00	0.00
TOTAL SERVICIOS PERSONALES		0.00	6,202,508.08	6,202,508.08	0.00
8-2-5-2-0000-0000	MATERIALES Y SUMINISTROS				
8-2-5-2-2110-0000	MATERIALES, ÚTILES Y EQUIPOS MENORES DE				
8-2-5-2-2110-0001	MATERIALES Y ÚTILES DE OFICINA	0.00	24,993.01	24,993.01	0.00
TOTAL MATERIALES, ÚTILES Y EQUIPOS MENORES DE		0.00	24,993.01	24,993.01	0.00
8-2-5-2-2120-0000	MATERIALES Y ÚTILES DE IMPRESIÓN Y REPRO				
8-2-5-2-2120-0001	MATERIALES Y ÚTILES DE IMPRESIÓN Y REPRO	0.00	0.00	0.00	0.00
8-2-5-2-2120-0002	MATERIAL DE FOTOGRAFÍA	0.00	0.00	0.00	0.00
TOTAL MATERIALES Y ÚTILES DE IMPRESIÓN Y REPRO		0.00	0.00	0.00	0.00
8-2-5-2-2140-0000	MATERIALES, ÚTILES Y EQUIPOS MENORES DE				
8-2-5-2-2140-0001	MATERIALES Y ÚTILES PARA EL PROCESAMIENTO	0.00	0.00	0.00	0.00
TOTAL MATERIALES, ÚTILES Y EQUIPOS MENORES DE		0.00	0.00	0.00	0.00
8-2-5-2-2150-0000	MATERIAL IMPRESO E INFORMACIÓN DIGITAL				
8-2-5-2-2150-0001	MATERIAL PARA INFORMACIÓN	0.00	0.00	0.00	0.00
8-2-5-2-2150-0002	SUSCRIPCIÓN PERIÓDICOS Y MEDIOS INFORMATIVOS	0.00	0.00	0.00	0.00
8-2-5-2-2150-0003	MATERIAL DE CINEMATOGRAFÍA Y AUDIOVISUAL	0.00	0.00	0.00	0.00
TOTAL MATERIAL IMPRESO E INFORMACIÓN DIGITAL		0.00	0.00	0.00	0.00
8-2-5-2-2160-0000	MATERIAL DE LIMPIEZA				

## CUENTA

## DESCRIPCION

SALDO INICIAL  
AL 01-MAYMOVIMIENTOS  
DEBE HABERSALDO FINAL  
AL 31/MAY

8-2-5-2-2160-0001	MATERIAL DE LIMPIEZA	0.00	282.70	282.70	0.00
TOTAL MATERIAL DE LIMPIEZA		0.00	282.70	282.70	0.00
8-2-5-2-2170-0000	MATERIALES Y ÚTILES DE ENSEÑANZA	0.00	0.00	0.00	0.00
8-2-5-2-2170-0001	MATERIAL DIDÁCTICO	0.00	0.00	0.00	0.00
TOTAL MATERIALES Y ÚTILES DE ENSEÑANZA		0.00	0.00	0.00	0.00
8-2-5-2-2180-0000	MATERIALES PARA EL REGISTRO E IDENTIFICA	0.00	82,591.66	82,591.66	0.00
8-2-5-2-2180-0001	VALORES DE TRANSITO	0.00	0.00	0.00	0.00
TOTAL MATERIALES PARA EL REGISTRO E IDENTIFICA		0.00	82,591.66	82,591.66	0.00
8-2-5-2-2210-0000	PRODUCTOS ALIMENTICIOS PARA PERSONAS	0.00	0.00	0.00	0.00
8-2-5-2-2210-0004	PRODUCTOS ALIMENTICIOS PARA EL PERSONAL	0.00	8,188.00	8,188.00	0.00
TOTAL PRODUCTOS ALIMENTICIOS PARA PERSONAS		0.00	8,188.00	8,188.00	0.00
8-2-5-2-2220-0000	PRODUCTOS ALIMENTICIOS PARA ANIMALES	0.00	0.00	0.00	0.00
8-2-5-2-2220-0001	PRODUCTOS ALIMENTICIOS PARA ANIMALES	0.00	0.00	0.00	0.00
TOTAL PRODUCTOS ALIMENTICIOS PARA ANIMALES		0.00	0.00	0.00	0.00
8-2-5-2-2230-0000	UTENSILIOS PARA EL SERVICIO DE ALIMENTAC	0.00	0.00	0.00	0.00
8-2-5-2-2230-0001	UTENSILIOS PARA EL SERVICIO DE ALIMENTAC	0.00	0.00	0.00	0.00
TOTAL UTENSILIOS PARA EL SERVICIO DE ALIMENTAC		0.00	0.00	0.00	0.00
8-2-5-2-2410-0000	PRODUCTOS MINERALES NO METÁLICOS	0.00	0.00	0.00	0.00
8-2-5-2-2410-0001	PRODUCTOS MINERALES NO METÁLICOS	0.00	2,575.20	2,575.20	0.00
TOTAL PRODUCTOS MINERALES NO METÁLICOS		0.00	2,575.20	2,575.20	0.00
8-2-5-2-2420-0000	CEMENTO Y PRODUCTOS DE CONCRETO	0.00	0.00	0.00	0.00
8-2-5-2-2420-0001	CEMENTO Y PRODUCTOS DE CONCRETO	0.00	572.28	572.28	0.00
TOTAL CEMENTO Y PRODUCTOS DE CONCRETO		0.00	572.28	572.28	0.00
8-2-5-2-2430-0000	CAL, YESO Y PRODUCTOS DE YESO	0.00	0.00	0.00	0.00
8-2-5-2-2430-0001	CAL, YESO Y PRODUCTOS DE YESO	0.00	0.00	0.00	0.00
TOTAL CAL, YESO Y PRODUCTOS DE YESO		0.00	0.00	0.00	0.00
8-2-5-2-2440-0000	MADERA Y PRODUCTOS DE MADERA	0.00	0.00	0.00	0.00
8-2-5-2-2440-0001	MADERA Y PRODUCTOS DE MADERA	0.00	0.00	0.00	0.00
TOTAL MADERA Y PRODUCTOS DE MADERA		0.00	0.00	0.00	0.00
8-2-5-2-2450-0000	VIDRIO Y PRODUCTOS DE VIDRIO	0.00	0.00	0.00	0.00
8-2-5-2-2450-0001	VIDRIO Y PRODUCTOS DE VIDRIO	0.00	0.00	0.00	0.00
TOTAL VIDRIO Y PRODUCTOS DE VIDRIO		0.00	0.00	0.00	0.00
8-2-5-2-2460-0000	MATERIAL ELÉCTRICO Y ELECTRÓNICO	0.00	0.00	0.00	0.00
8-2-5-2-2460-0001	MATERIAL ELÉCTRICO Y ELECTRÓNICO	0.00	0.00	0.00	0.00
TOTAL MATERIAL ELÉCTRICO Y ELECTRÓNICO		0.00	0.00	0.00	0.00
8-2-5-2-2470-0000	ARTÍCULOS METÁLICOS PARA LA CONSTRUCCIÓN	0.00	4,218.47	4,218.47	0.00
8-2-5-2-2470-0001	ARTÍCULOS METÁLICOS PARA LA CONSTRUCCIÓN	0.00	0.00	0.00	0.00
TOTAL ARTÍCULOS METÁLICOS PARA LA CONSTRUCCIÓN		0.00	4,218.47	4,218.47	0.00
8-2-5-2-2480-0000	MATERIALES COMPLEMENTARIOS	0.00	0.00	0.00	0.00
8-2-5-2-2480-0001	PLANTAS DE ORNATO	0.00	738.68	738.68	0.00
TOTAL MATERIALES COMPLEMENTARIOS		0.00	738.68	738.68	0.00
8-2-5-2-2490-0000	OTROS MATERIALES Y ARTÍCULOS DE CONSTRUC	0.00	0.00	0.00	0.00
8-2-5-2-2490-0001	PINTURAS	0.00	0.00	0.00	0.00
TOTAL OTROS MATERIALES Y ARTÍCULOS DE CONSTRUC		0.00	0.00	0.00	0.00
8-2-5-2-2510-0000	PRODUCTOS QUÍMICOS BÁSICOS	0.00	0.00	0.00	0.00
8-2-5-2-2510-0001	SUSTANCIAS QUÍMICAS	0.00	0.00	0.00	0.00
TOTAL PRODUCTOS QUÍMICOS BÁSICOS		0.00	0.00	0.00	0.00
8-2-5-2-2520-0000	FERTILIZANTES, PESTICIDAS Y OTROS AGROQU	0.00	2,647.12	2,647.12	0.00
8-2-5-2-2520-0001	PLAGUICIDAS, ABONOS Y FERTILIZANTES	0.00	0.00	0.00	0.00
TOTAL FERTILIZANTES, PESTICIDAS Y OTROS AGROQU		0.00	2,647.12	2,647.12	0.00
8-2-5-2-2530-0000	MEDICINAS Y PRODUCTOS FARMACÉUTICOS	0.00	0.00	0.00	0.00
8-2-5-2-2530-0001	MEDICINAS Y PRODUCTOS FARMACÉUTICOS	0.00	0.00	0.00	0.00
TOTAL MEDICINAS Y PRODUCTOS FARMACÉUTICOS		0.00	0.00	0.00	0.00
8-2-5-2-2540-0000	MATERIALES, ACCESORIOS Y SUMINISTROS MÉD	0.00	1,397.84	1,397.84	0.00
8-2-5-2-2540-0001	MATERIALES, ACCESORIOS Y SUMINISTROS MÉD	0.00	0.00	0.00	0.00
TOTAL MATERIALES, ACCESORIOS Y SUMINISTROS MÉD		0.00	1,397.84	1,397.84	0.00
8-2-5-2-2550-0000	MATERIALES, ACCESORIOS Y SUMINISTROS DE	0.00	5,500.69	5,500.69	0.00
8-2-5-2-2550-0001	MATERIALES, ACCESORIOS Y SUMINISTROS DE	0.00	0.00	0.00	0.00
TOTAL MATERIALES, ACCESORIOS Y SUMINISTROS DE		0.00	5,500.69	5,500.69	0.00



30

**GOBIERNO DEL ESTADO DE VERACRUZ DE IGNACIO DE LA LLAVE**  
**UNIVERSIDAD TECNOLÓGICA DEL CENTRO DE VERACRUZ**

**BALANZA DE COMPROBACIONAL 31 DE MAYO DE 2019**

PAGINA: 1  
 FECHA: 07/06/2019

CUENTA	DESCRIPCION	SALDO INICIAL AL 01-MAY	DEBE	MOVIMIENTOS HABER	SALDO FINAL AL 31/MAY
8-2-5-2-2610-0000	COMBUSTIBLES, LUBRICANTES Y ADITIVOS	0.00	168,955.72	168,955.72	0.00
8-2-5-2-2610-0003	COMBUSTIBLES, LUBRICANTES Y ADITIVOS PAR	0.00	168,955.72	168,955.72	0.00
TOTAL COMBUSTIBLES, LUBRICANTES Y ADITIVOS					
8-2-5-2-2710-0000	VESTUARIOS Y UNIFORMES	0.00	0.00	0.00	0.00
8-2-5-2-2710-0001	VESTUARIO Y UNIFORMES	0.00	0.00	0.00	0.00
TOTAL VESTUARIOS Y UNIFORMES					
8-2-5-2-2720-0000	PRENDAS DE SEGURIDAD Y PROTECCIÓN PERSO	0.00	18,111.47	18,111.47	0.00
8-2-5-2-2720-0001	PRENDAS DE PROTECCIÓN	0.00	18,111.47	18,111.47	0.00
TOTAL PRENDAS DE SEGURIDAD Y PROTECCIÓN PERSO					
8-2-5-2-2730-0000	ARTÍCULOS DEPORTIVOS	0.00	0.00	0.00	0.00
8-2-5-2-2730-0001	ARTÍCULOS DEPORTIVOS	0.00	0.00	0.00	0.00
TOTAL ARTICULOS DEPORTIVOS					
8-2-5-2-2740-0000	PRODUCTOS TEXTILES	0.00	0.00	0.00	0.00
8-2-5-2-2740-0001	TEXTILES	0.00	0.00	0.00	0.00
TOTAL PRODUCTOS TEXTILES					
8-2-5-2-2750-0000	BLANCOS Y OTROS PRODUCTOS TEXTILES, EXCE	0.00	0.00	0.00	0.00
8-2-5-2-2750-0001	BLANCOS	0.00	0.00	0.00	0.00
TOTAL BLANCOS Y OTROS PRODUCTOS TEXTILES, EXCE					
8-2-5-2-2810-0000	SUSTANCIAS Y MATERIALES EXPLOSIVOS	0.00	0.00	0.00	0.00
8-2-5-2-2810-0001	SUSTANCIAS Y MATERIALES EXPLOSIVOS	0.00	0.00	0.00	0.00
TOTAL SUSTANCIAS Y MATERIALES EXPLOSIVOS					
8-2-5-2-2820-0000	MATERIALES DE SEGURIDAD PUBLICA	0.00	0.00	0.00	0.00
8-2-5-2-2820-0001	MATERIAL PARA POLICIA Y TRANSITO	0.00	0.00	0.00	0.00
TOTAL MATERIALES DE SEGURIDAD PUBLICA					
8-2-5-2-2830-0000	PRENDAS DE PROTECCIÓN PARA SEGURIDAD PÚB	0.00	0.00	0.00	0.00
8-2-5-2-2830-0001	PRENDAS DE PROTECCIÓN PARA SEGURIDAD PÚB	0.00	0.00	0.00	0.00
TOTAL PRENDAS DE PROTECCIÓN PARA SEGURIDAD PÚB					
8-2-5-2-2910-0000	HERRAMIENTAS MENORES	0.00	0.00	0.00	0.00
8-2-5-2-2910-0001	REFACCIONES, ACCESORIOS Y HERRAMIENTAS	0.00	1,808.54	1,808.54	0.00
8-2-5-2-2910-0002	MATERIAL PARA TALLERES	0.00	5,207.01	5,207.01	0.00
TOTAL HERRAMIENTAS MENORES					
8-2-5-2-2940-0000	REFACCIONES Y ACCESORIOS MENORES DE EQUI	0.00	7,015.55	7,015.55	0.00
8-2-5-2-2940-0001	REFACCIONES Y ACCESORIOS MENORES DE EQUI	0.00	6,893.40	6,893.40	0.00
TOTAL REFACCIONES Y ACCESORIOS MENORES DE EQUI					
8-2-5-2-2960-0000	REFACCIONES Y ACCESORIOS MENORES DE EQUI	0.00	6,893.40	6,893.40	0.00
8-2-5-2-2960-0001	NEUMÁTICOS Y CÁMARAS	0.00	0.00	0.00	0.00
TOTAL REFACCIONES Y ACCESORIOS MENORES DE EQUI					
8-2-5-2-2980-0000	REFACCIONES Y ACCESORIOS MENORES DE MAQU	0.00	0.00	0.00	0.00
8-2-5-2-2980-0001	MATERIAL PARA MANTENIMIENTO DE MAQUINARI	0.00	45,083.94	45,083.94	0.00
TOTAL REFACCIONES Y ACCESORIOS MENORES DE MAQU					
8-2-5-2-2990-0000	REFACCIONES Y ACCESORIOS MENORES DE MAQU	0.00	45,083.94	45,083.94	0.00
8-2-5-2-2990-0001	MATERIALES Y SUMINISTROS VARIOS	0.00	1,172.24	1,172.24	0.00
8-2-5-2-2990-0002	MATERIALES Y SUMINISTROS VARIOS	0.00	1,172.24	1,172.24	0.00
TOTAL REFACCIONES Y ACCESORIOS MENORES OTROS B					
8-2-5-3-0000-0000	SERVICIOS GENERALES	0.00	383,968.92	383,968.92	0.00
8-2-5-3-110-0000	ENERGÍA ELÉCTRICA	0.00	0.00	0.00	0.00
8-2-5-3-110-0001	SERVICIO DE ENERGÍA ELÉCTRICA	0.00	367,205.00	367,205.00	0.00
TOTAL ENERGÍA ELÉCTRICA					
8-2-5-3-3130-0000	AGUA	0.00	367,205.00	367,205.00	0.00
8-2-5-3-3130-0001	SERVICIO DE AGUA POTABLE	0.00	582.04	582.04	0.00
TOTAL AGUA					
8-2-5-3-3140-0000	TELEFONÍA TRADICIONAL	0.00	582.04	582.04	0.00
8-2-5-3-3140-0001	SERVICIO TELEFÓNICO CONVENCIONAL	0.00	0.00	0.00	0.00
TOTAL TELÉFONIA TRADICIONAL					
8-2-5-3-3150-0000	TELÉFONIA CELULAR	0.00	0.00	0.00	0.00
8-2-5-3-3150-0001	SERVICIO DE TELÉFONIA CELULAR	0.00	0.00	0.00	0.00
TOTAL TELÉFONIA CELULAR					
8-2-5-3-3170-0000	SERVICIOS DE ACCESO DE INTERNET, REDES Y	0.00	0.00	0.00	0.00
8-2-5-3-3170-0001	SERVICIOS DE CONDUCCIÓN DE SEÑALES ANALÓ	0.00	580.00	580.00	0.00



## CUENTA

## DESCRIPCION

	MOVIMIENTOS		SALDO FINAL
	DEBE	HABER	AL 31/MAY
TOTAL SERVICIOS DE ACCESO DE INTERNET, REDES Y	0.00	580.00	0.00
8-2-5-3-3180-0000 SERVICIOS POSTALES Y TELEGRÁFICOS		580.00	
8-2-5-3-3180-0001 SERVICIO POSTAL	0.00	0.00	0.00
8-2-5-3-3180-0002 SERVICIO TELEGRÁFICO	0.00	0.00	0.00
8-2-5-3-3180-0003 SERVICIO DE MENSAJERÍA	0.00	0.00	0.00
TOTAL SERVICIOS POSTALES Y TELEGRÁFICOS	4,488.80	4,488.80	0.00
8-2-5-3-3190-0000 SERVICIOS INTEGRALES Y OTROS SERVICIOS	0.00	0.00	0.00
8-2-5-3-3190-0001 CONTRATACIÓN DE OTROS SERVICIOS	0.00	0.00	0.00
TOTAL SERVICIOS INTEGRALES Y OTROS SERVICIOS	0.00	0.00	0.00
8-2-5-3-3220-0000 ARRENDAMIENTO DE EDIFICIOS	0.00	0.00	0.00
8-2-5-3-3220-0001 ARRENDAMIENTO DE EDIFICIOS Y LOCALES	0.00	0.00	0.00
TOTAL ARRENDAMIENTO DE EDIFICIOS	0.00	0.00	0.00
8-2-5-3-3230-0000 ARRENDAMIENTO DE MOBILIARIO Y EQUIPO DE	0.00	0.00	0.00
8-2-5-3-3230-0001 ARRENDAMIENTO DE EQUIPO Y BIENES INFORMÁ	0.00	0.00	0.00
8-2-5-3-3230-0002 ARRENDAMIENTO DE EQUIPO DE FOTOCOPIADO	0.00	0.00	0.00
TOTAL ARRENDAMIENTO DE MOBILIARIO Y EQUIPO DE	0.00	0.00	0.00
8-2-5-3-3250-0000 ARRENDAMIENTO DE EQUIPO DE TRANSPORTE	0.00	0.00	0.00
8-2-5-3-3250-0003 ARRENDAMIENTO DE EQUIPO DE TRANSPORTE PA	0.00	0.00	0.00
TOTAL ARRENDAMIENTO DE EQUIPO DE TRANSPORTE	0.00	0.00	0.00
8-2-5-3-3290-0000 OTROS ARRENDAMIENTOS	0.00	0.00	0.00
8-2-5-3-3290-0001 OTROS ARRENDAMIENTOS	0.00	0.00	0.00
TOTAL OTROS ARRENDAMIENTOS	5,378.00	5,378.00	0.00
8-2-5-3-3310-0000 SERVICIOS DE LEGALES, DE CONTABILIDAD, A	0.00	0.00	0.00
8-2-5-3-3310-0001 ASESORÍAS ASOCIADAS A CONVENIOS O ACUERD	0.00	0.00	0.00
8-2-5-3-3310-0002 ASESORÍAS POR CONTROVERSÍAS	18,560.00	18,560.00	0.00
TOTAL SERVICIOS DE LEGALES, DE CONTABILIDAD, A	18,560.00	18,560.00	0.00
8-2-5-3-3330-0000 SERVICIOS DE CONSULTORÍA ADMINISTRATIVA,	0.00	0.00	0.00
8-2-5-3-3330-0001 SERVICIOS DE INFORMATICA	0.00	0.00	0.00
8-2-5-3-3330-0002 SERVICIOS ESTADÍSTICOS Y GEOGRÁFICOS	0.00	0.00	0.00
TOTAL SERVICIOS DE CONSULTORÍA ADMINISTRATIVA,	0.00	0.00	0.00
8-2-5-3-3340-0000 CAPACITACIÓN	0.00	0.00	0.00
8-2-5-3-3340-0001 CAPACITACIÓN	0.00	0.00	0.00
TOTAL CAPACITACIÓN	72,384.00	72,384.00	0.00
8-2-5-3-3380-0000 SERVICIOS DE VIGILANCIA	0.00	0.00	0.00
8-2-5-3-3380-0001 SERVICIOS DE VIGILANCIA	0.00	0.00	0.00
TOTAL SERVICIOS DE VIGILANCIA	227,292.00	227,292.00	0.00
8-2-5-3-3390-0000 SERVICIOS PROFESIONALES, CIENTÍFICOS Y T	0.00	0.00	0.00
8-2-5-3-3390-0001 ESTUDIOS, INVESTIGACIONES Y PROYECTOS	0.00	0.00	0.00
8-2-5-3-3410-0000 SERVICIOS FINANCIEROS Y BANCARIOS	0.00	0.00	0.00
8-2-5-3-3410-0001 SERVICIOS BANCARIOS Y BANCARIOS	0.00	0.00	0.00
8-2-5-3-3410-0002 INTERESES Y COMISIONES	13,372.64	13,372.64	0.00
8-2-5-3-3410-0003 AVALÚO TÉCNICO DE PREDIOS	0.00	0.00	0.00
TOTAL SERVICIOS FINANCIEROS Y BANCARIOS	13,372.64	13,372.64	0.00
8-2-5-3-3450-0000 SEGURO DE BIENES PATRIMONIALES	0.00	0.00	0.00
8-2-5-3-3450-0001 SEGUROS DE BIENES PATRIMONIALES	0.00	0.00	0.00
TOTAL SEGURO DE BIENES PATRIMONIALES	19,006.60	19,006.60	0.00
8-2-5-3-3460-0000 ALMACENAJE, EMBALAJE Y ENVASE	0.00	0.00	0.00
8-2-5-3-3460-0001 ALMACENAJE, EMBALAJE Y ENVASE	0.00	0.00	0.00
TOTAL ALMACENAJE, EMBALAJE Y ENVASE	0.00	0.00	0.00
8-2-5-3-3470-0000 FLETES Y MANIOBRAS	0.00	0.00	0.00
8-2-5-3-3470-0001 FLETES Y MANIOBRAS	0.00	0.00	0.00
TOTAL FLETES Y MANIOBRAS	0.00	0.00	0.00
8-2-5-3-3490-0000 SERVICIOS FINANCIEROS, BANCARIOS Y COMER	0.00	0.00	0.00
8-2-5-3-3490-0001 OTROS SERVICIOS COMERCIALES	0.00	0.00	0.00
TOTAL SERVICIOS FINANCIEROS, BANCARIOS Y COMER	0.00	0.00	0.00
8-2-5-3-3510-0000 CONSERVACIÓN Y MANTENIMIENTO MENOR DE IN	0.00	0.00	0.00
8-2-5-3-3510-0001 CONSERVACIÓN Y MANTENIMIENTO DE INMUEBLE	0.00	0.00	0.00
TOTAL CONSERVACIÓN Y MANTENIMIENTO MENOR DE IN	0.00	0.00	0.00



**30 GOBIERNO DEL ESTADO DE VERACRUZ DE IGNACIO DE LA LLAVE**  
**UNIVERSIDAD TECNOLÓGICA DEL CENTRO DE VERACRUZ**  
**BALANZA DE COMPROBACION AL 31 DE MAYO DE 2019**

PAGINA: 07/06/2019

FECHA: 07/06/2019

CUENTA

DESCRIPCION	MOVIMIENTOS		SALDO FINAL AL 31/MAY
	DEBE	HABER	
8-2-5-3-3520-0000			
8-2-5-3-3520-0001	0.00		0.00
8-2-5-3-3520-0002	0.00	400.20	0.00
TOTAL INSTALACION, REPARACION Y MANTENIMIENTO DE OTROS	0.00	400.20	0.00
8-2-5-3-3530-0000			
8-2-5-3-3530-0001	0.00		0.00
8-2-5-3-3540-0000	0.00		0.00
8-2-5-3-3540-0001	0.00		0.00
TOTAL INSTALACION, REPARACION Y MANTENIMIENTO DE BIENES I	0.00	0.00	0.00
8-2-5-3-3550-0000			
8-2-5-3-3550-0001	0.00		0.00
TOTAL INSTALACION, REPARACION Y MANTENIMIENTO DE EQUIPOS	0.00	0.00	0.00
8-2-5-3-3550-0003	0.00		0.00
TOTAL REPARACION Y MANTENIMIENTO DE EQUIPO DE	0.00		0.00
8-2-5-3-3570-0000	27,695.95		27,695.95
8-2-5-3-3570-0001	27,695.95		27,695.95
TOTAL INSTALACION, REPARACION Y MANTENIMIENTO DE MAQUINARIA	27,695.95		27,695.95
8-2-5-3-3580-0000			
8-2-5-3-3580-0001	23,727.80		23,727.80
TOTAL SERVICIOS DE LIMPIEZA Y MANEJO DE DESECH	23,727.80		23,727.80
8-2-5-3-3590-0000			
8-2-5-3-3590-0001	295,884.34		295,884.34
TOTAL SERVICIOS DE JARDINERIA Y FUMIGACION	295,884.34		295,884.34
8-2-5-3-3610-0000			
8-2-5-3-3610-0001	0.00		0.00
8-2-5-3-3610-0002	0.00		0.00
8-2-5-3-3610-0003	0.00		0.00
8-2-5-3-3610-0004	0.00		0.00
8-2-5-3-3610-0005	0.00		0.00
TOTAL SERVICIOS DE JARDINERIA Y FUMIGACION	0.00		0.00
8-2-5-3-3640-0000			
8-2-5-3-3640-0001	0.00		0.00
TOTAL SERVICIOS DE JARDINERIA Y FUMIGACION	0.00		0.00
8-2-5-3-3660-0000			
8-2-5-3-3660-0001	0.00		0.00
TOTAL SERVICIOS DE JARDINERIA Y FUMIGACION	0.00		0.00
8-2-5-3-3710-0000			
8-2-5-3-3710-0001	41,417.00		41,417.00
8-2-5-3-3710-0002	1,166.80		1,166.80
8-2-5-3-3710-0003	0.00		0.00
8-2-5-3-3710-0004	0.00		0.00
8-2-5-3-3710-0005	0.00		0.00
TOTAL SERVICIOS DE JARDINERIA Y FUMIGACION	42,583.80		42,583.80
8-2-5-3-3720-0000			
8-2-5-3-3720-0001	0.00		0.00
8-2-5-3-3720-0002	0.00		0.00
TOTAL SERVICIOS DE JARDINERIA Y FUMIGACION	0.00		0.00
8-2-5-3-3750-0000			
8-2-5-3-3750-0001	0.00		0.00
8-2-5-3-3750-0002	0.00		0.00
TOTAL SERVICIOS DE JARDINERIA Y FUMIGACION	0.00		0.00
8-2-5-3-3770-0000			
8-2-5-3-3770-0001	9,280.00		9,280.00
8-2-5-3-3770-0002	9,280.00		9,280.00
TOTAL SERVICIOS DE JARDINERIA Y FUMIGACION	18,560.00		18,560.00
8-2-5-3-3790-0000			
8-2-5-3-3790-0001	8,025.97		8,025.97
8-2-5-3-3790-0002	0.00		0.00
TOTAL SERVICIOS DE JARDINERIA Y FUMIGACION	8,025.97		8,025.97
8-2-5-3-3810-0000			
8-2-5-3-3810-0001	29,574.97		29,574.97
8-2-5-3-3810-0002	0.00		0.00
TOTAL SERVICIOS DE JARDINERIA Y FUMIGACION	29,574.97		29,574.97
8-2-5-3-3820-0000			
8-2-5-3-3820-0001	47,491.18		47,491.18
8-2-5-3-3820-0002	47,491.18		47,491.18
TOTAL SERVICIOS DE JARDINERIA Y FUMIGACION	94,982.36		94,982.36
8-2-5-3-3840-0000			
8-2-5-3-3840-0001	16,500.00		16,500.00
8-2-5-3-3840-0002	16,500.00		16,500.00
TOTAL SERVICIOS DE JARDINERIA Y FUMIGACION	33,000.00		33,000.00
8-2-5-3-3860-0000			
8-2-5-3-3860-0001	11,155.73		11,155.73
8-2-5-3-3860-0002	11,155.73		11,155.73
TOTAL SERVICIOS DE JARDINERIA Y FUMIGACION	22,311.46		22,311.46
8-2-5-3-3880-0000			
8-2-5-3-3880-0001	28,341.56		28,341.56
8-2-5-3-3880-0002	28,341.56		28,341.56
TOTAL SERVICIOS DE JARDINERIA Y FUMIGACION	56,683.12		56,683.12
8-2-5-3-3900-0000			
8-2-5-3-3900-0001	0.00		0.00
8-2-5-3-3900-0002	0.00		0.00
TOTAL SERVICIOS DE JARDINERIA Y FUMIGACION	0.00		0.00
8-2-5-3-3920-0000			
8-2-5-3-3920-0001	244,511.99		244,511.99
8-2-5-3-3920-0002	244,511.99		244,511.99
TOTAL SERVICIOS DE JARDINERIA Y FUMIGACION	489,023.98		489,023.98

CUENTA	DESCRIPCION	SALDO INICIAL AL 01-MAY	MOVIMIENTOS	SALDO FINAL AL 31/MAY
		DEBE	HABER	
8-2-5-3-3830-0000	CONGRESOS Y CONVENCIONES	0.00		
8-2-5-3-3830-0001	CONGRESOS Y CONVENCIONES	0.00		
TOTAL CONGRESOS Y CONVENCIONES		0.00	0.00	0.00
8-2-5-3-3840-0000	EXPOSICIONES			
8-2-5-3-3840-0001	EXPOSICIONES	0.00		0.00
TOTAL EXPOSICIONES		0.00	0.00	0.00
8-2-5-3-3920-0000	IMPUESTOS Y DERECHOS			
8-2-5-3-3920-0001	OTROS IMPUESTOS, DERECHOS Y CUOTAS	0.00		0.00
TOTAL IMPUESTOS Y DERECHOS		0.00		
8-2-5-3-3980-0000	IMPUESTOS SOBRE NÓMINAS Y OTROS QUE SE D			
8-2-5-3-3980-0001	IMPUESTO 2% SOBRE NÓMINA	158,000.90		158,000.90
TOTAL IMPUESTOS SOBRE NÓMINAS Y OTROS QUE SE D		158,000.90		158,000.90
8-2-5-3-3990-0000	OTROS SERVICIOS GENERALES			
8-2-5-3-3990-0001	FONDO REVOLVENTE	160,421.49		160,421.49
TOTAL OTROS SERVICIOS GENERALES		160,421.49		160,421.49
TOTAL SERVICIOS GENERALES		1,832,444.96	1,832,444.96	
8-2-5-4-0000-0000	TRANSFERENCIAS, ASIGNACIONES, SUBSIDIOS			
8-2-5-4-4420-0000	BECAS Y OTRAS AYUDAS PARA PRO GRAMAS DE C			
8-2-5-4-4420-0001	BECAS	0.00		0.00
TOTAL BECAS Y OTRAS AYUDAS PARA PROGRAMAS DE C		0.00		0.00
TOTAL TRANSFERENCIAS, ASIGNACIONES, SUBSIDIOS		0.00		0.00
8-2-5-5-0000-0000	BIENES MUEBLES, INMUEBLES E INTANGIBLES			
8-2-5-5-5110-0000	MUEBLES DE OFICINA Y ESTANTERIA	0.00		0.00
8-2-5-5-5110-0001	MOBILIARIO Y EQUIPO DE OFICINA	0.00		0.00
TOTAL MUEBLES DE OFICINA Y ESTANTERIA		0.00		0.00
8-2-5-5-5120-0000	MUEBLES, EXCEPTO DE OFICINA Y ESTANTERIA			
8-2-5-5-5120-0001	OTROS MUEBLES	0.00		0.00
TOTAL MUEBLES, EXCEPTO DE OFICINA Y ESTANTERIA		0.00		0.00
8-2-5-5-5130-0000	BIENES ARTÍSTICOS, CULTURALES Y CIENTÍFI			
8-2-5-5-5130-0001	BIENES PARA BIBLIOTECAS Y MUSEOS	0.00		0.00
TOTAL BIENES ARTÍSTICOS, CULTURALES Y CIENTÍFI		0.00		0.00
8-2-5-5-5150-0000	EQUIPO DE COMPUTO Y DE TECNOLOGÍAS DE LA			
8-2-5-5-5150-0001	BIENES INFORMÁTICOS	0.00		0.00
TOTAL EQUIPO DE COMPUTO Y DE TECNOLOGÍAS DE LA		0.00		0.00
8-2-5-5-5210-0000	EQUIPOS Y APARATOS AUDIOVISUALES			
8-2-5-5-5210-0001	EQUIPO AUDIOVISUAL	0.00		0.00
TOTAL EQUIPOS Y APARATOS AUDIOVISUALES		0.00		0.00
8-2-5-5-5220-0000	APARATOS DEPORTIVOS			
8-2-5-5-5220-0001	EQUIPOS DEPORTIVOS	0.00		0.00
TOTAL APARATOS DEPORTIVOS		0.00		0.00
8-2-5-5-5230-0000	CÁMARAS FOTOGRÁFICAS Y DE VIDEO			
8-2-5-5-5230-0001	EQUIPO FOTOGRÁFICO	0.00		0.00
TOTAL CÁMARAS FOTOGRÁFICAS Y DE VIDEO		0.00		0.00
8-2-5-5-5290-0000	OTRO MOBILIARIO Y EQUIPO EDUCACIONAL Y R			
8-2-5-5-5290-0001	EQUIPOS RECREATIVOS	0.00		0.00
8-2-5-5-5290-0002	INSTRUMENTOS MUSICALES	0.00		0.00
8-2-5-5-5290-0003	MUEBLES ESCOLARES	0.00		0.00
TOTAL OTRO MOBILIARIO Y EQUIPO EDUCACIONAL Y R		0.00		0.00
8-2-5-5-5310-0000	EQUIPO MÉDICO Y DE LABORATORIO			
8-2-5-5-5310-0001	EQUIPO MÉDICO Y DE LABORATORIO	0.00		0.00
TOTAL EQUIPO MÉDICO Y DE LABORATORIO		0.00		0.00
8-2-5-5-5320-0000	INSTRUMENTAL MÉDICO Y DE LABORATORIO			
8-2-5-5-5320-0001	INSTRUMENTAL MÉDICO Y DE LABORATORIO	0.00		0.00
TOTAL INSTRUMENTAL MÉDICO Y DE LABORATORIO		0.00		0.00
8-2-5-5-5410-0000	VEHÍCULOS Y EQUIPO TERRESTRE			
8-2-5-5-5410-0003	VEHÍCULOS TERRESTRES PARA SERVICIOS ADMN	0.00		0.00
TOTAL VEHÍCULOS Y EQUIPO TERRESTRE		0.00		0.00
8-2-5-5-5420-0000	CARRROCERÍAS Y REMOLQUES			
8-2-5-5-5420-0003	CARRROCERÍAS Y REMOLQUES PARA SERVICIOS A	0.00		0.00

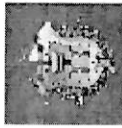

**30 GOBIERNO DEL ESTADO DE VERACRUZ DE IGNACIO DE LA LLAVE**  
**UNIVERSIDAD TECNOLÓGICA DEL CENTRO DE VERACRUZ**  
**BALANZA DE COMPROBACION AL 31 DE MAYO DE 2019**

PAGINA: 1  
 FECHA: 07/06/2019

CUENTA

DESCRIPCION	SALDO INICIAL AL 01-MAY	MOVIMIENTOS DEBE	HABER	SALDO FINAL AL 31/MAY
TOTAL CARROTERÍAS Y REMOLQUES	0.00	0.00	0.00	0.00
8-2-5-5-5490-0000 OTROS EQUIPOS DE TRANSPORTE				
8-2-5-5-5490-0001 OTROS EQUIPOS DE TRANSPORTE	0.00	0.00	0.00	0.00
TOTAL OTROS EQUIPOS DE TRANSPORTE	0.00	0.00	0.00	0.00
8-2-5-5-5510-0000 EQUIPO DE DEFENSA Y SEGURIDAD				
8-2-5-5-5510-0001 EQUIPO PARA POLICÍA Y TRÁNSITO	0.00	0.00	0.00	0.00
TOTAL EQUIPO DE DEFENSA Y SEGURIDAD	0.00	0.00	0.00	0.00
8-2-5-5-5610-0000 MAQUINARIA Y EQUIPO AGROPECUARIO				
8-2-5-5-5610-0001 MAQUINARIA Y EQUIPO AGROPECUARIO	0.00	0.00	0.00	0.00
TOTAL MAQUINARIA Y EQUIPO AGROPECUARIO	0.00	0.00	0.00	0.00
8-2-5-5-5620-0000 MAQUINARIA Y EQUIPO INDUSTRIAL				
8-2-5-5-5620-0001 MAQUINARIA Y EQUIPO INDUSTRIAL	0.00	0.00	0.00	0.00
8-2-5-5-5620-0002 MAQUINARIA Y EQUIPO PARA SUMINISTRO DE A	0.00	0.00	0.00	0.00
TOTAL MAQUINARIA Y EQUIPO INDUSTRIAL	0.00	0.00	0.00	0.00
8-2-5-5-5630-0000 MAQUINARIA Y EQUIPO DE CONSTRUCCIÓN				
8-2-5-5-5630-0001 MAQUINARIA Y EQUIPO DE CONSTRUCCIÓN	0.00	0.00	0.00	0.00
TOTAL MAQUINARIA Y EQUIPO DE CONSTRUCCIÓN	0.00	0.00	0.00	0.00
8-2-5-5-5640-0000 SISTEMAS DE AIRE ACONDICIONADO, CALEFACC				
8-2-5-5-5640-0001 SISTEMAS DE AIRE ACONDICIONADO, CALEFACC	0.00	0.00	0.00	0.00
TOTAL SISTEMAS DE AIRE ACONDICIONADO, CALEFACC	0.00	0.00	0.00	0.00
8-2-5-5-5650-0000 EQUIPO DE COMUNICACION Y TELECOMUNICACIÓ				
8-2-5-5-5650-0001 EQUIPOS Y APARATOS DE COMUNICACIONES Y T	0.00	0.00	0.00	0.00
TOTAL EQUIPO DE COMUNICACION Y TELECOMUNICACIÓ	0.00	0.00	0.00	0.00
8-2-5-5-5660-0000 EQUIPOS DE GENERACION ELÉCTRICA, APARATO				
8-2-5-5-5660-0001 MAQUINARIA Y EQUIPO ELÉCTRICO Y ELECTRÓN	0.00	0.00	0.00	0.00
TOTAL EQUIPOS DE GENERACION ELÉCTRICA, APARATO	0.00	0.00	0.00	0.00
8-2-5-5-5670-0000 HERRAMIENTAS Y MÁQUINAS-HERRAMIENTA				
8-2-5-5-5670-0001 MAQUINARIA Y EQUIPO PARA TALLERES	0.00	0.00	0.00	0.00
8-2-5-5-5670-0002 HERRAMIENTAS Y MÁQUINAS-HERRAMIENTA	0.00	0.00	0.00	0.00
8-2-5-5-5670-0003 REFACCIONES MAYORES	0.00	0.00	0.00	0.00
TOTAL HERRAMIENTAS Y MÁQUINAS-HERRAMIENTA	0.00	0.00	0.00	0.00
8-2-5-5-5690-0000 OTROS EQUIPOS				
8-2-5-5-5690-0001 EQUIPOS DE MEDICIÓN	0.00	0.00	0.00	0.00
8-2-5-5-5690-0002 EQUIPO DE SENALAMIENTO	0.00	0.00	0.00	0.00
8-2-5-5-5690-0003 EQUIPO DE INGENIERÍA Y DIBUJO	0.00	0.00	0.00	0.00
8-2-5-5-5690-0004 MÁQUINAS Y APARATOS CIENTÍFICOS	0.00	0.00	0.00	0.00
8-2-5-5-5690-0005 MAQUINARIA Y EQUIPO DE IMPRENTA	0.00	0.00	0.00	0.00
8-2-5-5-5690-0006 OTROS BIENES MUEBLES	0.00	0.00	0.00	0.00
TOTAL OTROS EQUIPOS	0.00	0.00	0.00	0.00
8-2-5-5-5680-0000 TERRENOS				
8-2-5-5-5680-0001 TERRENOS PARA USOS DIVERSOS	0.00	0.00	0.00	0.00
8-2-5-5-5680-0002 TERRENOS PARA LA CONSTRUCCIÓN DE INMUEBL	0.00	0.00	0.00	0.00
TOTAL TERRENOS	0.00	0.00	0.00	0.00
8-2-5-5-5830-0000 EDIFICIOS NO RESIDENCIALES				
8-2-5-5-5830-0001 ADQUISICIÓN DE EDIFICIOS Y LOCALES	0.00	0.00	0.00	0.00
TOTAL EDIFICIOS NO RESIDENCIALES	0.00	0.00	0.00	0.00
8-2-5-5-5690-0000 OTROS BIENES INMUEBLES				
8-2-5-5-5690-0001 ADJUDICACIONES, EXPROPIACIONES E INDEMN	0.00	0.00	0.00	0.00
8-2-5-5-5690-0002 RESERVIAS TERRITORIALES URBANAS	0.00	0.00	0.00	0.00
8-2-5-5-5690-0003 OTROS BIENES INMUEBLES	0.00	0.00	0.00	0.00
TOTAL OTROS BIENES INMUEBLES	0.00	0.00	0.00	0.00
8-2-5-5-5910-0000 SOFTWARE				
8-2-5-5-5910-0001 SOFTWARE	0.00	0.00	0.00	0.00
TOTAL SOFTWARE	0.00	0.00	0.00	0.00
8-2-5-5-5920-0000 PATENTES				
8-2-5-5-5920-0001 PATENTES	0.00	0.00	0.00	0.00
TOTAL PATENTES	0.00	0.00	0.00	0.00
8-2-5-5-5930-0000 MARCAS				
8-2-5-5-5930-0001 MARCAS	0.00	0.00	0.00	0.00



CUENTA	DESCRIPCION	SALDO INICIAL AL 01-MAY	DEBE	HABER	SALDO FINAL AL 31/MAY
TOTAL MARCAS		0.00	0.00	0.00	0.00
8-2-5-5-5940-0000	DERECHOS				
8-2-5-5-5940-0001	DERECHOS	0.00	0.00	0.00	0.00
TOTAL DERECHOS		0.00	0.00	0.00	0.00
8-2-5-5-5950-0000	CONCESIONES				
8-2-5-5-5950-0001	CONCESIONES	0.00	0.00	0.00	0.00
TOTAL CONCESIONES		0.00	0.00	0.00	0.00
8-2-5-5-5970-0000	LICENCIAS INFORMÁTICAS E INTELECTUALES				
8-2-5-5-5970-0001	LICENCIAS INFORMÁTICAS E INTELECTUALES	0.00	0.00	0.00	0.00
TOTAL LICENCIAS INFORMÁTICAS E INTELECTUALES		0.00	0.00	0.00	0.00
8-2-5-5-5990-0000	OTROS ACTIVOS INTANGIBLES				
8-2-5-5-5990-0001	OTROS ACTIVOS INTANGIBLES	0.00	0.00	0.00	0.00
TOTAL OTROS ACTIVOS INTANGIBLES		0.00	0.00	0.00	0.00
TOTAL BIENES MUEBLES, INMUEBLES E INTANGIBLES		0.00	0.00	0.00	0.00
8-2-5-6-0000-0000	INVERSION PUBLICA				
8-2-5-6-6220-0000	EDIFICIO NO HABITACIONAL				
8-2-5-6-6220-0001	EDIFICIO NO HABITACIONAL	0.00	0.00	0.00	0.00
TOTAL EDIFICIO NO HABITACIONAL		0.00	0.00	0.00	0.00
TOTAL INVERSION PUBLICA		0.00	0.00	0.00	0.00
TOTAL PRESUPUESTO DE EGRESOS DEVENGADO		0.00	8,418,921.96	8,418,921.96	0.00
8-2-6-0-0000-0000	PRESUPUESTO DE EGRESOS EJERCIDO				
8-2-6-1-0000-0000	SERVICIOS PERSONALES				
8-2-6-1-1130-0000	SUELDOS BASE AL PERSONAL PERMANENTE	0.00	0.00	0.00	0.00
8-2-6-1-1130-0001	SUELDOS Y SALARIOS	0.00	0.00	0.00	0.00
TOTAL SUELDOS BASE AL PERSONAL PERMANENTE		0.00	5,023,451.95	5,023,451.95	0.00
8-2-6-1-1210-0000	HONORARIOS ASIMILABLES A SALARIOS				
8-2-6-1-1210-0001	PERSONAL DE LISTA DE RAYA	0.00	0.00	0.00	0.00
TOTAL HONORARIOS ASIMILABLES A SALARIOS		0.00	0.00	0.00	0.00
8-2-6-1-1220-0000	SUELDOS BASE AL PERSONAL EVENTUAL	0.00	0.00	0.00	0.00
8-2-6-1-1220-0001	SUELDOS AL PERSONAL EVENTUAL	0.00	0.00	0.00	0.00
TOTAL SUELDOS BASE AL PERSONAL EVENTUAL		0.00	0.00	0.00	0.00
8-2-6-1-1230-0000	RETRIBUCIONES POR SERVICIOS DE CARÁCTER				
8-2-6-1-1230-0001	REMUNERACIONES POR SERVICIOS ESPECIALES	0.00	0.00	0.00	0.00
8-2-6-1-1230-0002	AYUDA POR SERVICIOS	0.00	0.00	0.00	0.00
TOTAL RETRIBUCIONES POR SERVICIOS DE CARÁCTER		0.00	0.00	0.00	0.00
8-2-6-1-1310-0000	PRIMAS POR AÑO DE SERVICIOS EFECTIVOS PR				
8-2-6-1-1310-0001	QUINQUENIOS	0.00	0.00	0.00	0.00
8-2-6-1-1310-0002	QUINQUENIOS NUEVA GENERACIÓN	0.00	0.00	0.00	0.00
TOTAL PRIMAS POR AÑO DE SERVICIOS EFECTIVOS PR		0.00	0.00	0.00	0.00
8-2-6-1-1320-0000	PRIMAS DE VACACIONES, DOMINICAL Y GRATIF				
8-2-6-1-1320-0001	PRIMA DOMINICAL	0.00	0.00	0.00	0.00
8-2-6-1-1320-0002	GRATIFICACIÓN ANUAL	0.00	0.00	0.00	0.00
8-2-6-1-1320-0003	PRIMA VACACIONAL	0.00	25,648.06	25,648.06	0.00
8-2-6-1-1320-0004	BONO ANUAL DE DESPENSA	0.00	3,123.52	3,123.52	0.00
TOTAL PRIMAS DE VACACIONES, DOMINICAL Y GRATIF		0.00	28,771.58	28,771.58	0.00
8-2-6-1-1330-0000	HORAS EXTRAORDINARIAS				
8-2-6-1-1330-0001	COMPENSACIÓN POR SERVICIOS DE TURNO VESP	0.00	0.00	0.00	0.00
TOTAL HORAS EXTRAORDINARIAS		0.00	0.00	0.00	0.00
8-2-6-1-1340-0000	COMPENSACIONES				
8-2-6-1-1340-0001	COMPENSACIONES FIJAS	0.00	0.00	0.00	0.00
8-2-6-1-1340-0003	PARTICIPACIONES AL PERSONAL	0.00	0.00	0.00	0.00
8-2-6-1-1340-0005	COMPENSACIÓN POR AJUSTE DE CALENDARIO	0.00	0.00	0.00	0.00
8-2-6-1-1340-0006	COMPENSACIÓN DOCENTE	0.00	0.00	0.00	0.00
8-2-6-1-1340-0007	COMPENSACIÓN ADMINISTRATIVA	0.00	0.00	0.00	0.00
TOTAL COMPENSACIONES		0.00	0.00	0.00	0.00
8-2-6-1-1410-0000	APORTACIONES DE SEGURIDAD SOCIAL				
8-2-6-1-1410-0001	INSTITUTO MEXICANO DEL SEGURO SOCIAL	0.00	561,362.61	561,362.61	0.00
8-2-6-1-1410-0002	SEGURO INSTITUCIONAL	0.00	0.00	0.00	0.00
8-2-6-1-1410-0004	SEGURO DE VIDA Y PAGO DE MARCHA	0.00	0.00	0.00	0.00



## CUENTA

## DESCRIPCION

SALDO INICIAL  
AL 01-MAY

## MOVIMIENTOS

SALDO FINAL  
AL 31/MAY

CUENTA	DESCRIPCION	SALDO INICIAL AL 01-MAY	MOVIMIENTOS	SALDO FINAL AL 31/MAY
		DEBE	HABER	
TOTAL APORTACIONES DE SEGURIDAD SOCIAL		0.00	561,362.61	0.00
8-2-6-1-1430-0000	APORTACIONES AL SISTEMA PARA EL RETIRO			
8-2-6-1-1430-0001	SISTEMA DE AHORRO PARA EL RETIRO	560,876.66	0.00	560,876.66
8-2-6-1-1430-0002	SEGURO DE RETIRO	0.00	0.00	0.00
TOTAL APORTACIONES AL SISTEMA PARA EL RETIRO		560,876.66	0.00	560,876.66
8-2-6-1-1520-0000	INDEMNIZACIONES			
8-2-6-1-1520-0001	PENSIONES, JUBILACIONES E INDEMNIZACIONES	8,250.00	24,597.72	32,847.72
TOTAL INDEMNIZACIONES		8,250.00	24,597.72	32,847.72
8-2-6-1-1530-0000	PRESTACIONES Y HABERES DE RETIRO			
8-2-6-1-1530-0001	LIQUIDACIONES POR INDEMNIZACIONES Y POR HABERES DE RETIRO	0.00	0.00	0.00
TOTAL PRESTACIONES Y HABERES DE RETIRO		0.00	0.00	0.00
8-2-6-1-1540-0000	PRESTACIONES CONTRACTUALES			
8-2-6-1-1540-0001	AYUDA PARA PASAJES	0.00	0.00	0.00
8-2-6-1-1540-0002	AYUDA PARA LENTES Y APARATOS ORTOPÉDICOS	0.00	0.00	0.00
8-2-6-1-1540-0003	MATERIAL DIDÁCTICO	0.00	102,454.35	102,454.35
8-2-6-1-1540-0004	DESPENSA	0.00	269,664.67	269,664.67
8-2-6-1-1540-0007	PAGO DE DÍAS ECONÓMICOS NO DISFRUTADOS	0.00	0.00	0.00
8-2-6-1-1540-0010	AYUDA PARA IMPRESIÓN DE TESIS	0.00	0.00	0.00
8-2-6-1-1540-0011	CANASTILLA MATERNA	0.00	0.00	0.00
8-2-6-1-1540-0012	DÍAS DE DESCANSO OBLIGATORIO	0.00	0.00	0.00
8-2-6-1-1540-0013	SERVICIO DE GUARDERÍAS	0.00	0.00	0.00
8-2-6-1-1540-0014	AYUDA PARA LA ADQUISICIÓN DE ÚTILES ESCO	0.00	0.00	0.00
8-2-6-1-1540-0015	CUOTA FIJA PARA PERSONAL DE ASIGNATURA	0.00	0.00	0.00
8-2-6-1-1540-0017	PAGO DEL DÍA DE LAS MADRES	0.00	0.00	0.00
8-2-6-1-1540-0019	GRATIFICACIÓN ADMINISTRATIVA	0.00	0.00	0.00
8-2-6-1-1540-0030	GRATIFICACIÓN EXTRAORDINARIA	0.00	0.00	0.00
8-2-6-1-1540-0031	GRATIFICACIÓN	0.00	84,205.20	84,205.20
TOTAL PRESTACIONES CONTRACTUALES		0.00	456,324.22	456,324.22
8-2-6-1-1610-0000	PREVISIONES DE CARÁCTER LABORAL, ECONÓMICO			
8-2-6-1-1610-0001	PREVISIONES SALARIALES Y ECONÓMICAS	0.00	0.00	0.00
TOTAL PREVISIONES DE CARÁCTER LABORAL, ECONÓMICO		0.00	0.00	0.00
8-2-6-1-1710-0000	ESTÍMULOS			
8-2-6-1-1710-0001	ESTÍMULO POR ANTIGÜEDAD	0.00	0.00	0.00
8-2-6-1-1710-0002	ESTÍMULO POR LICENCIATURA	0.00	0.00	0.00
8-2-6-1-1710-0003	TITULACIONES	0.00	0.00	0.00
8-2-6-1-1710-0004	ESTÍMULO POR PUNTUALIDAD Y ASISTENCIA	0.00	0.00	0.00
8-2-6-1-1710-0005	ESTÍMULO POR ANTIGÜEDAD (DOCENTES)	0.00	0.00	0.00
8-2-6-1-1710-0006	ESTÍMULO A SERVIDORES PÚBLICOS	0.00	0.00	0.00
8-2-6-1-1710-0007	PREMIO MENSUAL POR BUEN DESEMPEÑO	0.00	0.00	0.00
8-2-6-1-1710-0008	ESTÍMULO POR PRODUCTIVIDAD	0.00	108,000.00	108,000.00
8-2-6-1-1710-0010	ESTÍMULO AL DESTACADO DESEMPEÑO	0.00	0.00	0.00
TOTAL ESTÍMULOS		0.00	108,000.00	108,000.00
TOTAL SERVICIOS PERSONALES		569,126.66	6,177,910.36	593,724.38
8-2-6-2-2100-0000	MATERIALES Y SUMINISTROS			
8-2-6-2-2110-0000	MATERIALES, ÚTILES Y EQUIPOS MENORES DE			
8-2-6-2-2110-0001	MATERIALES Y ÚTILES DE OFICINA	0.00	24,993.01	24,993.01
TOTAL MATERIALES, ÚTILES Y EQUIPOS MENORES DE		0.00	24,993.01	24,993.01
8-2-6-2-2120-0000	MATERIALES Y ÚTILES DE IMPRESIÓN Y REPRO			
8-2-6-2-2120-0001	MATERIALES Y ÚTILES DE IMPRESIÓN Y REPRO	0.00	0.00	0.00
8-2-6-2-2120-0002	MATERIAL DE FOTOGRAFÍA	0.00	0.00	0.00
TOTAL MATERIALES Y ÚTILES DE IMPRESIÓN Y REPRO		0.00	0.00	0.00
8-2-6-2-2140-0000	MATERIALES, ÚTILES Y EQUIPOS MENORES DE			
8-2-6-2-2140-0001	MATERIALES Y ÚTILES PARA EL PROCESAMIENTO	0.00	0.00	0.00
TOTAL MATERIALES, ÚTILES Y EQUIPOS MENORES DE		0.00	0.00	0.00
8-2-6-2-2150-0000	MATERIAL IMPRESO E INFORMACIÓN DIGITAL			
8-2-6-2-2150-0001	MATERIAL PARA INFORMACIÓN	0.00	0.00	0.00
8-2-6-2-2150-0002	SUSCRIPCIÓN A PERIÓDICOS Y MEDIOS INFORM	0.00	0.00	0.00
8-2-6-2-2150-0003	MATERIAL DE CINEMATOGRAFÍA Y AUDIOVISUAL	0.00	0.00	0.00
TOTAL MATERIAL IMPRESO E INFORMACIÓN DIGITAL		0.00	0.00	0.00

## CUENTA

## DESCRIPCION

SALDO INICIAL  
AL 01-MAY

## MOVIMIENTOS

## DEBE

## HABER

SALDO FINAL  
AL 31/MAY

8-2-6-2-2160-0000	MATERIAL DE LIMPIEZA	0.00	282.70	0.00	0.00
8-2-6-2-2160-0001	MATERIAL DE LIMPIEZA	0.00	282.70	0.00	0.00
TOTAL MATERIAL DE LIMPIEZA					
8-2-6-2-2170-0000	MATERIALES Y ÚTILES DE ENSEÑANZA	0.00	82,591.66	0.00	0.00
8-2-6-2-2170-0001	MATERIAL DIDÁCTICO	0.00	82,591.66	0.00	0.00
TOTAL MATERIALES Y ÚTILES DE ENSEÑANZA					
8-2-6-2-2180-0000	MATERIALES PARA EL REGISTRO E IDENTIFICA	0.00	0.00	0.00	0.00
8-2-6-2-2180-0001	VALORES DE TRÁNSITO	0.00	0.00	0.00	0.00
TOTAL MATERIALES PARA EL REGISTRO E IDENTIFICA					
8-2-6-2-2210-0000	PRODUCTOS ALIMENTICIOS PARA PERSONAS	0.00	8,188.00	0.00	0.00
8-2-6-2-2210-0004	PRODUCTOS ALIMENTICIOS PARA EL PERSONAL	0.00	8,188.00	0.00	0.00
TOTAL PRODUCTOS ALIMENTICIOS PARA PERSONAS					
8-2-6-2-2220-0000	PRODUCTOS ALIMENTICIOS PARA ANIMALES	0.00	0.00	0.00	0.00
8-2-6-2-2220-0001	PRODUCTOS ALIMENTICIOS PARA ANIMALES	0.00	0.00	0.00	0.00
TOTAL PRODUCTOS ALIMENTICIOS PARA ANIMALES					
8-2-6-2-2230-0000	UTENSILIOS PARA EL SERVICIO DE ALIMENTAC	0.00	0.00	0.00	0.00
8-2-6-2-2230-0001	UTENSILIOS PARA SERVICIO DE ALIMENTACI	0.00	0.00	0.00	0.00
TOTAL UTENSILIOS PARA EL SERVICIO DE ALIMENTAC					
8-2-6-2-2410-0000	PRODUCTOS MINERALES NO METÁLICOS	0.00	0.00	0.00	0.00
8-2-6-2-2410-0001	PRODUCTOS MINERALES NO METÁLICOS	0.00	0.00	0.00	0.00
TOTAL PRODUCTOS MINERALES NO METÁLICOS					
8-2-6-2-2420-0000	CEMENTO Y PRODUCTOS DE CONCRETO	0.00	2,575.20	0.00	0.00
8-2-6-2-2420-0001	CEMENTO Y PRODUCTOS DE CONCRETO	0.00	2,575.20	0.00	0.00
TOTAL CEMENTO Y PRODUCTOS DE CONCRETO					
8-2-6-2-2430-0000	CAL, YESO Y PRODUCTOS DE YESO	0.00	572.28	0.00	0.00
8-2-6-2-2430-0001	CAL, YESO Y PRODUCTOS DE YESO	0.00	572.28	0.00	0.00
TOTAL CAL, YESO Y PRODUCTOS DE YESO					
8-2-6-2-2440-0000	MADERA Y PRODUCTOS DE MADERA	0.00	0.00	0.00	0.00
8-2-6-2-2440-0001	MADERA Y PRODUCTOS DE MADERA	0.00	0.00	0.00	0.00
TOTAL MADERA Y PRODUCTOS DE MADERA					
8-2-6-2-2450-0000	VIDRIO Y PRODUCTOS DE VIDRIO	0.00	0.00	0.00	0.00
8-2-6-2-2450-0001	VIDRIO Y PRODUCTOS DE VIDRIO	0.00	0.00	0.00	0.00
TOTAL VIDRIO Y PRODUCTOS DE VIDRIO					
8-2-6-2-2460-0000	MATERIAL ELÉCTRICO Y ELECTRÓNICO	0.00	0.00	0.00	0.00
8-2-6-2-2460-0001	MATERIAL ELÉCTRICO Y ELECTRÓNICO	0.00	0.00	0.00	0.00
TOTAL MATERIAL ELÉCTRICO Y ELECTRÓNICO					
8-2-6-2-2470-0000	ARTÍCULOS METÁLICOS PARA LA CONSTRUCCIÓN	0.00	4,218.47	0.00	0.00
8-2-6-2-2470-0001	ARTÍCULOS METÁLICOS PARA LA CONSTRUCCIÓN	0.00	4,218.47	0.00	0.00
TOTAL ARTÍCULOS METÁLICOS PARA LA CONSTRUCCIÓN					
8-2-6-2-2480-0000	MATERIALES COMPLEMENTARIOS	0.00	738.68	0.00	0.00
8-2-6-2-2480-0001	PLANTAS DE ORNATO	0.00	738.68	0.00	0.00
TOTAL MATERIALES COMPLEMENTARIOS					
8-2-6-2-2490-0000	OTROS MATERIALES Y ARTÍCULOS DE CONSTRUC	0.00	0.00	0.00	0.00
8-2-6-2-2490-0001	PINTURAS	0.00	0.00	0.00	0.00
TOTAL OTROS MATERIALES Y ARTÍCULOS DE CONSTRUC					
8-2-6-2-2510-0000	PRODUCTOS QUÍMICOS BÁSICOS	0.00	0.00	0.00	0.00
8-2-6-2-2510-0001	SUSTANCIAS QUÍMICAS	0.00	0.00	0.00	0.00
TOTAL PRODUCTOS QUÍMICOS BÁSICOS					
8-2-6-2-2520-0000	FERTILIZANTES, PESTICIDAS Y OTROS AGROQU	0.00	2,647.12	0.00	0.00
8-2-6-2-2520-0001	FERTILIZANTES, PESTICIDAS Y OTROS AGROQU	0.00	2,647.12	0.00	0.00
TOTAL FERTILIZANTES, PESTICIDAS Y OTROS AGROQU					
8-2-6-2-2530-0000	MEDICINAS Y PRODUCTOS FARMACÉUTICOS	0.00	0.00	0.00	0.00
8-2-6-2-2530-0001	MEDICINAS Y PRODUCTOS FARMACÉUTICOS	0.00	0.00	0.00	0.00
TOTAL MEDICINAS Y PRODUCTOS FARMACÉUTICOS					
8-2-6-2-2540-0000	MATERIALES, ACCESORIOS Y SUMINISTROS MÉD	0.00	0.00	0.00	0.00
8-2-6-2-2540-0001	MATERIALES, ACCESORIOS Y SUMINISTROS MÉD	0.00	0.00	0.00	0.00
TOTAL MATERIALES, ACCESORIOS Y SUMINISTROS MÉD					
8-2-6-2-2550-0000	MATERIALES, ACCESORIOS Y SUMINISTROS DE	0.00	1,397.84	0.00	0.00
8-2-6-2-2550-0001	MATERIALES, ACCESORIOS Y SUMINISTROS DE	0.00	1,397.84	0.00	0.00
TOTAL MATERIALES, ACCESORIOS Y SUMINISTROS DE					
8-2-6-2-2550-0000	MATERIALES, ACCESORIOS Y SUMINISTROS DE	0.00	5,500.69	0.00	0.00
8-2-6-2-2550-0001	MATERIALES, ACCESORIOS Y SUMINISTROS DE	0.00	5,500.69	0.00	0.00
TOTAL MATERIALES, ACCESORIOS Y SUMINISTROS DE					

## CUENTA

## DESCRIPCION

SALDO INICIAL  
AL 01-MAY

## MOVIMIENTOS

## DEBE

## HABER

SALDO FINAL  
AL 31/MAY

TOTAL MATERIALES, ACCESORIOS Y SUMINISTROS DE	0.00	5,500.69	5,500.69	0.00
8-2-6-2-2610-0000 COMBUSTIBLES, LUBRICANTES Y ADITIVOS				
8-2-6-2-2610-0003 COMBUSTIBLES, LUBRICANTES Y ADITIVOS PAR	0.00	168,955.72	168,955.72	0.00
TOTAL COMBUSTIBLES, LUBRICANTES Y ADITIVOS	0.00	168,955.72	168,955.72	0.00
8-2-6-2-2710-0000 VESTUARIOS Y UNIFORMES				
8-2-6-2-2710-0001 VESTUARIO Y UNIFORMES	0.00	0.00	0.00	0.00
TOTAL VESTUARIOS Y UNIFORMES	0.00	0.00	0.00	0.00
8-2-6-2-2720-0000 PRENDAS DE SEGURIDAD Y PROTECCIÓN PERSO				
8-2-6-2-2720-0001 PRENDAS DE PROTECCIÓN	0.00	18,111.47	18,111.47	0.00
TOTAL PRENDAS DE SEGURIDAD Y PROTECCIÓN PERSO	0.00	18,111.47	18,111.47	0.00
8-2-6-2-2730-0000 ARTICULOS DEPORTIVOS				
8-2-6-2-2730-0001 ARTICULOS DEPORTIVOS	0.00	0.00	0.00	0.00
TOTAL ARTICULOS DEPORTIVOS	0.00	0.00	0.00	0.00
8-2-6-2-2740-0000 PRODUCTOS TEXTILES				
8-2-6-2-2740-0001 TEXTILES	0.00	0.00	0.00	0.00
TOTAL PRODUCTOS TEXTILES	0.00	0.00	0.00	0.00
8-2-6-2-2750-0000 BLANCOS Y OTROS PRODUCTOS TEXTILES, EXCE				
8-2-6-2-2750-0001 BLANCOS	0.00	0.00	0.00	0.00
TOTAL BLANCOS Y OTROS PRODUCTOS TEXTILES, EXCE	0.00	0.00	0.00	0.00
8-2-6-2-2810-0000 SUSTANCIAS Y MATERIALES EXPLOSIVOS				
8-2-6-2-2810-0001 SUSTANCIAS Y MATERIALES EXPLOSIVOS	0.00	0.00	0.00	0.00
TOTAL SUSTANCIAS Y MATERIALES EXPLOSIVOS	0.00	0.00	0.00	0.00
8-2-6-2-2820-0000 MATERIALES DE SEGURIDAD PÚBLICA				
8-2-6-2-2820-0001 MATERIAL PARA POLICÍA Y TRÁNSITO	0.00	0.00	0.00	0.00
TOTAL MATERIALES DE SEGURIDAD PÚBLICA	0.00	0.00	0.00	0.00
8-2-6-2-2830-0000 PRENDAS DE PROTECCIÓN PARA SEGURIDAD PÚB				
8-2-6-2-2830-0001 PRENDAS DE PROTECCIÓN PARA SEGURIDAD PÚB	0.00	0.00	0.00	0.00
TOTAL PRENDAS DE PROTECCIÓN PARA SEGURIDAD PÚB	0.00	0.00	0.00	0.00
8-2-6-2-2910-0000 HERRAMIENTAS MENORES				
8-2-6-2-2910-0001 REFACCIONES, ACCESORIOS Y HERRAMIENTAS	0.00	1,808.54	1,808.54	0.00
8-2-6-2-2910-0002 MATERIAL PARA TALLERES	0.00	5,207.01	5,207.01	0.00
TOTAL HERRAMIENTAS MENORES	0.00	7,015.55	7,015.55	0.00
8-2-6-2-2940-0000 REFACCIONES Y ACCESORIOS MENORES DE EQUI				
8-2-6-2-2940-0001 REFACCIONES Y ACCESORIOS MENORES DE EQUI DE CÔ	0.00	6,893.40	6,893.40	0.00
TOTAL REFACCIONES Y ACCESORIOS MENORES DE EQUI	0.00	6,893.40	6,893.40	0.00
8-2-6-2-2960-0000 REFACCIONES Y ACCESORIOS MENORES DE EQUI				
8-2-6-2-2960-0001 NEUMÁTICOS Y CÁMARAS	0.00	0.00	0.00	0.00
TOTAL REFACCIONES Y ACCESORIOS MENORES DE EQUI	0.00	0.00	0.00	0.00
8-2-6-2-2980-0000 REFACCIONES Y ACCESORIOS MENORES DE MAQU				
8-2-6-2-2980-0001 MATERIAL PARA MANTENIMIENTO DE MAQUINARI	0.00	45,083.94	45,083.94	0.00
TOTAL REFACCIONES Y ACCESORIOS MENORES DE MAQU	0.00	45,083.94	45,083.94	0.00
8-2-6-2-2990-0000 REFACCIONES Y ACCESORIOS MENORES OTROS B				
8-2-6-2-2990-0001 MATERIALES Y SUMINISTROS VARIOS	0.00	1,172.24	1,172.24	0.00
TOTAL REFACCIONES Y ACCESORIOS MENORES OTROS B	0.00	1,172.24	1,172.24	0.00
TOTAL MATERIALES Y SUMINISTROS	0.00	383,968.92	383,968.92	0.00
8-2-6-3-0000-0000 SERVICIOS GENERALES				
8-2-6-3-3110-0000 ENERGÍA ELÉCTRICA				
8-2-6-3-3110-0001 SERVICIO DE ENERGÍA ELÉCTRICA	0.00	367,205.00	367,205.00	0.00
TOTAL ENERGÍA ELÉCTRICA	0.00	367,205.00	367,205.00	0.00
8-2-6-3-3130-0000 AGUA				
8-2-6-3-3130-0001 SERVICIO DE AGUA POTABLE	0.00	582.04	582.04	0.00
TOTAL AGUA	0.00	582.04	582.04	0.00
8-2-6-3-3140-0000 TELEFONÍA TRADICIONAL				
8-2-6-3-3140-0001 SERVICIO TELEFÓNICO CONVENCIONAL	0.00	0.00	0.00	0.00
TOTAL TELEFONÍA TRADICIONAL	0.00	0.00	0.00	0.00
8-2-6-3-3150-0000 TELEFONIA CELULAR				
8-2-6-3-3150-0001 SERVICIO DE TELEFONIA CELULAR	0.00	0.00	0.00	0.00
TOTAL TELEFONIA CELULAR	0.00	0.00	0.00	0.00
8-2-6-3-3170-0000 SERVICIOS DE ACCESO DE INTERNET, REDES Y				

CUENTA	DESCRIPCION	SALDO INICIAL AL 01-MAY	MOVIMIENTOS DEBE	HABER	SALDO FINAL AL 31/MAY
8-2-6-3-3170-0001	SERVICIOS DE CONDUCCIÓN DE SEÑALES ANALÓ	0.00	580.00	0.00	0.00
8-2-6-3-3180-0000	SERVICIOS DE ACCESO DE INTERNET, REDES Y SERVICIOS POSTALES Y TELEGRÁFICOS	0.00	580.00	0.00	0.00
8-2-6-3-3180-0001	SERVICIO POSTAL	0.00	0.00	0.00	0.00
8-2-6-3-3180-0002	SERVICIO TELEGRÁFICO	0.00	0.00	0.00	0.00
8-2-6-3-3180-0003	SERVICIO DE MENSAJERÍA	0.00	4,488.80	4,488.80	0.00
8-2-6-3-3190-0000	SERVICIOS POSTALES Y TELEGRÁFICOS	0.00	4,488.80	4,488.80	0.00
8-2-6-3-3190-0000	SERVICIOS INTEGRALES Y OTROS SERVICIOS	0.00	0.00	0.00	0.00
8-2-6-3-3190-0001	CONTRATACIÓN DE OTROS SERVICIOS	0.00	0.00	0.00	0.00
8-2-6-3-3200-0000	SERVICIOS INTEGRALES Y OTROS SERVICIOS	0.00	0.00	0.00	0.00
8-2-6-3-3220-0000	ARRENDAMIENTO DE EDIFICIOS	0.00	0.00	0.00	0.00
8-2-6-3-3220-0001	ARRENDAMIENTO DE EDIFICIOS Y LOCALES	0.00	0.00	0.00	0.00
8-2-6-3-3230-0000	ARRENDAMIENTO DE EDIFICIOS	0.00	0.00	0.00	0.00
8-2-6-3-3230-0001	ARRENDAMIENTO DE MOBILIARIO Y EQUIPO DE	0.00	0.00	0.00	0.00
8-2-6-3-3230-0002	ARRENDAMIENTO DE EQUIPO Y BIENES INFORMÁ	0.00	0.00	0.00	0.00
8-2-6-3-3230-0002	ARRENDAMIENTO DE EQUIPO DE FOTOCOPIADO	0.00	0.00	0.00	0.00
8-2-6-3-3250-0000	ARRENDAMIENTO DE MOBILIARIO Y EQUIPO DE	0.00	0.00	0.00	0.00
8-2-6-3-3250-0000	ARRENDAMIENTO DE EQUIPO DE TRANSPORTE	0.00	0.00	0.00	0.00
8-2-6-3-3250-0003	ARRENDAMIENTO DE EQUIPO DE TRANSPORTE PA	0.00	0.00	0.00	0.00
8-2-6-3-3290-0000	ARRENDAMIENTO DE EQUIPO DE TRANSPORTE	0.00	0.00	0.00	0.00
8-2-6-3-3290-0000	OTROS ARRENDAMIENTOS	0.00	0.00	0.00	0.00
8-2-6-3-3290-0001	OTROS ARRENDAMIENTOS	0.00	5,378.00	5,378.00	0.00
8-2-6-3-3310-0000	OTROS ARRENDAMIENTOS	0.00	5,378.00	5,378.00	0.00
8-2-6-3-3310-0001	SERVICIOS DE LEGALES, DE CONTABILIDAD, A	0.00	18,560.00	18,560.00	0.00
8-2-6-3-3310-0001	ASESORÍAS ASOCIADAS A CONVENIOS O ACUERD	0.00	0.00	0.00	0.00
8-2-6-3-3310-0002	ASESORÍAS POR CONTROVERSIAS	0.00	0.00	0.00	0.00
8-2-6-3-3330-0000	SERVICIOS DE LEGALES, DE CONTABILIDAD, A	0.00	18,560.00	18,560.00	0.00
8-2-6-3-3330-0000	SERVICIOS DE CONSULTORÍA ADMINISTRATIVA,	0.00	0.00	0.00	0.00
8-2-6-3-3330-0001	SERVICIOS DE INFORMATICA	0.00	0.00	0.00	0.00
8-2-6-3-3330-0002	SERVICIOS ESTADÍSTICOS Y GEOGRÁFICOS	0.00	0.00	0.00	0.00
8-2-6-3-3330-0002	SERVICIOS ESTADÍSTICOS Y GEOGRÁFICOS	0.00	0.00	0.00	0.00
8-2-6-3-3340-0000	CONSULTORÍA ADMINISTRATIVA,	0.00	0.00	0.00	0.00
8-2-6-3-3340-0000	CAPACITACIÓN	0.00	0.00	0.00	0.00
8-2-6-3-3340-0001	CAPACITACIÓN	0.00	72,384.00	72,384.00	0.00
8-2-6-3-3380-0000	SERVICIOS DE VIGILANCIA	0.00	72,384.00	72,384.00	0.00
8-2-6-3-3380-0001	SERVICIOS DE VIGILANCIA	0.00	0.00	0.00	0.00
8-2-6-3-3390-0000	SERVICIOS PROFESIONALES, CIENTÍFICOS Y T	0.00	227,292.00	227,292.00	0.00
8-2-6-3-3390-0001	ESTUDIOS, INVESTIGACIONES Y PROYECTOS	0.00	227,292.00	227,292.00	0.00
8-2-6-3-3410-0000	SERVICIOS PROFESIONALES, CIENTÍFICOS Y T	0.00	0.00	0.00	0.00
8-2-6-3-3410-0001	SERVICIOS FINANCIEROS Y BANCARIOS	0.00	0.00	0.00	0.00
8-2-6-3-3410-0001	SERVICIOS BANCARIOS Y FINANCIEROS	0.00	13,372.64	13,372.64	0.00
8-2-6-3-3410-0002	INTERESES Y COMISIONES	0.00	0.00	0.00	0.00
8-2-6-3-3410-0003	AVALÚO TÉCNICO DE PREDIOS	0.00	0.00	0.00	0.00
8-2-6-3-3450-0000	SERVICIOS FINANCIEROS Y BANCARIOS	0.00	13,372.64	13,372.64	0.00
8-2-6-3-3450-0000	SEGURO DE BIENES PATRIMONIALES	0.00	0.00	0.00	0.00
8-2-6-3-3450-0001	SEGUROS DE BIENES PATRIMONIALES	0.00	19,006.60	19,006.60	0.00
8-2-6-3-3460-0000	SEGUROS DE BIENES PATRIMONIALES	0.00	19,006.60	19,006.60	0.00
8-2-6-3-3460-0001	ALMACENAJE, EMBALAJE Y ENVASE	0.00	0.00	0.00	0.00
8-2-6-3-3460-0001	ALMACENAJE, EMBALAJE Y ENVASE	0.00	0.00	0.00	0.00
8-2-6-3-3470-0000	FLETES Y MANIOBRAS	0.00	0.00	0.00	0.00
8-2-6-3-3470-0001	FLETES Y MANIOBRAS	0.00	0.00	0.00	0.00
8-2-6-3-3490-0000	SERVICIOS FINANCIEROS, BANCARIOS Y COMER	0.00	0.00	0.00	0.00
8-2-6-3-3490-0001	OTROS SERVICIOS COMERCIALES	0.00	0.00	0.00	0.00
8-2-6-3-3510-0000	SERVICIOS FINANCIEROS, BANCARIOS Y COMER	0.00	0.00	0.00	0.00
8-2-6-3-3510-0000	CONSERVACIÓN Y MANTENIMIENTO MENOR DE IN	0.00	0.00	0.00	0.00
8-2-6-3-3510-0001	CONSERVACIÓN Y MANTENIMIENTO DE INMUEBLE	0.00	0.00	0.00	0.00



**30 GOBIERNO DEL ESTADO DE VERACRUZ DE IGNACIO DE LA LLAVE**  
**UNIVERSIDAD TECNOLÓGICA DEL CENTRO DE VERACRUZ**  
**BALANZA DE COMPROBACIONAL 31 DE MAYO DE 2019**

PAGINA: 07/06/2019  
 FECHA: 07/06/2019

**CUENTA**

**DESCRIPCION**

**SALDO INICIAL  
AL 01-MAY**

**MOVIMIENTOS**

**HABER**

**SALDO FINAL  
AL 31/MAY**

DESCRIPCION	SALDO INICIAL AL 01-MAY	MOVIMIENTOS HABER	SALDO FINAL AL 31/MAY
TOTAL CONSERVACIÓN Y MANTENIMIENTO MENOR DE IN	0.00	0.00	0.00
8-2-6-3-3520-0000 INSTALACIÓN, REPARACIÓN Y MANTENIMIENTO			
8-2-6-3-3520-0001 CONSERVACIÓN Y MANTENIMIENTO DE EQUIPO Y	0.00	0.00	0.00
8-2-6-3-3520-0002 CONSERVACIÓN Y MANTENIMIENTO DE OTROS	0.00	400.20	400.20
TOTAL INSTALACIÓN, REPARACIÓN Y MANTENIMIENTO	0.00	400.20	400.20
8-2-6-3-3530-0000 INSTALACIÓN, REPARACIÓN Y MANTENIMIENTO			
8-2-6-3-3530-0001 CONSERVACIÓN Y MANTENIMIENTO DE BIENES I	0.00	0.00	0.00
TOTAL INSTALACIÓN, REPARACIÓN Y MANTENIMIENTO	0.00	0.00	0.00
8-2-6-3-3540-0000 INSTALACIÓN, REPARACIÓN Y MANTENIMIENTO			
8-2-6-3-3540-0001 CONSERVACIÓN Y MANTENIMIENTO DE EQUIPOS	0.00	0.00	0.00
TOTAL INSTALACIÓN, REPARACIÓN Y MANTENIMIENTO	0.00	0.00	0.00
8-2-6-3-3550-0000 REPARACIÓN Y MANTENIMIENTO DE EQUIPO DE			
8-2-6-3-3550-0003 CONSERVACIÓN Y MANTENIMIENTO DE VEHÍCULO	0.00	27,695.95	27,695.95
TOTAL REPARACIÓN Y MANTENIMIENTO DE EQUIPO DE	0.00	27,695.95	27,695.95
8-2-6-3-3570-0000 INSTALACIÓN, REPARACIÓN Y MANTENIMIENTO			
8-2-6-3-3570-0001 CONSERVACIÓN Y MANTENIMIENTO DE MAQUINARIA	0.00	23,727.80	23,727.80
TOTAL INSTALACIÓN, REPARACIÓN Y MANTENIMIENTO	0.00	23,727.80	23,727.80
8-2-6-3-3580-0000 SERVICIOS DE LIMPIEZA Y MANEJO DE DESECH			
8-2-6-3-3580-0001 SERVICIO DE LAVANDERÍA, LIMPIEZA, HIGIEN	0.00	295,884.34	295,884.34
TOTAL SERVICIOS DE LIMPIEZA Y MANEJO DE DESECH	0.00	295,884.34	295,884.34
8-2-6-3-3590-0000 SERVICIOS DE JARDINERÍA Y FUMIGACIÓN			
8-2-6-3-3590-0001 FUMIGACIÓN	0.00	0.00	0.00
TOTAL SERVICIOS DE JARDINERÍA Y FUMIGACIÓN	0.00	0.00	0.00
8-2-6-3-3610-0000 DIFUSIÓN POR RADIO, TELEVISIÓN Y OTROS M			
8-2-6-3-3610-0001 PUBLICACIONES OFICIALES PARA DIFUSION E	0.00	0.00	0.00
8-2-6-3-3610-0002 PUBLICACIONES OFICIALES PARA LICITACIONE	0.00	0.00	0.00
8-2-6-3-3610-0003 OTROS GASTOS DE PUBLICACIÓN, DIFUSIÓN E	0.00	41,417.00	41,417.00
8-2-6-3-3610-0004 IMPRESIONES	0.00	1,166.80	1,166.80
8-2-6-3-3610-0005 DIFUSIÓN DE MENSAJES SOBRE PROGRAMAS Y A	0.00	0.00	0.00
TOTAL DIFUSIÓN POR RADIO, TELEVISIÓN Y OTROS M	0.00	42,583.80	42,583.80
8-2-6-3-3640-0000 SERVICIOS DE REVELADO DE FOTOGRAFÍAS			
8-2-6-3-3640-0001 OTROS GASTOS DE PUBLICACIÓN, DIFUSIÓN E	0.00	0.00	0.00
TOTAL SERVICIOS DE REVELADO DE FOTOGRAFÍAS	0.00	0.00	0.00
8-2-6-3-3660-0000 SERVICIO DE CREACIÓN Y DIFUSIÓN DE CONTE			
8-2-6-3-3660-0001 DIFUSIÓN DE MENSAJES SOBRE PROGRAMAS Y A	0.00	9,280.00	9,280.00
TOTAL SERVICIO DE CREACIÓN Y DIFUSIÓN DE CONTE	0.00	9,280.00	9,280.00
8-2-6-3-3710-0000 PASAJES AÉREOS			
8-2-6-3-3710-0001 PASAJES NACIONALES A SERVIDORES PÚBLICOS	0.00	8,025.97	8,025.97
8-2-6-3-3710-0002 PASAJES INTERNACIONALES A SERVIDORES PÚBL	0.00	0.00	0.00
TOTAL PASAJES AÉREOS	0.00	8,025.97	8,025.97
8-2-6-3-3720-0000 PASAJES TERRESTRES			
8-2-6-3-3720-0001 PASAJES NACIONALES A SERVIDORES PÚBLICOS	0.00	29,574.97	29,574.97
8-2-6-3-3720-0002 PASAJES INTERNACIONALES A SERVIDORES PÚBL	0.00	0.00	0.00
TOTAL PASAJES TERRESTRES	0.00	29,574.97	29,574.97
8-2-6-3-3750-0000 VIÁTICOS EN EL PAÍS			
8-2-6-3-3750-0001 VIÁTICOS NACIONALES A SERVIDORES PÚBLICO	0.00	47,491.18	47,491.18
TOTAL VIÁTICOS EN EL PAÍS	0.00	47,491.18	47,491.18
8-2-6-3-3760-0000 VIÁTICOS EN EL EXTRANJERO			
8-2-6-3-3760-0001 VIÁTICOS INTERNACIONALES A SERVIDORES PÚBL	0.00	16,500.00	16,500.00
TOTAL VIÁTICOS EN EL EXTRANJERO	0.00	16,500.00	16,500.00
8-2-6-3-3790-0000 OTROS SERVICIOS DE TRASLADO Y HOSPEDAJE			
8-2-6-3-3790-0001 TRASLADOS LOCALES	0.00	11,155.73	11,155.73
TOTAL OTROS SERVICIOS DE TRASLADO Y HOSPEDAJE	0.00	11,155.73	11,155.73
8-2-6-3-3810-0000 GASTOS DE CEREMONIAL			
8-2-6-3-3810-0001 ATENCIÓN A VISITANTES	0.00	28,341.56	28,341.56
TOTAL GASTOS DE CEREMONIAL	0.00	28,341.56	28,341.56
8-2-6-3-3820-0000 GASTOS DE ORDEN SOCIAL Y CULTURAL			
8-2-6-3-3820-0001 ESPECTÁCULOS CULTURALES	0.00	0.00	0.00
8-2-6-3-3820-0002 ACTIVIDADES CÍVICAS Y FESTIVIDADES	0.00	244,511.99	244,511.99

CUENTA	DESCRIPCION	SALDO INICIAL AL 01-MAY	MOVIMIENTOS DEBE	HABER	SALDO FINAL AL 31/MAY
TOTAL GASTOS DE ORDEN SOCIAL Y CULTURAL		0.00	244,511.99	244,511.99	0.00
8-2-6-3-3830-0000	CONGRESOS Y CONVENCIONES				
8-2-6-3-3830-0001	CONGRESOS Y CONVENCIONES	0.00	0.00	0.00	0.00
TOTAL CONGRESOS Y CONVENCIONES		0.00	0.00	0.00	0.00
8-2-6-3-3840-0000	EXPOSICIONES				
8-2-6-3-3840-0001	EXPOSICIONES	0.00	0.00	0.00	0.00
TOTAL EXPOSICIONES		0.00	0.00	0.00	0.00
8-2-6-3-3920-0000	IMPUESTOS Y DERECHOS				
8-2-6-3-3920-0001	OTROS IMPUESTOS, DERECHOS Y CUOTAS	0.00	158,000.90	158,000.90	0.00
TOTAL IMPUESTOS Y DERECHOS		0.00	158,000.90	158,000.90	0.00
8-2-6-3-3980-0000	IMPUESTOS SOBRE NÓMINAS Y OTROS QUE SE D				
8-2-6-3-3980-0001	IMPUESTO 2% SOBRE NÓMINA	0.00	160,421.49	160,421.49	0.00
TOTAL IMPUESTOS SOBRE NÓMINAS Y OTROS QUE SE D		0.00	160,421.49	160,421.49	0.00
8-2-6-3-3990-0000	OTROS SERVICIOS GENERALES				
8-2-6-3-3990-0001	FONDO REVOLVENTE	0.00	0.00	0.00	0.00
TOTAL OTROS SERVICIOS GENERALES		0.00	0.00	0.00	0.00
TOTAL SERVICIOS GENERALES		0.00	1,832,444.96	1,832,444.96	0.00
8-2-6-4-0000-0000	TRANSFERENCIAS, ASIGNACIONES, SUBSIDIOS				
8-2-6-4-4420-0000	BECAS Y OTRAS AYUDAS PARA PROGRAMAS DE C				
8-2-6-4-4420-0001	BECAS	0.00	0.00	0.00	0.00
TOTAL BECAS Y OTRAS AYUDAS PARA PROGRAMAS DE C		0.00	0.00	0.00	0.00
TOTAL TRANSFERENCIAS, ASIGNACIONES, SUBSIDIOS		0.00	0.00	0.00	0.00
8-2-6-5-0000-0000	BIENES MUEBLES, INMUEBLES E INTANGIBLES				
8-2-6-5-5110-0000	MUEBLES DE OFICINA Y ESTANTERÍA				
8-2-6-5-5110-0001	MOBILIARIO Y EQUIPO DE OFICINA	0.00	0.00	0.00	0.00
TOTAL MUEBLES DE OFICINA Y ESTANTERÍA		0.00	0.00	0.00	0.00
8-2-6-5-5120-0000	MUEBLES, EXCEPTO DE OFICINA Y ESTANTERÍA				
8-2-6-5-5120-0001	OTROS MUEBLES	0.00	0.00	0.00	0.00
TOTAL MUEBLES, EXCEPTO DE OFICINA Y ESTANTERÍA		0.00	0.00	0.00	0.00
8-2-6-5-5130-0000	BIENES ARTÍSTICOS, CULTURALES Y CIENTÍFI				
8-2-6-5-5130-0001	BIENES PARA BIBLIOTECAS Y MUSEOS	0.00	0.00	0.00	0.00
TOTAL BIENES ARTÍSTICOS, CULTURALES Y CIENTÍFI		0.00	0.00	0.00	0.00
8-2-6-5-5140-0000	OBJETOS DE VALOR				
8-2-6-5-5150-0000	EQUIPO DE CÓMPUTO Y DE TECNOLOGÍAS DE LA	0.00	0.00	0.00	0.00
8-2-6-5-5150-0001	BIENES INFORMÁTICOS	0.00	0.00	0.00	0.00
TOTAL EQUIPO DE CÓMPUTO Y DE TECNOLOGÍAS DE LA		0.00	0.00	0.00	0.00
8-2-6-5-5190-0000	OTROS MOBILIARIOS Y EQUIPO DE ADMINISTRA				
8-2-6-5-5210-0000	EQUIPOS Y APARATOS AUDIOVISUALES	0.00	0.00	0.00	0.00
8-2-6-5-5210-0001	EQUIPO AUDIOVISUAL	0.00	0.00	0.00	0.00
TOTAL EQUIPOS Y APARATOS AUDIOVISUALES		0.00	0.00	0.00	0.00
8-2-6-5-5220-0000	APARATOS DEPORTIVOS				
8-2-6-5-5220-0001	EQUIPOS DEPORTIVOS	0.00	0.00	0.00	0.00
TOTAL APARATOS DEPORTIVOS		0.00	0.00	0.00	0.00
8-2-6-5-5230-0000	CÁMARAS FOTOGRÁFICAS Y DE VIDEO				
8-2-6-5-5230-0001	EQUIPO FOTOGRÁFICO	0.00	0.00	0.00	0.00
TOTAL CÁMARAS FOTOGRÁFICAS Y DE VIDEO		0.00	0.00	0.00	0.00
8-2-6-5-5290-0000	OTRO MOBILIARIO Y EQUIPO EDUCACIONAL Y R				
8-2-6-5-5290-0001	EQUIPOS RECREATIVOS	0.00	0.00	0.00	0.00
8-2-6-5-5290-0002	INSTRUMENTOS MUSICALES	0.00	0.00	0.00	0.00
8-2-6-5-5290-0003	MUEBLES ESCOLARES	0.00	0.00	0.00	0.00
TOTAL OTRO MOBILIARIO Y EQUIPO EDUCACIONAL Y R		0.00	0.00	0.00	0.00
8-2-6-5-5310-0000	EQUIPO MÉDICO Y DE LABORATORIO				
8-2-6-5-5310-0001	EQUIPO MÉDICO Y DE LABORATORIO	0.00	0.00	0.00	0.00
TOTAL EQUIPO MÉDICO Y DE LABORATORIO		0.00	0.00	0.00	0.00
8-2-6-5-5320-0000	INSTRUMENTAL MÉDICO Y DE LABORATORIO				
8-2-6-5-5320-0001	INSTRUMENTAL MÉDICO Y DE LABORATORIO	0.00	0.00	0.00	0.00
TOTAL INSTRUMENTAL MÉDICO Y DE LABORATORIO		0.00	0.00	0.00	0.00
8-2-6-5-5410-0000	VEHÍCULOS Y EQUIPO TERRESTRE				
8-2-6-5-5410-0003	VEHÍCULOS TERRESTRES PARA SERVICIOS ADMI	0.00	0.00	0.00	0.00



**30 GOBIERNO DEL ESTADO DE VERACRUZ JZ DE IGNACIO DE LA LLAVE**  
**UNIVERSIDAD TECNOLÓGICA DEL CENTRO DE VERACRUZ**  
**BALANZA DE COMPROBACION AL 31 DE MAYO DE 2019**

PAGINA: 07/06/2019  
 FECHA: 07/06/2019

CUENTA	DESCRIPCION	SALDO INICIAL AL 01-MAY	MOVIMIENTOS DEBE	HABER	SALDO FINAL AL 31/MAY
TOTAL VEHICULOS Y EQUIPO TERRESTRE		0.00	0.00	0.00	0.00
8-2-6-5-5420-0000	CARROCERIAS Y REMOLQUES				
8-2-6-5-5420-0003	CARROCERIAS Y REMOLQUES PARA SERVICIOS A	0.00	0.00	0.00	0.00
TOTAL CARROCERIAS Y REMOLQUES		0.00	0.00	0.00	0.00
8-2-6-5-5490-0000	OTROS EQUIPOS DE TRANSPORTE	0.00	0.00	0.00	0.00
8-2-6-5-5490-0001	OTROS EQUIPOS DE TRANSPORTE	0.00	0.00	0.00	0.00
TOTAL OTROS EQUIPOS DE TRANSPORTE		0.00	0.00	0.00	0.00
8-2-6-5-5510-0000	EQUIPO DE DEFENSA Y SEGURIDAD	0.00	0.00	0.00	0.00
8-2-6-5-5510-0001	EQUIPO PARA POLICIA Y TRANSITO	0.00	0.00	0.00	0.00
TOTAL EQUIPO DE DEFENSA Y SEGURIDAD		0.00	0.00	0.00	0.00
8-2-6-5-5610-0000	MAQUINARIA Y EQUIPO AGROPECUARIO	0.00	0.00	0.00	0.00
8-2-6-5-5610-0001	MAQUINARIA Y EQUIPO AGROPECUARIO	0.00	0.00	0.00	0.00
TOTAL MAQUINARIA Y EQUIPO AGROPECUARIO		0.00	0.00	0.00	0.00
8-2-6-5-5620-0000	MAQUINARIA Y EQUIPO INDUSTRIAL	0.00	0.00	0.00	0.00
8-2-6-5-5620-0001	MAQUINARIA Y EQUIPO INDUSTRIAL	0.00	0.00	0.00	0.00
8-2-6-5-5620-0002	MAQUINARIA Y EQUIPO PARA SUMINISTRO DE A	0.00	0.00	0.00	0.00
TOTAL MAQUINARIA Y EQUIPO INDUSTRIAL		0.00	0.00	0.00	0.00
8-2-6-5-5630-0000	MAQUINARIA Y EQUIPO DE CONSTRUCCION	0.00	0.00	0.00	0.00
8-2-6-5-5630-0001	MAQUINARIA Y EQUIPO DE CONSTRUCCION	0.00	0.00	0.00	0.00
TOTAL MAQUINARIA Y EQUIPO DE CONSTRUCCION		0.00	0.00	0.00	0.00
8-2-6-5-5640-0000	SISTEMAS DE AIRE ACONDICIONADO, CALEFACC	0.00	0.00	0.00	0.00
8-2-6-5-5640-0001	SISTEMAS DE AIRE ACONDICIONADO, CALEFACC	0.00	0.00	0.00	0.00
TOTAL SISTEMAS DE AIRE ACONDICIONADO, CALEFACC		0.00	0.00	0.00	0.00
8-2-6-5-5650-0000	EQUIPO DE COMUNICACION Y TELECOMUNICACION	0.00	0.00	0.00	0.00
8-2-6-5-5650-0001	EQUIPOS Y APARATOS DE COMUNICACIONES Y T	0.00	0.00	0.00	0.00
TOTAL EQUIPO DE COMUNICACION Y TELECOMUNICACION		0.00	0.00	0.00	0.00
8-2-6-5-5660-0000	EQUIPOS DE GENERACION ELECTRICA, APARATO	0.00	0.00	0.00	0.00
8-2-6-5-5660-0001	MAQUINARIA Y EQUIPO ELECTRICO Y ELECTRON	0.00	0.00	0.00	0.00
TOTAL EQUIPOS DE GENERACION ELECTRICA, APARATO		0.00	0.00	0.00	0.00
8-2-6-5-5670-0000	HERRAMIENTAS Y MAQUINAS-HERRAMIENTA	0.00	0.00	0.00	0.00
8-2-6-5-5670-0001	MAQUINARIA Y EQUIPO PARA TALLERES	0.00	0.00	0.00	0.00
8-2-6-5-5670-0002	HERRAMIENTAS Y MAQUINAS-HERRAMIENTA	0.00	0.00	0.00	0.00
8-2-6-5-5670-0003	REFACCIONES MAYORES	0.00	0.00	0.00	0.00
TOTAL HERRAMIENTAS Y MAQUINAS-HERRAMIENTA		0.00	0.00	0.00	0.00
8-2-6-5-5690-0000	OTROS EQUIPOS	0.00	0.00	0.00	0.00
8-2-6-5-5690-0001	EQUIPOS DE MEDICION	0.00	0.00	0.00	0.00
8-2-6-5-5690-0002	EQUIPO DE SEÑALAMIENTO	0.00	0.00	0.00	0.00
8-2-6-5-5690-0003	EQUIPO DE INGENIERIA Y DIBUJO	0.00	0.00	0.00	0.00
8-2-6-5-5690-0004	MAQUINAS Y APARATOS CIENTIFICOS	0.00	0.00	0.00	0.00
8-2-6-5-5690-0005	MAQUINARIA Y EQUIPO DE IMPRENTA	0.00	0.00	0.00	0.00
8-2-6-5-5690-0006	OTROS BIENES MUEBLES	0.00	0.00	0.00	0.00
TOTAL OTROS EQUIPOS		0.00	0.00	0.00	0.00
8-2-6-5-5810-0000	TERRENOS	0.00	0.00	0.00	0.00
8-2-6-5-5810-0001	TERRENOS PARA USOS DIVERSOS	0.00	0.00	0.00	0.00
8-2-6-5-5810-0002	TERRENOS PARA LA CONSTRUCCION DE INMUEBL	0.00	0.00	0.00	0.00
TOTAL TERRENOS		0.00	0.00	0.00	0.00
8-2-6-5-5830-0000	EDIFICIOS NO RESIDENCIALES	0.00	0.00	0.00	0.00
8-2-6-5-5830-0001	ADQUISICION DE EDIFICIOS Y LOCALES	0.00	0.00	0.00	0.00
TOTAL EDIFICIOS NO RESIDENCIALES		0.00	0.00	0.00	0.00
8-2-6-5-5890-0000	OTROS BIENES INMUEBLES	0.00	0.00	0.00	0.00
8-2-6-5-5890-0001	ADJUDICACIONES, EXPROPIACIONES E INDEMN	0.00	0.00	0.00	0.00
8-2-6-5-5890-0002	RESERVAS TERRITORIALES URBANAS	0.00	0.00	0.00	0.00
8-2-6-5-5890-0003	OTROS BIENES INMUEBLES	0.00	0.00	0.00	0.00
TOTAL OTROS BIENES INMUEBLES		0.00	0.00	0.00	0.00
8-2-6-5-5910-0000	SOFTWARE	0.00	0.00	0.00	0.00
8-2-6-5-5910-0001	SOFTWARE	0.00	0.00	0.00	0.00
TOTAL SOFTWARE		0.00	0.00	0.00	0.00
8-2-6-5-5920-0000	PATENTES	0.00	0.00	0.00	0.00
8-2-6-5-5920-0001	PATENTES	0.00	0.00	0.00	0.00





**30 GOBIERNO DEL ESTADO DE VERACRUZ DE IGNACIO DE LA LLAVE**  
**UNIVERSIDAD TECNOLÓGICA DEL CENTRO DE VERACRUZ**  
**BALANZA DE COMPROBACIONAL 31 DE MAYO DE 2019**

PAGINA: 07/06/2019  
 FECHA: 07/06/2019

CUESTA	DESCRIPCION	MOVIMIENTOS		SALDO FINAL AL 31/MAY
		DEBE	HABER	
	TOTAL PATENTES	0.00	0.00	0.00
	8-2-6-5-5930-0000			
	MARCAS			
	8-2-6-5-5930-0001			
	MARCAS	0.00	0.00	0.00
	TOTAL MARCAS	0.00	0.00	0.00
	8-2-6-5-5940-0000			
	DERECHOS			
	8-2-6-5-5940-0001			
	DERECHOS	0.00	0.00	0.00
	TOTAL DERECHOS	0.00	0.00	0.00
	8-2-6-5-5950-0000			
	CONCESIONES			
	8-2-6-5-5950-0001			
	CONCESIONES	0.00	0.00	0.00
	TOTAL CONCESIONES	0.00	0.00	0.00
	8-2-6-5-5970-0000			
	LICENCIAS INFORMÁTICAS E INTELECTUALES			
	8-2-6-5-5970-0001			
	LICENCIAS INFORMÁTICAS E INTELECTUALES	0.00	0.00	0.00
	TOTAL LICENCIAS INFORMÁTICAS E INTELECTUALES	0.00	0.00	0.00
	8-2-6-5-5990-0000			
	OTROS ACTIVOS INTANGIBLES			
	8-2-6-5-5990-0001			
	OTROS ACTIVOS INTANGIBLES	0.00	0.00	0.00
	TOTAL OTROS ACTIVOS INTANGIBLES	0.00	0.00	0.00
	TOTAL BIENES MUEBLES, INMUEBLES E INTANGIBLES	0.00	0.00	0.00
	8-2-6-6-0000-0000			
	INVERSION PUBLICA			
	8-2-6-6-6220-0000			
	EDIFICIO NO HABITACIONAL	0.00	0.00	0.00
	8-2-6-6-6220-0001			
	EDIFICIO NO HABITACIONAL	0.00	0.00	0.00
	TOTAL EDIFICIO NO HABITACIONAL	0.00	0.00	0.00
	TOTAL INVERSION PUBLICA	0.00	0.00	0.00
	8-2-7-0-0000-0000			
	PRESUPUESTO DE EGRESOS EJERCIDO	569,126.66	8,418,921.96	593,724.38
	8-2-7-1-0000-0000			
	SERVICIOS PERSONALES			
	8-2-7-1-1130-0000			
	SUELDOS BASE AL PERSONAL PERMANENTE			
	8-2-7-1-1130-0001			
	SUELDOS Y SALARIOS	21,028,001.72	5,023,451.95	26,051,453.67
	TOTAL SUELDOS BASE AL PERSONAL PERMANENTE	21,028,001.72	5,023,451.95	26,051,453.67
	8-2-7-1-1210-0000			
	HONORARIOS ASIMILABLES A SALARIOS			
	8-2-7-1-1210-0001			
	PERSONAL DE LISTA DE RAYA	0.00	0.00	0.00
	TOTAL HONORARIOS ASIMILABLES A SALARIOS	0.00	0.00	0.00
	8-2-7-1-1220-0000			
	SUELDOS BASE AL PERSONAL EVENTUAL			
	8-2-7-1-1220-0001			
	SUELDOS AL PERSONAL EVENTUAL	0.00	0.00	0.00
	8-2-7-1-1220-0002			
	SUPLENCIAS	0.00	0.00	0.00
	TOTAL SUELDOS BASE AL PERSONAL EVENTUAL	0.00	0.00	0.00
	8-2-7-1-1230-0000			
	RETRIBUCIONES POR SERVICIOS DE CARÁCTER			
	8-2-7-1-1230-0001			
	REMUNERACIONES POR SERVICIOS ESPECIALES	0.00	0.00	0.00
	8-2-7-1-1230-0002			
	AYUDA POR SERVICIOS	0.00	0.00	0.00
	TOTAL RETRIBUCIONES POR SERVICIOS DE CARÁCTER	0.00	0.00	0.00
	8-2-7-1-1310-0000			
	PRIMAS POR AÑO DE SERVICIOS EFECTIVOS PR			
	8-2-7-1-1310-0001			
	QUINQUENIOS	0.00	0.00	0.00
	8-2-7-1-1310-0002			
	QUINQUENIOS NUEVA GENERACIÓN	0.00	0.00	0.00
	TOTAL PRIMAS POR AÑO DE SERVICIOS EFECTIVOS PR	0.00	0.00	0.00
	8-2-7-1-1320-0000			
	PRIMAS DE VACACIONES, DOMINICAL Y GRATIF			
	8-2-7-1-1320-0001			
	PRIMA DOMINICAL	0.00	0.00	0.00
	8-2-7-1-1320-0002			
	GRATIFICACION ANUAL	70,568.39	25,648.06	96,236.45
	8-2-7-1-1320-0003			
	PRIMA VACACIONAL	1,269,009.28	3,123.52	1,272,132.80
	8-2-7-1-1320-0004			
	BONO ANUAL DE DESPENSA	0.00	0.00	0.00
	TOTAL PRIMAS DE VACACIONES, DOMINICAL Y GRATIF	1,339,597.67	28,771.58	1,368,369.25
	8-2-7-1-1330-0000			
	HORAS EXTRAORDINARIAS			
	8-2-7-1-1330-0001			
	COMPENSACION POR SERVICIOS DE TURNO VESP	0.00	0.00	0.00
	TOTAL HORAS EXTRAORDINARIAS	0.00	0.00	0.00
	8-2-7-1-1340-0000			
	COMPENSACIONES			
	8-2-7-1-1340-0001			
	COMPENSACIONES FIJAS	0.00	0.00	0.00
	8-2-7-1-1340-0003			
	PARTICIPACIONES AL PERSONAL	0.00	0.00	0.00
	8-2-7-1-1340-0005			
	COMPENSACION POR AJUSTE DE CALENDARIO	0.00	0.00	0.00
	8-2-7-1-1340-0006			
	COMPENSACION DOCENTE	0.00	0.00	0.00
	8-2-7-1-1340-0007			
	COMPENSACION ADMINISTRATIVA	0.00	0.00	0.00
	TOTAL COMPENSACIONES	0.00	0.00	0.00



CUENTA

DESCRIPCION

SALDO INICIAL  
AL 01-MAY

MOVIMIENTOS  
DEBE HABER

SALDO FINAL  
AL 31/MAY

8-2-7-1-1410-0000	APORTACIONES DE SEGURIDAD SOCIAL			
8-2-7-1-1410-0001	INSTITUTO MEXICANO DEL SEGURO SOCIAL	4,670,929.39		
8-2-7-1-1410-0002	SEGURO INSTITUCIONAL	0.00		
8-2-7-1-1410-0004	SEGURO DE VIDA Y PAGO DE MARCHA	0.00		
	TOTAL APORTACIONES DE SEGURIDAD SOCIAL	4,670,929.39		
8-2-7-1-1430-0000	APORTACIONES AL SISTEMA PARA EL RETIRO			
8-2-7-1-1430-0001	SISTEMA DE AHORRO PARA EL RETIRO	0.00		
8-2-7-1-1430-0002	SEGURO DE RETIRO	0.00		
	TOTAL APORTACIONES AL SISTEMA PARA EL RETIRO	0.00		
8-2-7-1-1520-0000	INDEMNIZACIONES			
8-2-7-1-1520-0001	PENSIONES, JUBILACIONES E INDEMNIZACIONES	0.00		
	TOTAL INDEMNIZACIONES	0.00		
8-2-7-1-1530-0000	PRESTACIONES Y HABERES DE RETIRO			
8-2-7-1-1530-0001	LIQUIDACIONES POR INDEMNIZACIONES Y POR	0.00		
	HABERES DE RETIRO	0.00		
	TOTAL PRESTACIONES Y HABERES DE RETIRO	0.00		
8-2-7-1-1540-0000	PRESTACIONES CONTRACTUALES			
8-2-7-1-1540-0001	AYUDA PARA PASAJES	0.00		
8-2-7-1-1540-0002	AYUDA PARA LENTES Y APARATOS OPTOPÉDICOS	0.00		
8-2-7-1-1540-0003	MATERIAL DIDÁCTICO	432,892.86		
8-2-7-1-1540-0004	DEPENSA	1,121,531.48		
8-2-7-1-1540-0007	PAGO DE DÍAS ECONÓMICOS NO DISFRUTADOS	0.00		
8-2-7-1-1540-0010	AYUDA PARA IMPRESIÓN DE TESIS	0.00		
8-2-7-1-1540-0011	CANASTILLA MATERNA	0.00		
8-2-7-1-1540-0012	DÍAS DE DESCANSO OBLIGATORIO	0.00		
8-2-7-1-1540-0013	SERVICIO DE GUARDERÍAS	0.00		
8-2-7-1-1540-0014	AYUDA PARA LA ADQUISICIÓN DE ÚTILES ESCO	0.00		
8-2-7-1-1540-0015	CUOTA FIJA PARA PERSONAL DE ASIGNATURA	0.00		
8-2-7-1-1540-0017	PAGO DEL DÍA DE LAS MADRES	0.00		
8-2-7-1-1540-0030	GRATIFICACIÓN EXTRAORDINARIA	0.00		
8-2-7-1-1540-0031	GRATIFICACIÓN	429,277.65		
	TOTAL PRESTACIONES CONTRACTUALES	1,983,661.99		
8-2-7-1-1610-0000	PREVISIONES DE CARÁCTER LABORAL, ECONÓMI			
	PREVISIONES SALARIALES Y ECONÓMICAS	0.00		
	TOTAL PREVISIONES DE CARÁCTER LABORAL, ECONÓMI	0.00		
8-2-7-1-1710-0000	ESTÍMULOS			
8-2-7-1-1710-0001	ESTÍMULO POR ANTIGÜEDAD	0.00		
8-2-7-1-1710-0002	ESTÍMULO POR LICENCIATURA	0.00		
8-2-7-1-1710-0003	TITULACIONES	0.00		
8-2-7-1-1710-0004	ESTÍMULO POR PUNTUALIDAD Y ASISTENCIA	0.00		
8-2-7-1-1710-0005	ESTÍMULO POR ANTIGÜEDAD (DOCENTES)	0.00		
8-2-7-1-1710-0006	ESTÍMULO A SERVIDORES PÚBLICOS	0.00		
8-2-7-1-1710-0007	PREMIO MENSUAL POR BUEN DESEMPEÑO	0.00		
8-2-7-1-1710-0008	ESTÍMULO POR PRODUCTIVIDAD	0.00		
8-2-7-1-1710-0010	ESTÍMULO AL DESTACADO DESEMPEÑO	0.00		
	TOTAL ESTÍMULOS	0.00		
	TOTAL SERVICIOS PERSONALES	29,022,190.77		
8-2-7-2-2100-0000	MATERIALES Y SUMINISTROS			
8-2-7-2-2110-0000	MATERIALES, ÚTILES Y EQUIPOS MENORES DE			
8-2-7-2-2110-0001	MATERIALES Y ÚTILES DE OFICINA	81,558.05		
	TOTAL MATERIALES, ÚTILES Y EQUIPOS MENORES DE	81,558.05		
8-2-7-2-2120-0000	MATERIALES Y ÚTILES DE IMPRESIÓN Y REPRO			
8-2-7-2-2120-0001	MATERIALES Y ÚTILES DE IMPRESIÓN Y REPRO	0.00		
8-2-7-2-2120-0002	MATERIALES Y ÚTILES DE IMPRESIÓN Y REPRO	0.00		
	TOTAL MATERIALES Y ÚTILES DE IMPRESIÓN Y REPRO	0.00		
8-2-7-2-2140-0000	MATERIALES, ÚTILES Y EQUIPOS MENORES DE			
8-2-7-2-2140-0001	MATERIALES Y ÚTILES PARA EL PROCESAMIENTO	23,118.62		
	TOTAL MATERIALES, ÚTILES Y EQUIPOS MENORES DE	23,118.62		
8-2-7-2-2150-0000	MATERIAL IMPRESO E INFORMACIÓN DIGITAL			
8-2-7-2-2150-0001	MATERIAL PARA INFORMACIÓN	0.00		



**30 GOBIERNO DEL ESTADO DE VERACRUZ DE IGNACIO DE LA LLAVE**  
**UNIVERSIDAD TECNOLÓGICA DEL CENTRO DE VERACRUZ**  
**BALANZA DE COMPROBACION AL 31 DE MAYO DE 2019**

PAGINA: 1  
 FECHA: 07/06/2019

CUENTA	DESCRIPCION	SALDO INICIAL AL 01-MAY	MOVIMIENTOS DEBE	HABER	SALDO FINAL AL 31/MAY
8-2-7-2-2150-0002	SUSCRIPCIÓN PERIÓDICOS Y MEDIOS INFORM	0.00	0.00	0.00	0.00
8-2-7-2-2150-0003	MATERIAL DE CINEMATOGRAFÍA Y AUDIOVISUAL	0.00	0.00	0.00	0.00
TOTAL MATERIAL IMPRESO E INFORMACIÓN DIGITAL		0.00	0.00	0.00	0.00
8-2-7-2-2160-0000	MATERIAL DE LIMPIEZA				
8-2-7-2-2160-0001	MATERIAL DE LIMPIEZA	1,487.50	282.70	0.00	1,770.20
TOTAL MATERIAL DE LIMPIEZA		1,487.50	282.70	0.00	1,770.20
8-2-7-2-2170-0000	MATERIALES Y ÚTILES DE ENSEÑANZA				
8-2-7-2-2170-0001	MATERIAL DIDÁCTICO	317,365.65	80,993.01	1,598.65	396,760.01
TOTAL MATERIALES Y ÚTILES DE ENSEÑANZA		317,365.65	80,993.01	1,598.65	396,760.01
8-2-7-2-2180-0000	MATERIALES PARA EL REGISTRO E IDENTIFICA				
8-2-7-2-2180-0001	VALORES DE TRÁNSITO	0.00	0.00	0.00	0.00
TOTAL MATERIALES PARA EL REGISTRO E IDENTIFICA		0.00	0.00	0.00	0.00
8-2-7-2-2210-0000	PRODUCTOS ALIMENTICIOS PARA PERSONAS				
8-2-7-2-2210-0004	PRODUCTOS ALIMENTICIOS PARA PERSONAS	56,109.00	8,188.00	0.00	64,297.00
TOTAL PRODUCTOS ALIMENTICIOS PARA PERSONAS		56,109.00	8,188.00	0.00	64,297.00
8-2-7-2-2220-0000	PRODUCTOS ALIMENTICIOS PARA ANIMALES				
8-2-7-2-2220-0001	PRODUCTOS ALIMENTICIOS PARA ANIMALES	0.00	0.00	0.00	0.00
TOTAL PRODUCTOS ALIMENTICIOS PARA ANIMALES		0.00	0.00	0.00	0.00
8-2-7-2-2230-0000	UTENSILIOS PARA EL SERVICIO DE ALIMENTAC				
8-2-7-2-2230-0001	UTENSILIOS PARA SERVICIO DE ALIMENTACIÓN	0.00	0.00	0.00	0.00
TOTAL UTENSILIOS PARA EL SERVICIO DE ALIMENTAC		0.00	0.00	0.00	0.00
8-2-7-2-2410-0000	PRODUCTOS MINERALES NO METÁLICOS				
8-2-7-2-2410-0001	PRODUCTOS MINERALES NO METÁLICOS	3,952.20	2,575.20	0.00	6,527.40
TOTAL PRODUCTOS MINERALES NO METÁLICOS		3,952.20	2,575.20	0.00	6,527.40
8-2-7-2-2420-0000	CEMENTO Y PRODUCTOS DE CONCRETO				
8-2-7-2-2420-0001	CEMENTO Y PRODUCTOS DE CONCRETO	6,475.00	572.28	0.00	7,047.28
TOTAL CEMENTO Y PRODUCTOS DE CONCRETO		6,475.00	572.28	0.00	7,047.28
8-2-7-2-2430-0000	CAL, YESO Y PRODUCTOS DE YESO				
8-2-7-2-2430-0001	CAL, YESO Y PRODUCTOS DE YESO	7,465.53	0.00	0.00	7,465.53
TOTAL CAL, YESO Y PRODUCTOS DE YESO		7,465.53	0.00	0.00	7,465.53
8-2-7-2-2440-0000	MADERA Y PRODUCTOS DE MADERA				
8-2-7-2-2440-0001	MADERA Y PRODUCTOS DE MADERA	4,295.00	0.00	0.00	4,295.00
TOTAL MADERA Y PRODUCTOS DE MADERA		4,295.00	0.00	0.00	4,295.00
8-2-7-2-2450-0000	VIDRIO Y PRODUCTOS DE VIDRIO				
8-2-7-2-2450-0001	VIDRIO Y PRODUCTOS DE VIDRIO	450.00	0.00	0.00	450.00
TOTAL VIDRIO Y PRODUCTOS DE VIDRIO		450.00	0.00	0.00	450.00
8-2-7-2-2460-0000	MATERIAL ELÉCTRICO Y ELECTRÓNICO				
8-2-7-2-2460-0001	MATERIAL ELÉCTRICO Y ELECTRÓNICO	111,424.36	4,218.47	0.00	115,642.83
TOTAL MATERIAL ELÉCTRICO Y ELECTRÓNICO		111,424.36	4,218.47	0.00	115,642.83
8-2-7-2-2470-0000	ARTÍCULOS METÁLICOS PARA LA CONSTRUCCIÓN				
8-2-7-2-2470-0001	ARTÍCULOS METÁLICOS PARA LA CONSTRUCCIÓN	12,308.76	738.68	0.00	13,047.44
TOTAL ARTÍCULOS METÁLICOS PARA LA CONSTRUCCIÓN		12,308.76	738.68	0.00	13,047.44
8-2-7-2-2480-0000	MATERIALES COMPLEMENTARIOS				
8-2-7-2-2480-0001	PLANTAS DE ORNATO	0.00	0.00	0.00	0.00
TOTAL MATERIALES COMPLEMENTARIOS		0.00	0.00	0.00	0.00
8-2-7-2-2490-0000	OTROS MATERIALES Y ARTÍCULOS DE CONSTRUC				
8-2-7-2-2490-0001	PINTURAS	9,217.60	0.00	0.00	9,217.60
TOTAL OTROS MATERIALES Y ARTÍCULOS DE CONSTRUC		9,217.60	0.00	0.00	9,217.60
8-2-7-2-2510-0000	PRODUCTOS QUÍMICOS BÁSICOS				
8-2-7-2-2510-0001	SUSTANCIAS QUÍMICAS	29,180.53	2,647.12	0.00	31,827.65
TOTAL PRODUCTOS QUÍMICOS BÁSICOS		29,180.53	2,647.12	0.00	31,827.65
8-2-7-2-2520-0000	FERTILIZANTES, PESTICIDAS Y OTROS AGROQU				
8-2-7-2-2520-0001	PLAGUICIDAS, ABONOS Y FERTILIZANTES	0.00	0.00	0.00	0.00
TOTAL FERTILIZANTES, PESTICIDAS Y OTROS AGROQU		0.00	0.00	0.00	0.00
8-2-7-2-2530-0000	MEDICINAS Y PRODUCTOS FARMACÉUTICOS				
8-2-7-2-2530-0001	MEDICINAS Y PRODUCTOS FARMACÉUTICOS	47,544.86	3,030.95	0.00	50,575.81
TOTAL MEDICINAS Y PRODUCTOS FARMACÉUTICOS		47,544.86	3,030.95	0.00	50,575.81
8-2-7-2-2540-0000	MATERIALES, ACCESORIOS Y SUMINISTROS MÉD				
8-2-7-2-2540-0001	MATERIALES, ACCESORIOS Y SUMINISTROS MÉD	7,695.36	1,397.84	0.00	9,093.20



**30 GOBIERNO DEL ESTADO DE VERACRUZ DE IGNACIO DE LA LLAVE**  
**UNIVERSIDAD TECNOLÓGICA DEL CENTRO DE VERACRUZ**  
**BALANZA DE COMPROBACIONAL 31 DE MAYO DE 2019**

PAGINA: 07/06/2019  
 FECHA: 07/06/2019

**CUENTA**

DESCRIPCION	SALDO INICIAL AL 01-MAY	MOVIMIENTOS DEBE	HABER	SALDO FINAL AL 31/MAY
TOTAL MATERIALES, ACCESORIOS Y SUMINISTROS MIED	7,695.36	1,397.84	0.00	9,093.20
8-2-7-2-2550-0000 MATERIALES, ACCESORIOS Y SUMINISTROS DE				
8-2-7-2-2550-0001 MATERIALES, ACCESORIOS Y SUMINISTROS DE	10,846.65	5,500.89	0.00	16,347.34
TOTAL MATERIALES, ACCESORIOS Y SUMINISTROS DE	10,846.65	5,500.89	0.00	16,347.34
8-2-7-2-2610-0000 COMBUSTIBLES, LUBRICANTES Y ADITIVOS				
8-2-7-2-2610-0003 COMBUSTIBLES, LUBRICANTES Y ADITIVOS PAR	321,593.64	143,960.14	24,995.58	440,558.20
TOTAL COMBUSTIBLES, LUBRICANTES Y ADITIVOS	321,593.64	143,960.14	24,995.58	440,558.20
8-2-7-2-2710-0000 VESTUARIOS Y UNIFORMES				
8-2-7-2-2710-0001 VESTUARIO Y UNIFORMES	4,139.98	0.00	0.00	4,139.98
TOTAL VESTUARIOS Y UNIFORMES	4,139.98	0.00	0.00	4,139.98
8-2-7-2-2720-0000 PRENDAS DE SEGURIDAD Y PROTECCIÓN PERSO				
8-2-7-2-2720-0001 PRENDAS DE SEGURIDAD Y PROTECCIÓN PERSO	1,322.89	18,111.47	0.00	19,434.36
TOTAL PRENDAS DE SEGURIDAD Y PROTECCIÓN PERSO	1,322.89	18,111.47	0.00	19,434.36
8-2-7-2-2730-0000 ARTICULOS DEPORTIVOS				
8-2-7-2-2730-0001 ARTICULOS DEPORTIVOS	28,458.00	0.00	0.00	28,458.00
TOTAL ARTICULOS DEPORTIVOS	28,458.00	0.00	0.00	28,458.00
8-2-7-2-2740-0000 PRODUCTOS TEXTILES				
8-2-7-2-2740-0001 PRODUCTOS TEXTILES	0.00	0.00	0.00	0.00
TOTAL PRODUCTOS TEXTILES	0.00	0.00	0.00	0.00
8-2-7-2-2750-0000 BLANCOS				
8-2-7-2-2750-0001 BLANCOS	0.00	0.00	0.00	0.00
TOTAL BLANCOS Y OTROS PRODUCTOS TEXTILES, EXCE	0.00	0.00	0.00	0.00
8-2-7-2-2810-0000 SUSTANCIAS Y MATERIALES EXPLOSIVOS				
8-2-7-2-2810-0001 SUSTANCIAS Y MATERIALES EXPLOSIVOS	0.00	0.00	0.00	0.00
TOTAL SUSTANCIAS Y MATERIALES EXPLOSIVOS	0.00	0.00	0.00	0.00
8-2-7-2-2820-0000 MATERIALES DE SEGURIDAD PUBLICA				
8-2-7-2-2820-0001 MATERIAL PARA POLICIA Y TRANSITO	0.00	0.00	0.00	0.00
TOTAL MATERIALES DE SEGURIDAD PUBLICA	0.00	0.00	0.00	0.00
8-2-7-2-2830-0000 PRENDAS DE PROTECCIÓN PARA SEGURIDAD PÚB				
8-2-7-2-2830-0001 PRENDAS DE PROTECCIÓN PARA SEGURIDAD PÚB	0.00	0.00	0.00	0.00
TOTAL PRENDAS DE PROTECCIÓN PARA SEGURIDAD PÚB	0.00	0.00	0.00	0.00
8-2-7-2-2910-0000 HERRAMIENTAS MENORES				
8-2-7-2-2910-0001 HERRAMIENTAS MENORES	70,130.62	1,808.54	0.00	71,939.16
TOTAL HERRAMIENTAS MENORES	70,130.62	1,808.54	0.00	71,939.16
8-2-7-2-2940-0000 REFACCIONES Y ACCESORIOS MENORES DE EQUI				
8-2-7-2-2940-0001 REFACCIONES Y ACCESORIOS MENORES DE EQUI	549.60	5,207.01	0.00	5,756.61
TOTAL REFACCIONES Y ACCESORIOS MENORES DE EQUI	549.60	5,207.01	0.00	5,756.61
8-2-7-2-2960-0000 REFACCIONES Y ACCESORIOS MENORES DE EQU				
8-2-7-2-2960-0001 REFACCIONES Y ACCESORIOS MENORES DE EQU	6,380.99	6,893.40	0.00	13,274.39
TOTAL REFACCIONES Y ACCESORIOS MENORES DE EQU	6,380.99	6,893.40	0.00	13,274.39
8-2-7-2-2980-0000 REFACCIONES Y ACCESORIOS MENORES DE MAQU				
8-2-7-2-2980-0001 REFACCIONES Y ACCESORIOS MENORES DE MAQU	8,200.04	0.00	0.00	8,200.04
TOTAL REFACCIONES Y ACCESORIOS MENORES DE MAQU	8,200.04	0.00	0.00	8,200.04
8-2-7-2-2990-0000 MATERIAL PARA MANTENIMIENTO DE MAQUINARI				
8-2-7-2-2990-0001 MATERIAL PARA MANTENIMIENTO DE MAQUINARI	50,859.10	45,083.94	0.00	95,943.04
TOTAL REFACCIONES Y ACCESORIOS MENORES DE MAQU	50,859.10	45,083.94	0.00	95,943.04
8-2-7-2-2990-0000 MATERIALES Y SUMINISTROS VARIOS				
8-2-7-2-2990-0001 MATERIALES Y SUMINISTROS VARIOS	36,686.35	1,172.24	0.00	37,858.59
TOTAL MATERIALES Y SUMINISTROS VARIOS	36,686.35	1,172.24	0.00	37,858.59
TOTAL MATERIALES Y SUMINISTROS	1,258,815.88	346,144.05	37,824.87	1,567,135.06
8-2-7-3-0000-0000 SERVICIOS GENERALES				
8-2-7-3-3110-0000 ENERGIA ELÉCTRICA				
8-2-7-3-3110-0001 SERVICIO DE ENERGÍA ELÉCTRICA	1,103,525.00	367,205.00	0.00	1,470,730.00
TOTAL ENERGIA ELÉCTRICA	1,103,525.00	367,205.00	0.00	1,470,730.00
8-2-7-3-3130-0000 AGUA				
8-2-7-3-3130-0001 SERVICIO DE AGUA POTABLE	0.00	582.04	0.00	582.04
TOTAL AGUA	0.00	582.04	0.00	582.04
8-2-7-3-3140-0000 TELEFONIA TRADICIONAL				
8-2-7-3-3140-0001 SERVICIO TELEFÓNICO CONVENCIONAL	57,550.70	0.00	0.00	57,550.70
TOTAL TELEFONIA TRADICIONAL	57,550.70	0.00	0.00	57,550.70
8-2-7-3-3150-0000 TELEFONIA CELULAR				
8-2-7-3-3150-0001 TELEFONIA CELULAR	0.00	0.00	0.00	0.00
TOTAL TELEFONIA CELULAR	0.00	0.00	0.00	0.00



## CUENTA

## DESCRIPCION

SALDO INICIAL  
AL 01-MAYMOVIMIENTOS  
DEBE HABERSALDO FINAL  
AL 31/MAY

8-2-7-3-3150-0001	SERVICIO DE TELEFONIA CELULAR	0.00	0.00	0.00
TOTAL TELEFONIA CELULAR		0.00	0.00	0.00
8-2-7-3-3170-0000	SERVICIOS DE ACCESO DE INTERNET, REDES Y			
8-2-7-3-3170-0001	SERVICIOS DE CONDUCCIÓN DE SEÑALES ANALÓ			
TOTAL SERVICIOS DE ACCESO DE INTERNET, REDES Y				
8-2-7-3-3180-0000	SERVICIOS POSTALES Y TELEGRÁFICOS			
8-2-7-3-3180-0001	SERVICIO POSTAL	347,740.49	580.00	348,320.49
8-2-7-3-3180-0002	SERVICIO TELEGRÁFICO	347,740.49	580.00	348,320.49
8-2-7-3-3180-0003	SERVICIO DE MENSAJERÍA			
TOTAL SERVICIOS POSTALES Y TELEGRÁFICOS		6,088.19	0.00	6,088.19
8-2-7-3-3190-0000	SERVICIOS INTEGRALES Y OTROS SERVICIOS			
8-2-7-3-3190-0001	CONTRATACIÓN DE OTROS SERVICIOS	0.00	0.00	0.00
TOTAL SERVICIOS INTEGRALES Y OTROS SERVICIOS		0.00	0.00	0.00
8-2-7-3-3220-0000	ARRENDAMIENTO DE EDIFICIOS			
8-2-7-3-3220-0001	ARRENDAMIENTO DE EDIFICIOS Y LOCALES	0.00	0.00	0.00
TOTAL ARRENDAMIENTO DE EDIFICIOS		0.00	0.00	0.00
8-2-7-3-3230-0000	ARRENDAMIENTO DE MOBILIARIO Y EQUIPO DE			
8-2-7-3-3230-0001	ARRENDAMIENTO DE MOBILIARIO Y EQUIPO DE	0.00	0.00	0.00
8-2-7-3-3230-0002	ARRENDAMIENTO DE EQUIPO DE BIENES INFORMÁ			
TOTAL ARRENDAMIENTO DE MOBILIARIO Y EQUIPO DE		170,840.50	0.00	170,840.50
8-2-7-3-3250-0000	ARRENDAMIENTO DE EQUIPO DE TRANSPORTE			
8-2-7-3-3250-0003	ARRENDAMIENTO DE EQUIPO DE TRANSPORTE PA	0.00	0.00	0.00
8-2-7-3-3250-0004	ARRENDAMIENTO DE EQUIPO DE TRANSPORTE PA	0.00	0.00	0.00
TOTAL ARRENDAMIENTO DE EQUIPO DE TRANSPORTE		0.00	0.00	0.00
8-2-7-3-3290-0000	OTROS ARRENDAMIENTOS			
8-2-7-3-3290-0001	OTROS ARRENDAMIENTOS	109,659.00	5,378.00	115,037.00
TOTAL OTROS ARRENDAMIENTOS		109,659.00	5,378.00	115,037.00
8-2-7-3-3310-0000	SERVICIOS DE LEGALES, DE CONTABILIDAD, A			
8-2-7-3-3310-0001	ASESORÍAS ASOCIADAS A CONVENIOS O ACUERD	252,354.87	18,560.00	270,914.87
8-2-7-3-3310-0002	ASESORÍAS POR CONTROVERSAS	0.00	0.00	0.00
TOTAL SERVICIOS DE LEGALES, DE CONTABILIDAD, A		252,354.87	18,560.00	270,914.87
8-2-7-3-3330-0000	SERVICIOS DE CONSULTORÍA ADMINISTRATIVA,			
8-2-7-3-3330-0001	SERVICIOS DE CONSULTORÍA ADMINISTRATIVA,	5,370.80	0.00	5,370.80
8-2-7-3-3330-0002	SERVICIOS DE INFORMÁTICA	0.00	0.00	0.00
TOTAL SERVICIOS DE CONSULTORÍA ADMINISTRATIVA,		5,370.80	0.00	5,370.80
8-2-7-3-3340-0000	CAPACITACIÓN			
8-2-7-3-3340-0001	CAPACITACIÓN	155,193.10	72,384.00	227,577.10
TOTAL CAPACITACIÓN		155,193.10	72,384.00	227,577.10
8-2-7-3-3380-0000	SERVICIOS DE VIGILANCIA			
8-2-7-3-3380-0001	SERVICIOS DE VIGILANCIA	889,491.00	227,292.00	1,116,783.00
TOTAL SERVICIOS DE VIGILANCIA		889,491.00	227,292.00	1,116,783.00
8-2-7-3-3390-0000	SERVICIOS PROFESIONALES, CIENTÍFICOS Y T			
8-2-7-3-3390-0001	ESTUDIOS, INVESTIGACIONES Y PROYECTOS	0.00	0.00	0.00
TOTAL SERVICIOS PROFESIONALES, CIENTÍFICOS Y T		0.00	0.00	0.00
8-2-7-3-3410-0000	SERVICIOS FINANCIEROS Y BANCARIOS			
8-2-7-3-3410-0001	SERVICIOS FINANCIEROS Y BANCARIOS	90,230.42	13,372.64	103,603.06
8-2-7-3-3410-0002	INTERESES Y COMISIONES	0.00	0.00	0.00
8-2-7-3-3410-0003	AVALÚO TÉCNICO DE PREDIOS	0.00	0.00	0.00
TOTAL SERVICIOS FINANCIEROS Y BANCARIOS		90,230.42	13,372.64	103,603.06
8-2-7-3-3450-0000	SEGURO DE BIENES PATRIMONIALES			
8-2-7-3-3450-0001	SEGUROS DE BIENES PATRIMONIALES	56,509.84	19,006.60	75,516.44
TOTAL SEGURO DE BIENES PATRIMONIALES		56,509.84	19,006.60	75,516.44
8-2-7-3-3460-0000	ALMACENAJE, EMBALAJE Y ENVASE			
8-2-7-3-3460-0001	ALMACENAJE, EMBALAJE Y ENVASE	0.00	0.00	0.00
TOTAL ALMACENAJE, EMBALAJE Y ENVASE		0.00	0.00	0.00
8-2-7-3-3470-0000	FLETES Y MANIOBRAS			
8-2-7-3-3470-0001	FLETES Y MANIOBRAS	13,990.35	0.00	13,990.35
TOTAL FLETES Y MANIOBRAS		13,990.35	0.00	13,990.35
8-2-7-3-3490-0000	SERVICIOS FINANCIEROS, BANCARIOS Y COMER			



**30 GOBIERNO DEL ESTADO DE VERACRUZ DE IGNACIO DE LA LLAVE**  
**UNIVERSIDAD TECNOLÓGICA DEL CENTRO DE VERACRUZ**  
**BALANZA DE COMPROBACION AL 31 DE MAYO DE 2019**

PAGINA: 07/06/2019  
 FECHA: 07/06/2019

CUENTA	DESCRIPCION	SALDO INICIAL AL 01-MAY	MOVIMIENTOS DEBE	HABER	SALDO FINAL AL 31/MAY
8-2-7-3-3490-0001	OTROS SERVICIOS COMERCIALES	0.00	0.00	0.00	0.00
TOTAL SERVICIOS FINANCIEROS, BANCARIOS Y COMER		0.00	0.00	0.00	0.00
8-2-7-3-3510-0000	CONSERVACIÓN Y MANTENIMIENTO MENOR DE IN				
8-2-7-3-3510-0001	CONSERVACIÓN Y MANTENIMIENTO MENOR DE INMUEBLE	212,938.92	0.00	0.00	212,938.92
TOTAL CONSERVACIÓN Y MANTENIMIENTO MENOR DE IN		212,938.92	0.00	0.00	212,938.92
8-2-7-3-3520-0000	INSTALACIÓN, REPARACIÓN Y MANTENIMIENTO				
8-2-7-3-3520-0001	CONSERVACIÓN Y MANTENIMIENTO DE EQUIPO Y	0.00	0.00	0.00	0.00
8-2-7-3-3520-0002	CONSERVACIÓN Y MANTENIMIENTO DE OTROS	9,685.28	400.20	0.00	10,085.48
TOTAL INSTALACIÓN, REPARACIÓN Y MANTENIMIENTO		9,685.28	400.20	0.00	10,085.48
8-2-7-3-3530-0000	INSTALACIÓN, REPARACIÓN Y MANTENIMIENTO				
8-2-7-3-3530-0001	CONSERVACIÓN Y MANTENIMIENTO DE BIENES I	0.00	0.00	0.00	0.00
TOTAL INSTALACIÓN, REPARACIÓN Y MANTENIMIENTO		0.00	0.00	0.00	0.00
8-2-7-3-3540-0000	INSTALACIÓN, REPARACIÓN Y MANTENIMIENTO				
8-2-7-3-3540-0001	CONSERVACIÓN Y MANTENIMIENTO DE EQUIPOS	0.00	0.00	0.00	0.00
TOTAL INSTALACIÓN, REPARACIÓN Y MANTENIMIENTO		0.00	0.00	0.00	0.00
8-2-7-3-3550-0000	REPARACIÓN Y MANTENIMIENTO DE EQUIPO DE				
8-2-7-3-3550-0003	CONSERVACIÓN Y MANTENIMIENTO DE VEHÍCULO	59,682.29	27,695.95	0.00	87,378.24
TOTAL REPARACIÓN Y MANTENIMIENTO DE EQUIPO DE		59,682.29	27,695.95	0.00	87,378.24
8-2-7-3-3570-0000	INSTALACIÓN, REPARACIÓN Y MANTENIMIENTO				
8-2-7-3-3570-0001	CONSERVACIÓN Y MANTENIMIENTO DE MAQUINAR	55,180.16	23,727.80	0.00	78,907.96
TOTAL INSTALACIÓN, REPARACIÓN Y MANTENIMIENTO		55,180.16	23,727.80	0.00	78,907.96
8-2-7-3-3580-0000	SERVICIOS DE LIMPIEZA Y MANEJO DE DESECH				
8-2-7-3-3580-0001	SERVICIO DE LAVANDERÍA, LIMPIEZA, HIGIEN	1,191,149.16	295,884.34	0.00	1,487,033.50
TOTAL SERVICIOS DE LIMPIEZA Y MANEJO DE DESECH		1,191,149.16	295,884.34	0.00	1,487,033.50
8-2-7-3-3590-0000	SERVICIOS DE JARDINERÍA Y FUMIGACIÓN				
8-2-7-3-3590-0001	FUMIGACIÓN	3,657.48	0.00	0.00	3,657.48
TOTAL SERVICIOS DE JARDINERÍA Y FUMIGACIÓN		3,657.48	0.00	0.00	3,657.48
8-2-7-3-3610-0000	DIFUSIÓN POR RADIO, TELEVISIÓN Y OTROS M				
8-2-7-3-3610-0001	PUBLICACIONES OFICIALES PARA DIFUSIÓN E	0.00	0.00	0.00	0.00
8-2-7-3-3610-0002	PUBLICACIONES OFICIALES PARA LICITACIONE	0.00	0.00	0.00	0.00
8-2-7-3-3610-0003	OTROS GASTOS DE PUBLICACIÓN, DIFUSIÓN E	164,017.27	41,417.00	0.00	205,434.27
8-2-7-3-3610-0004	IMPRESIONES	11,785.53	1,166.80	0.00	12,952.33
8-2-7-3-3610-0005	DIFUSIÓN DE MENSAJES SOBRE PROGRAMAS Y A	0.00	0.00	0.00	0.00
TOTAL DIFUSIÓN POR RADIO, TELEVISIÓN Y OTROS M		175,802.80	42,583.80	0.00	218,386.60
8-2-7-3-3640-0000	SERVICIOS DE REVELADO DE FOTOGRAFÍAS				
8-2-7-3-3640-0001	OTROS GASTOS DE PUBLICACIÓN, DIFUSIÓN E	0.00	0.00	0.00	0.00
TOTAL SERVICIOS DE REVELADO DE FOTOGRAFÍAS		0.00	0.00	0.00	0.00
8-2-7-3-3660-0000	SERVICIO DE CREACIÓN Y DIFUSIÓN DE CONTE				
8-2-7-3-3660-0001	DIFUSIÓN DE MENSAJES SOBRE PROGRAMAS Y A	16,240.00	9,280.00	0.00	25,520.00
TOTAL SERVICIO DE CREACIÓN Y DIFUSIÓN DE CONTE		16,240.00	9,280.00	0.00	25,520.00
8-2-7-3-3710-0000	PASAJES AEREOS				
8-2-7-3-3710-0001	PASAJES NACIONALES A SERVIDORES PÚBLICOS	41,032.33	1,965.97	6,060.00	36,938.30
8-2-7-3-3710-0002	PASAJES INTERNACIONALES A SERVIDORES PUB	30,358.00	0.00	0.00	30,358.00
TOTAL PASAJES AEREOS		71,390.33	1,965.97	6,060.00	67,296.30
8-2-7-3-3720-0000	PASAJES TERRESTRES				
8-2-7-3-3720-0001	PASAJES NACIONALES A SERVIDORES PÚBLICOS	96,488.21	27,609.00	1,965.97	122,131.24
8-2-7-3-3720-0002	PASAJES INTERNACIONALES A SERVIDORES PUB	0.00	0.00	0.00	0.00
TOTAL PASAJES TERRESTRES		96,488.21	27,609.00	1,965.97	122,131.24
8-2-7-3-3750-0000	VIÁTICOS EN EL PAÍS				
8-2-7-3-3750-0001	VIÁTICOS NACIONALES A SERVIDORES PÚBLICO	165,255.36	47,491.18	0.00	212,746.54
TOTAL VIÁTICOS EN EL PAÍS		165,255.36	47,491.18	0.00	212,746.54
8-2-7-3-3760-0000	VIÁTICOS EN EL EXTRANJERO				
8-2-7-3-3760-0001	VIÁTICOS INTERNACIONALES A SERVIDORES PU	28,401.25	16,500.00	0.00	44,901.25
TOTAL VIÁTICOS EN EL EXTRANJERO		28,401.25	16,500.00	0.00	44,901.25
8-2-7-3-3790-0000	OTROS SERVICIOS DE TRASLADO Y HOSPEDAJE				
8-2-7-3-3790-0001	TRASLADOS LOCALES	29,897.55	11,155.73	0.00	41,053.28
TOTAL OTROS SERVICIOS DE TRASLADO Y HOSPEDAJE		29,897.55	11,155.73	0.00	41,053.28
8-2-7-3-3810-0000	GASTOS DE CEREMONIAL				
8-2-7-3-3810-0001	ATENCIÓN A VISITANTES	96,242.99	26,972.56	1,369.00	121,846.55



**30 GOBIERNO DEL ESTADO DE VERACRUZ DE IGNACIO DE LA LLAVE**  
**UNIVERSIDAD TECNOLÓGICA DEL CENTRO DE VERACRUZ**  
**BALANZA DE COMPROBACION AL 31 DE MAYO DE 2019**

PAGINA:

FECHA: 07/06/2019

CUENTA	DESCRIPCION	SALDO INICIAL AL 01-MAY	MOVIMIENTOS DEBE	HABER	SALDO FINAL AL 31/MAY
TOTAL GASTOS DE CEREMONIAL		96,242.99	26,972.56	1,369.00	121,846.55
8-2-7-3-3820-0000	GASTOS DE ORDEN SOCIAL Y CULTURAL				
8-2-7-3-3820-0001	ESPECTÁCULOS CULTURALES	0.00	0.00	0.00	0.00
8-2-7-3-3820-0002	ACTIVIDADES CÍVICAS Y FESTIVIDADES	2,446,514.56	196,511.99	48,000.00	2,595,026.55
TOTAL GASTOS DE ORDEN SOCIAL Y CULTURAL		2,446,514.56	196,511.99	48,000.00	2,595,026.55
8-2-7-3-3830-0000	CONGRESOS Y CONVENCIONES				
8-2-7-3-3830-0001	CONGRESOS Y CONVENCIONES	0.00	0.00	0.00	0.00
8-2-7-3-3840-0000	CONVENCIÓNES	0.00	0.00	0.00	0.00
8-2-7-3-3840-0001	EXPOSICIONES	0.00	0.00	0.00	0.00
TOTAL EXPOSICIONES		0.00	0.00	0.00	0.00
8-2-7-3-3920-0000	IMPUESTOS Y DERECHOS				
8-2-7-3-3920-0001	OTROS IMPUESTOS, DERECHOS Y CUOTAS	623,292.85	158,000.90	0.00	781,293.75
TOTAL IMPUESTOS Y DERECHOS		623,292.85	158,000.90	0.00	781,293.75
8-2-7-3-3980-0000	IMPUESTOS SOBRE NÓMINAS Y OTROS QUE SE D				
8-2-7-3-3980-0001	IMPUESTO 2% SOBRE NÓMINA	696,533.84	160,421.49	0.00	858,955.33
TOTAL IMPUESTOS SOBRE NÓMINAS Y OTROS QUE SE D		696,533.84	160,421.49	0.00	858,955.33
8-2-7-3-3990-0000	OTROS SERVICIOS GENERALES				
8-2-7-3-3990-0001	FONDO REVOLVENTE	0.00	0.00	0.00	0.00
TOTAL OTROS SERVICIOS GENERALES		0.00	0.00	0.00	0.00
TOTAL SERVICIOS GENERALES		9,238,897.29	1,775,049.99	57,394.97	10,956,552.31
8-2-7-4-0000-0000	TRANSFERENCIAS, ASIGNACIONES, SUBSIDIOS				
8-2-7-4-4420-0000	BECAS Y OTRAS AYUDAS PARA PROGRAMAS DE C				
8-2-7-4-4420-0001	BECAS	6,600.00	0.00	0.00	6,600.00
TOTAL BECAS Y OTRAS AYUDAS PARA PROGRAMAS DE C		6,600.00	0.00	0.00	6,600.00
TOTAL TRANSFERENCIAS, ASIGNACIONES, SUBSIDIOS		6,600.00	0.00	0.00	6,600.00
8-2-7-5-0000-0000	BIENES MUEBLES, INMUEBLES E INTANGIBLES				
8-2-7-5-5110-0000	MUEBLES DE OFICINA Y ESTANTERÍA				
8-2-7-5-5110-0001	MOBILIARIO Y EQUIPO DE OFICINA	16,597.05	0.00	0.00	16,597.05
TOTAL MUEBLES DE OFICINA Y ESTANTERÍA		16,597.05	0.00	0.00	16,597.05
8-2-7-5-5120-0000	MUEBLES, EXCEPTO DE OFICINA Y ESTANTERÍA				
8-2-7-5-5120-0001	OTROS MUEBLES	1,199.00	0.00	0.00	1,199.00
TOTAL MUEBLES, EXCEPTO DE OFICINA Y ESTANTERÍA		1,199.00	0.00	0.00	1,199.00
8-2-7-5-5130-0000	BIENES ARTÍSTICOS, CULTURALES Y CIENTÍFI				
8-2-7-5-5130-0001	BIENES PARA BIBLIOTECAS Y MUSEOS	0.00	0.00	0.00	0.00
TOTAL BIENES ARTÍSTICOS, CULTURALES Y CIENTÍFI		0.00	0.00	0.00	0.00
8-2-7-5-5150-0000	EQUIPO DE CÓMPUTO Y DE TECNOLOGÍAS DE LA				
8-2-7-5-5150-0001	BIENES INFORMÁTICOS	26,888.10	0.00	0.00	26,888.10
TOTAL EQUIPO DE CÓMPUTO Y DE TECNOLOGÍAS DE LA		26,888.10	0.00	0.00	26,888.10
8-2-7-5-5210-0000	EQUIPOS Y APARATOS AUDIOVISUALES				
8-2-7-5-5210-0001	EQUIPO AUDIOVISUAL	0.00	0.00	0.00	0.00
TOTAL EQUIPOS Y APARATOS AUDIOVISUALES		0.00	0.00	0.00	0.00
8-2-7-5-5220-0000	APARATOS DEPORTIVOS				
8-2-7-5-5220-0001	EQUIPOS DEPORTIVOS	0.00	0.00	0.00	0.00
TOTAL APARATOS DEPORTIVOS		0.00	0.00	0.00	0.00
8-2-7-5-5230-0000	CÁMARAS FOTOGRÁFICAS Y DE VIDEO				
8-2-7-5-5230-0001	EQUIPO FOTOGRÁFICO	2,249.00	0.00	0.00	2,249.00
TOTAL CÁMARAS FOTOGRÁFICAS Y DE VIDEO		2,249.00	0.00	0.00	2,249.00
8-2-7-5-5290-0000	OTRO MOBILIARIO Y EQUIPO EDUCACIONAL Y R				
8-2-7-5-5290-0001	EQUIPOS RECREATIVOS	0.00	0.00	0.00	0.00
8-2-7-5-5290-0002	INSTRUMENTOS MUSICALES	0.00	0.00	0.00	0.00
8-2-7-5-5290-0003	MUEBLES ESCOLARES	0.00	0.00	0.00	0.00
TOTAL OTRO MOBILIARIO Y EQUIPO EDUCACIONAL Y R		0.00	0.00	0.00	0.00
8-2-7-5-5310-0000	EQUIPO MÉDICO Y DE LABORATORIO				
8-2-7-5-5310-0001	EQUIPO MÉDICO Y DE LABORATORIO	0.00	0.00	0.00	0.00
TOTAL EQUIPO MÉDICO Y DE LABORATORIO		0.00	0.00	0.00	0.00
8-2-7-5-5320-0000	INSTRUMENTAL MÉDICO Y DE LABORATORIO				
8-2-7-5-5320-0001	INSTRUMENTAL MÉDICO Y DE LABORATORIO	0.00	0.00	0.00	0.00
TOTAL INSTRUMENTAL MÉDICO Y DE LABORATORIO		0.00	0.00	0.00	0.00



CUENTA	DESCRIPCION	SALDO INICIAL AL 01-MAY	DEBE	HABER	SALDO FINAL AL 31/MAY
8-2-7-5-5410-0000	VEHÍCULOS Y EQUIPO TERRESTRE	0.00	0.00	0.00	0.00
8-2-7-5-5410-0003	VEHÍCULOS TERRESTRES PARA SERVICIOS ADMIN	0.00	0.00	0.00	0.00
TOTAL VEHÍCULOS Y EQUIPO TERRESTRE		0.00	0.00	0.00	0.00
8-2-7-5-5420-0000	CARRROCERÍAS Y REMOLQUES	0.00	0.00	0.00	0.00
8-2-7-5-5420-0003	CARRROCERÍAS Y REMOLQUES PARA SERVICIOS A	0.00	0.00	0.00	0.00
TOTAL CARRROCERÍAS Y REMOLQUES		0.00	0.00	0.00	0.00
8-2-7-5-5490-0000	OTROS EQUIPOS DE TRANSPORTE	0.00	0.00	0.00	0.00
8-2-7-5-5490-0001	OTROS EQUIPOS DE TRANSPORTE	0.00	0.00	0.00	0.00
TOTAL OTROS EQUIPOS DE TRANSPORTE		0.00	0.00	0.00	0.00
8-2-7-5-5510-0000	EQUIPO DE DEFENSA Y SEGURIDAD	0.00	0.00	0.00	0.00
8-2-7-5-5510-0001	EQUIPO PARA POLICÍA Y TRÁNSITO	0.00	0.00	0.00	0.00
TOTAL EQUIPO DE DEFENSA Y SEGURIDAD		0.00	0.00	0.00	0.00
8-2-7-5-5610-0000	MAQUINARIA Y EQUIPO AGROPECUARIO	0.00	0.00	0.00	0.00
8-2-7-5-5610-0001	MAQUINARIA Y EQUIPO AGROPECUARIO	0.00	0.00	0.00	0.00
TOTAL MAQUINARIA Y EQUIPO AGROPECUARIO		0.00	0.00	0.00	0.00
8-2-7-5-5620-0000	MAQUINARIA Y EQUIPO INDUSTRIAL	0.00	0.00	0.00	0.00
8-2-7-5-5620-0001	MAQUINARIA Y EQUIPO INDUSTRIAL	0.00	0.00	0.00	0.00
8-2-7-5-5620-0002	MAQUINARIA Y EQUIPO PARA SUMINISTRO DE A	0.00	0.00	0.00	0.00
TOTAL MAQUINARIA Y EQUIPO INDUSTRIAL		0.00	0.00	0.00	0.00
8-2-7-5-5630-0000	MAQUINARIA Y EQUIPO DE CONSTRUCCIÓN	0.00	0.00	0.00	0.00
8-2-7-5-5630-0001	MAQUINARIA Y EQUIPO DE CONSTRUCCIÓN	0.00	0.00	0.00	0.00
TOTAL MAQUINARIA Y EQUIPO DE CONSTRUCCIÓN		0.00	0.00	0.00	0.00
8-2-7-5-5640-0000	SISTEMAS DE AIRE ACONDICIONADO, CALEFACC	0.00	0.00	0.00	0.00
8-2-7-5-5640-0001	SISTEMAS DE AIRE ACONDICIONADO, CALEFACC	0.00	0.00	0.00	0.00
TOTAL SISTEMAS DE AIRE ACONDICIONADO, CALEFACC		0.00	0.00	0.00	0.00
8-2-7-5-5650-0000	EQUIPO DE COMUNICACIÓN Y TELECOMUNICACIÓ	0.00	0.00	0.00	0.00
8-2-7-5-5650-0001	EQUIPOS Y APARATOS DE COMUNICACIONES Y T	0.00	0.00	0.00	0.00
TOTAL EQUIPO DE COMUNICACIÓN Y TELECOMUNICACIÓ		0.00	0.00	0.00	0.00
8-2-7-5-5660-0000	EQUIPOS DE GENERACIÓN ELÉCTRICA, APARATO	0.00	0.00	0.00	0.00
8-2-7-5-5660-0001	MAQUINARIA Y EQUIPO ELÉCTRICO Y ELECTRÓN	0.00	0.00	0.00	0.00
TOTAL EQUIPOS DE GENERACIÓN ELÉCTRICA, APARATO		0.00	0.00	0.00	0.00
8-2-7-5-5670-0000	HERRAMIENTAS Y MÁQUINAS-HERRAMIENTA	0.00	0.00	0.00	0.00
8-2-7-5-5670-0001	MAQUINARIA Y EQUIPO PARA TALLERES	0.00	0.00	0.00	0.00
8-2-7-5-5670-0002	HERRAMIENTAS Y MÁQUINAS-HERRAMIENTA	0.00	0.00	0.00	0.00
8-2-7-5-5670-0003	REFACCIONES MAYORES	0.00	0.00	0.00	0.00
TOTAL HERRAMIENTAS Y MÁQUINAS-HERRAMIENTA		0.00	0.00	0.00	0.00
8-2-7-5-5690-0000	OTROS EQUIPOS	0.00	0.00	0.00	0.00
8-2-7-5-5690-0001	EQUIPOS DE MEDICIÓN	0.00	0.00	0.00	0.00
8-2-7-5-5690-0002	EQUIPO DE SENALAMIENTO	0.00	0.00	0.00	0.00
8-2-7-5-5690-0003	EQUIPO DE INGENIERÍA Y DIBUJO	0.00	0.00	0.00	0.00
8-2-7-5-5690-0004	MAQUINAS Y APARATOS CIENTÍFICOS	0.00	0.00	0.00	0.00
8-2-7-5-5690-0005	MAQUINARIA Y EQUIPO DE IMPRENTA	0.00	0.00	0.00	0.00
8-2-7-5-5690-0006	OTROS BIENES MUEBLES	0.00	0.00	0.00	0.00
TOTAL OTROS EQUIPOS		0.00	0.00	0.00	0.00
8-2-7-5-5810-0000	TERRENOS	0.00	0.00	0.00	0.00
8-2-7-5-5810-0001	TERRENOS PARA USOS DIVERSOS	0.00	0.00	0.00	0.00
8-2-7-5-5810-0002	TERRENOS PARA LA CONSTRUCCIÓN DE INMUEBL	0.00	0.00	0.00	0.00
TOTAL TERRENOS		0.00	0.00	0.00	0.00
8-2-7-5-5830-0000	EDIFICIOS NO RESIDENCIALES	0.00	0.00	0.00	0.00
8-2-7-5-5830-0001	ADQUISICIÓN DE EDIFICIOS Y LOCALES	0.00	0.00	0.00	0.00
TOTAL EDIFICIOS NO RESIDENCIALES		0.00	0.00	0.00	0.00
8-2-7-5-5890-0000	OTROS BIENES INMUEBLES	0.00	0.00	0.00	0.00
8-2-7-5-5890-0001	ADJUDICACIONES, EXPROPIACIONES E INDEMINI	0.00	0.00	0.00	0.00
8-2-7-5-5890-0002	RESERVAS TERRITORIALES URBANAS	0.00	0.00	0.00	0.00
8-2-7-5-5890-0003	OTROS BIENES INMUEBLES	0.00	0.00	0.00	0.00
TOTAL OTROS BIENES INMUEBLES		0.00	0.00	0.00	0.00
8-2-7-5-5910-0000	SOFTWARE	0.00	0.00	0.00	0.00
8-2-7-5-5910-0001	SOFTWARE	0.00	0.00	0.00	0.00
TOTAL SOFTWARE		0.00	0.00	0.00	0.00



CUENTA	DESCRIPCION	SALDO INICIAL AL 01-MAY	DEBE	MOVIMIENTOS HABER	SALDO FINAL AL 31/MAY
8-2-7-5-5920-0000	PATENTES	0.00	0.00	0.00	0.00
8-2-7-5-5920-0001	PATENTES	0.00	0.00	0.00	0.00
TOTAL PATENTES					
8-2-7-5-5930-0000	MARCAS	0.00	0.00	0.00	0.00
8-2-7-5-5930-0001	MARCAS	0.00	0.00	0.00	0.00
TOTAL MARCAS					
8-2-7-5-5940-0000	DERECHOS	0.00	0.00	0.00	0.00
8-2-7-5-5940-0001	DERECHOS	0.00	0.00	0.00	0.00
TOTAL DERECHOS					
8-2-7-5-5950-0000	CONCESIONES	0.00	0.00	0.00	0.00
8-2-7-5-5950-0001	CONCESIONES	0.00	0.00	0.00	0.00
TOTAL CONCESIONES					
8-2-7-5-5970-0000	LICENCIAS INFORMÁTICAS E INTELECTUALES	0.00	0.00	0.00	0.00
8-2-7-5-5970-0001	LICENCIAS INFORMÁTICAS E INTELECTUALES	0.00	0.00	0.00	0.00
TOTAL LICENCIAS INFORMÁTICAS E INTELECTUALES					
8-2-7-5-5990-0000	OTROS ACTIVOS INTANGIBLES	0.00	0.00	0.00	0.00
8-2-7-5-5990-0001	OTROS ACTIVOS INTANGIBLES	0.00	0.00	0.00	0.00
TOTAL OTROS ACTIVOS INTANGIBLES					
TOTAL BIENES MUEBLES, INMUEBLES E INTANGIBLES		46,933.15	0.00	0.00	0.00
TOTAL PRESUPUESTO DE EGRESOS PAGADO		39,573,437.09	8,299,104.40	95,219.84	46,933.15
TOTAL PRESUPUESTO DE EGRESOS			49,747,050.09	49,747,050.09	0.00
TOTAL CUENTAS DE ORDEN PRESUPUESTARIA			61,215,654.26	61,215,654.26	0.00
9-0-0-0000-0000	CUENTAS DE CIERRE PRESUPUESTARIO	0.00	0.00	0.00	0.00
TOTAL TOTAL		109,880,313.88	109,880,313.88	109,880,313.88	0.00

"BAJO PROTESTA DE DECIR VERDAD DECLARAMOS QUE LOS ESTADOS FINANCIEROS Y SUS NOTAS, SON RAZONABLEMENTE CORRECTOS Y SON RESPONSABILIDAD DEL EMISOR"

ELABORÓ

JEFA DEL DEPTO. DE RECURSOS FINANCIEROS

L.C. ARACELI APALANZÓN GONZÁLEZ

VERIFICÓ

ENCARGADO DE DIRECCIÓN ADMINISTRATIVA

MTRO. FELIPE DE JESÚS BERMÚDEZ OROZCO

AUTORIZÓ

RECTOR

MTRO. JUAN MANUEL ARZOLA CASTRO